

A importância da Matriz de Saldo Contábeis no âmbito do Processo de Convergência e da Consolidação das Contas Nacionais

REFORMAS CONTÁBEIS NO SETOR PÚBLICO (1/2)

Contexto Internacional: Reformas Contábeis

- Adoção do **Regime de Competência**;
- Adoção de **Padrões Contábeis Internacionais**: IPSAS, IFRS.

Contexto Nacional: Desafios e Motivações

- Dados **pouco confiáveis**;
- Informação **declaratória**, não verificável;
- **Foco maior na legalidade que na essência**: incapacidade de uso gerencial das informações contábeis;
- **Desalinhamento conceitual** e existência de vieses;
- Dificuldade de interpretação da informação contábil pela sociedade: pouca **transparência e *accountability***.

NECESSIDADE DE MELHORIA DAS INFORMAÇÕES CONTÁBEIS

Ex. #1: Dívida Ativa (Dados DCA 2016 – Anexo I-AB – Siconfi)

Município A	1.1.2.5.0.00.00 - Dívida Ativa Tributaria	0,00
	1.1.2.6.0.00.00 - Dívida Ativa não Tributaria	0,00
	1.2.1.1.1.04.00 - Dívida Ativa Tributaria	0,00
	1.2.1.1.1.05.00 - Dívida Ativa não Tributaria	0,00
Município B	1.1.2.5.0.00.00 - Dívida Ativa Tributaria	0,00
	1.1.2.6.0.00.00 - Dívida Ativa não Tributaria	0,00
	1.2.1.1.1.04.00 - Dívida Ativa Tributaria	86.044.304.678,12
	1.2.1.1.1.05.00 - Dívida Ativa não Tributaria	10.414.809.329,20

Ex. #2: Fundeb (Dados DCA 2016 – Anexo I-HI – Siconfi)

Município A	3.5.2.2.0.00.00 - Transferências ao FUNDEB	0,00
	4.5.2.2.0.00.00 - Transferências do FUNDEB	0,00
	4.5.2.2.3.00.00 - Transferências do FUNDEB - União	0,00
	4.5.2.2.4.00.00 - Transferências do FUNDEB - Estado	0,00
Município B	3.5.2.2.0.00.00 - Transferências ao FUNDEB	1.898.513.001,50
	4.5.2.2.0.00.00 - Transferências do FUNDEB	3.451.517.070,27
	4.5.2.2.3.00.00 - Transferências do FUNDEB - União	304.755.369,40
	4.5.2.2.4.00.00 - Transferências do FUNDEB - Estado	3.146.761.700,87

REFORMAS CONTÁBEIS NO SETOR PÚBLICO (2/2)

Contexto Nacional: Estratégia

- **Convergência** das Normas Brasileiras (NBC TSP/CFC) ao padrão internacional (IPSAS);
- **Alinhamento Institucional:**
 - STN e CFC;
 - STN e Tribunais de Contas;
 - Comunidade contábil (escritórios, profissionais, órgãos de controle, etc.).
- **Alinhamento Normativo:**
 - MCASP: em especial o PIPCP;
 - MDF.
- **Capacitação** (EGP, SECOFEM, etc.);
- **Alinhamento Sistêmico:**
 - Revisão marco legal (Decreto e Portaria de Padrões Mínimos, LRF);
 - Siconfi – MSC:

PROCESSO DE CONVERGÊNCIA

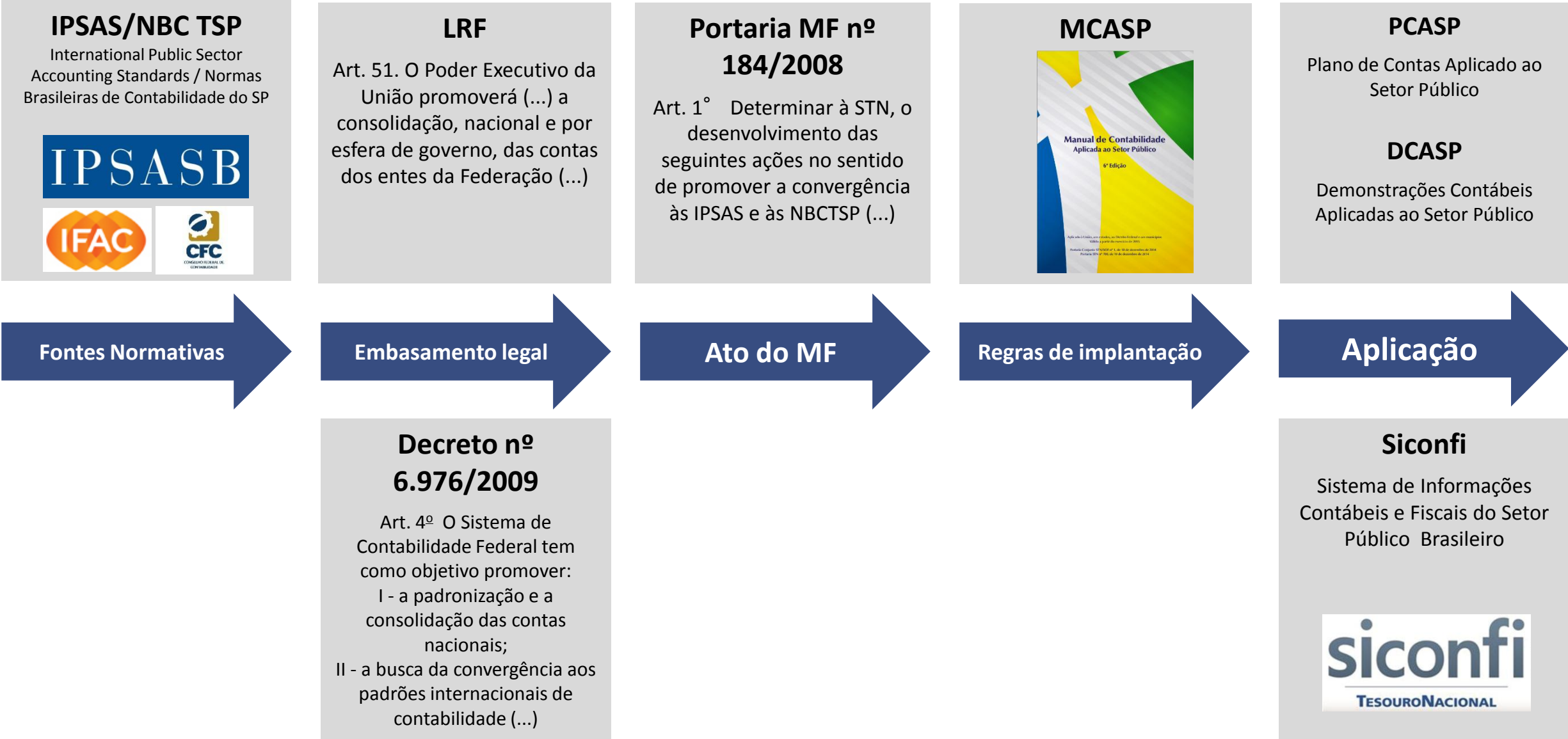

CONVERGÊNCIA, NORMATIZAÇÃO E CONSOLIDAÇÃO NO BRASIL

- Padronização da Entrada de dados (PCASP)
- Padronização do Núcleo da Informação (Procedimentos Contábeis)
 - Procedimentos Orçamentários
 - Procedimentos Patrimoniais
 - Procedimentos Específicos
- Padronização da Saída da Informação (DCASP)

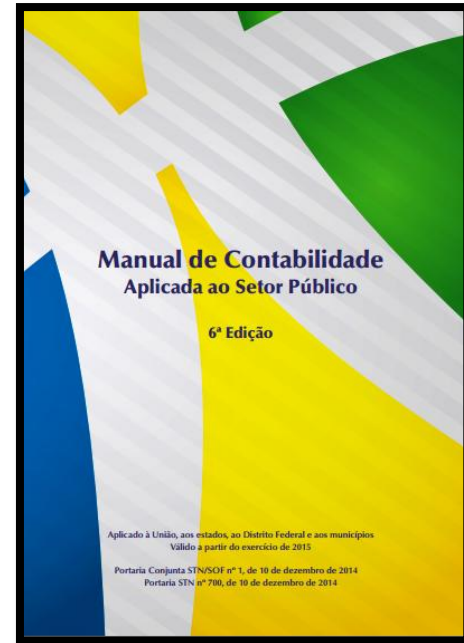

CONTABILIZAÇÃO

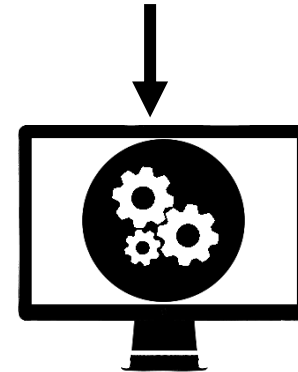

SICONFI



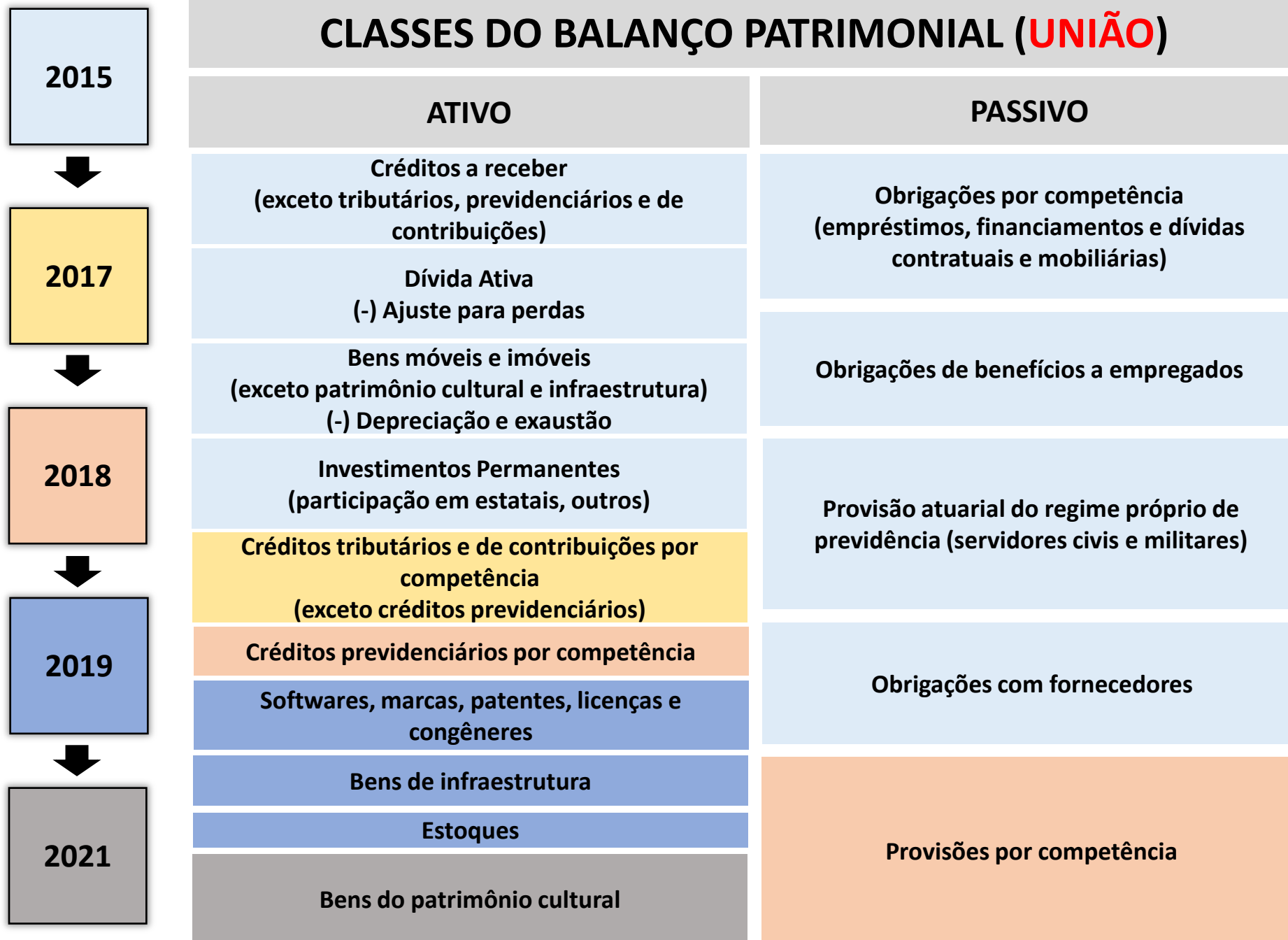

CICLO DE IMPLANTAÇÃO

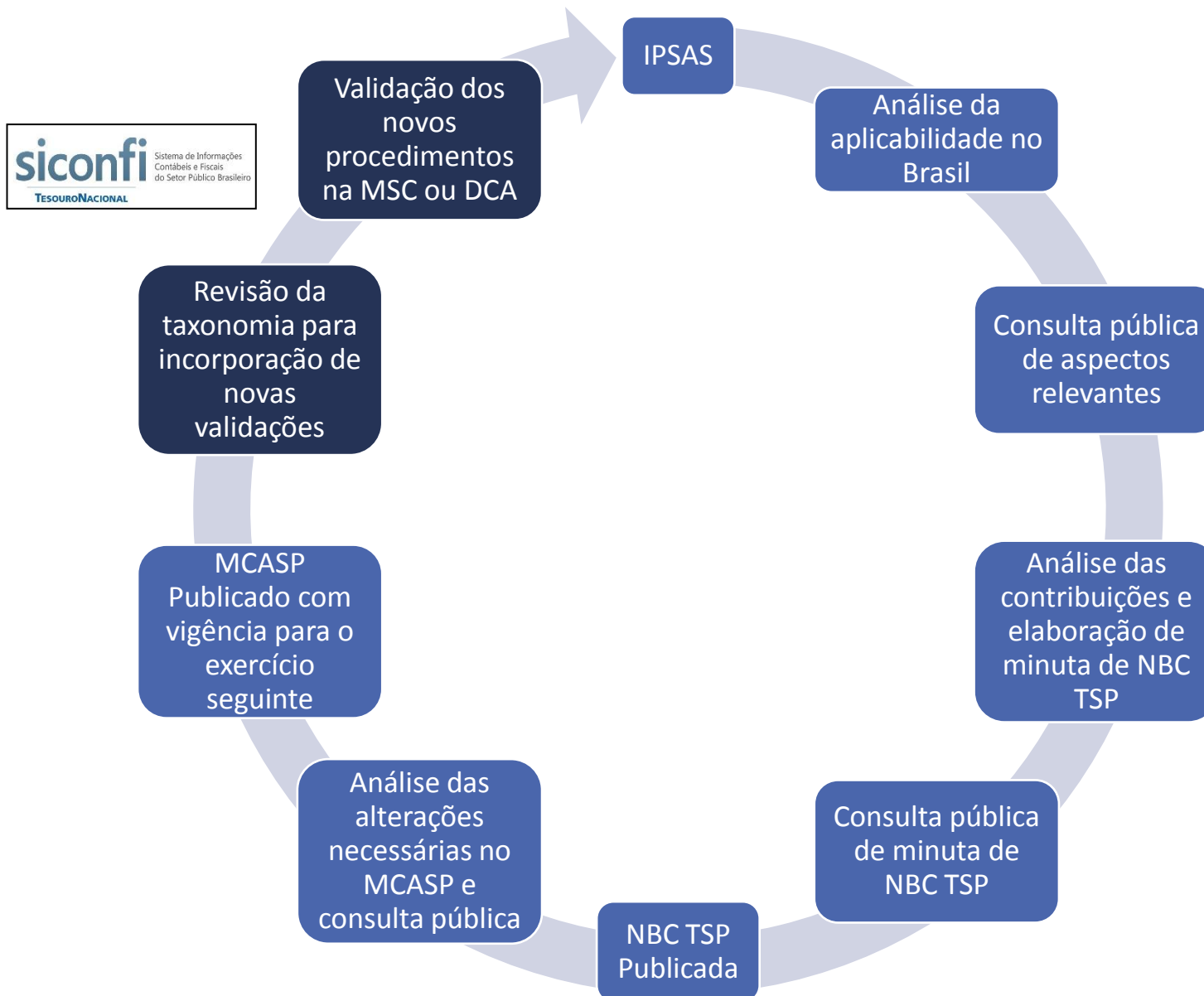

MATRIZ DE SALDOS CONTÁBEIS: UM MUNDO DE POSSIBILIDADES

Informação: De Declaratória para Verificável

Trilha de Auditoria

- **Verificabilidade:**
 - identificação de critérios diferentes entre o ente público e o marco normativo;
 - Identificação do **cumprimento do PIPCP**.
- **Identificação de distorções:** insumo para as discussões conceituais (CTCONF).

Compartilhamento Institucional:

- **Academia;**
- **ONGs;**
- **Órgãos de Classe (CFC);**
- **Órgãos de Controle (Interno e Externo).**

Criação de Base de Dados com Inúmeras Possibilidades

- **Dados Gerenciais – Siconfi Gerencial:** elaboração de relatórios diversos, atendendo a usuários diversos.

Obrigado!

Coordenação-Geral de Normas de Contabilidade Aplicadas à Federação – CCONF

Subsecretaria de Contabilidade Pública – SUCON



TESOURO NACIONAL