

# **Plano de Trabalho e Orçamento 2010**

Sistema CFC/CRCs

Gestão 2010/2011



# Plano de Trabalho e Orçamento 2010 Sistema CFC/CRCs

**Publicação do Conselho Federal de Contabilidade**

**Contador Juarez Domingues Carneiro**

Presidente

**Contador Enory Luiz Spinelli**

Vice-presidente de Desenvolvimento Operacional

**TC José Odilon Faustino**

Coordenador-Adjunto da Câmara de Desenvolvimento Operacional

**Contador Rivaldo Costa Sarmento**

Conselheiro da Câmara de Desenvolvimento Operacional

**TC Edvaldo Paulo de Araújo**

Conselheiro da Câmara de Desenvolvimento Operacional

Coordenação Editorial

**Eunice Rosa de Melo**

Coordenadora de Desenvolvimento Operacional

Apoio Técnico

**Gilson Luiz de Castro**

Colaboração

**Maristela Giroto**

**Fabrcio Santos**

Projeto Gráfico e Editoração

**Marcus Hermeto**

**Laerte Martins**

Revisão

**Maria do Carmo Nóbrega**

Tiragem

**500 exemplares**

## Ficha Catalográfica

---

**Conselho Federal de Contabilidade**

**Plano de trabalho e orçamento 2010 : Sistema CFC/CRCs : Gestão 2010 - 2011 / Conselho Federal de Contabilidade. -- Brasília: CFC, 2010.**

**138 p.**

**1. Plano de trabalho – Sistema CFC/CRCs. 2. Orçamento. I. Título.**

**CDU – 65.012.2:657.31**

## Sumário

Apresentação	7
Prefácio	9
Sistema CFC/CRCs	11
Funções Básicas do Sistema	12
Perfil do Sistema CFC/CRCs	13
Planejamento Estratégico do Sistema CFC/CRCs	14
Objetivos Estratégicos do Sistema CFC/CRCs	15
Sistema de Planejamento Participativo	16
Plano de Trabalho – Sistema CFC/CRCs	17
Proposta de Distribuição de Projetos por Programas	19
Conselho Federal de Contabilidade	21
Conselho Regional de Contabilidade do Acre	28
Conselho Regional de Contabilidade de Alagoas	32
Conselho Regional de Contabilidade do Amazonas	36
Conselho Regional de Contabilidade do Amapá	40
Conselho Regional de Contabilidade da Bahia	44
Conselho Regional de Contabilidade do Ceará	48
Conselho Regional de Contabilidade do Distrito Federal	52
Conselho Regional de Contabilidade do Espírito Santo	56
Conselho Regional de Contabilidade de Goiás	60
Conselho Regional de Contabilidade do Maranhão	64
Conselho Regional de Contabilidade de Minas Gerais	68
Conselho Regional de Contabilidade de Mato Grosso do Sul	72
Conselho Regional de Contabilidade de Mato Grosso	76
Conselho Regional de Contabilidade do Pará	80
Conselho Regional de Contabilidade da Paraíba	85
Conselho Regional de Contabilidade de Pernambuco	89
Conselho Regional de Contabilidade do Piauí	93
Conselho Regional de Contabilidade do Paraná	98
Conselho Regional de Contabilidade do Rio de Janeiro	103
Conselho Regional de Contabilidade do Rio Grande do Norte	108
Conselho Regional de Contabilidade de Rondônia	112
Conselho Regional de Contabilidade de Roraima	116
Conselho Regional de Contabilidade do Rio Grande do Sul	120
Conselho Regional de Contabilidade de Santa Catarina	124
Conselho Regional de Contabilidade de Sergipe	128
Conselho Regional de Contabilidade de São Paulo	132
Conselho Regional de Contabilidade do Tocantins	137
Diretoria do CFC	140
Conselhos Regionais de Contabilidade	142



## Apresentação

Instrumento de gestão do Conselho Federal de Contabilidade (CFC) e dos Conselhos Regionais de Contabilidade (CRCs), o Plano de Trabalho e Orçamento do Sistema CFC/CRCs 2010 apresenta, com o detalhamento da respectiva dotação orçamentária, os programas e os projetos organizados e previstos para a execução no decorrer deste ano. Esta publicação, a exemplo das edições dos anos anteriores, expressa o compromisso do Sistema CFC/CRCs com a transparência de suas ações e, ao mesmo tempo, reafirma o comprometimento das entidades que compõem o Sistema – o CFC e os 27 CRCs – com o Planejamento Participativo.

A constante atenção com a inovação, a integração e a otimização da gestão dos Conselhos de Contabilidade constitui um entendimento que, dada a sua relevância, passou a integrar o conjunto de diretrizes definidas como estratégicas para o Sistema. Essas linhas, formatadas como rumos a seguir, foram construídas em 2007 – e validadas em 2009 – pelos conselheiros do CFC em conjunto com os presidentes dos Conselhos Regionais.

Para que os gestores e os funcionários do Sistema não as percam de vista, as Diretrizes Estratégicas foram incluídas no Plano de Trabalho e Orçamento do Sistema CFC/CRCs 2010, que traz ainda a Missão, a Visão de Futuro e o Mapa Estratégico do Sistema. Esta inclusão visa, de forma ampla, à vinculação das ações organizadas para o decorrer de 2010 com o planejamento subscrito pelos dirigentes do Sistema.

Ressalte-se que o conjunto de diretrizes foi estrategicamente desenhado para ser atingido, plenamente, até o ano de 2017. Atingidas na totalidade, essas metas implicam a conquista do cenário que compõe a visão de futuro do Sistema: “Ser referência nacional e internacional como órgão de profissão regulamentada, politicamente articulado e formador de opinião em questões socioeconômicas, tributárias, técnicas e organizacionais, consolidando a profissão contábil como fator de proteção da sociedade”.

Editada dessa forma, agregando informações do Planejamento Estratégico ao detalhamento dos registros das áreas e seus respectivos programas e projetos, esta publicação passa a contribuir também para a tradução das diretrizes em fatos consumados.

**Juarez Domingues Carneiro**  
Presidente do CFC



## Prefácio

O **Plano de Trabalho e Orçamento do Sistema CFC/CRCs**, para o exercício de 2010, foi concebido e estruturado a partir das diretrizes desenhadas pelo planejamento estratégico dos Conselhos Federal e Regionais de Contabilidade. Sem perder de vista as atividades de Registro e Fiscalização definidas no Decreto-Lei nº 9.295/46, esta edição elenca os vários projetos a serem desenvolvidos pelas unidades que compõem o Sistema e ainda apresenta a dotação orçamentária para o período.

A execução dos projetos é monitorada nos seguintes quesitos: Quantitativo - cumprimento de metas; Qualitativo - mensuração por meio de pesquisa de avaliação; e Financeiro - controle na aplicação dos recursos orçamentários investidos em benefício e na defesa dos interesses da classe. Sem dúvida, alguns ajustes ainda serão feitos durante a execução das ações, mas temos, sim, é que ter a preocupação de identificar tudo o que precisa ser feito, de dar sequência ao trabalho e de manter o esforço requerido em cada etapa.

Vale destacar que os valores aqui apresentados são oriundos, integralmente, das anuidades pagas pelos profissionais da Contabilidade, os quais são revertidos em prol da classe contábil. É importante ressaltar também que uma das premissas desta atual gestão é compartilhar e desenvolver um trabalho de forma participativa e integrada, razão pela qual se justifica a preocupação do Sistema CFC/CRCs em direcionar esforços e investimentos na capacitação e na cultura contábil, principalmente, no atual momento, que requer superação diante das mudanças conceituais na aplicação das Normas Brasileiras de Contabilidade.

Finalmente, registramos nossa expectativa de que o Plano de Trabalho e Orçamento do Sistema CFC/CRCs se constitua em um poderoso guia de planejamento e gestão, ao disponibilizar um modelo estratégico para que possamos continuar oferecendo com qualidade os programas de educação continuada, registro e fiscalização e, ainda, condições operacionais e de recursos humanos capacitados com o espírito de servir os nossos profissionais.

**Contador Enery Luiz Spinelli**

Vice-presidente de Desenvolvimento Operacional





# Sistema CFC/CRCs



# Funções Básicas do Sistema

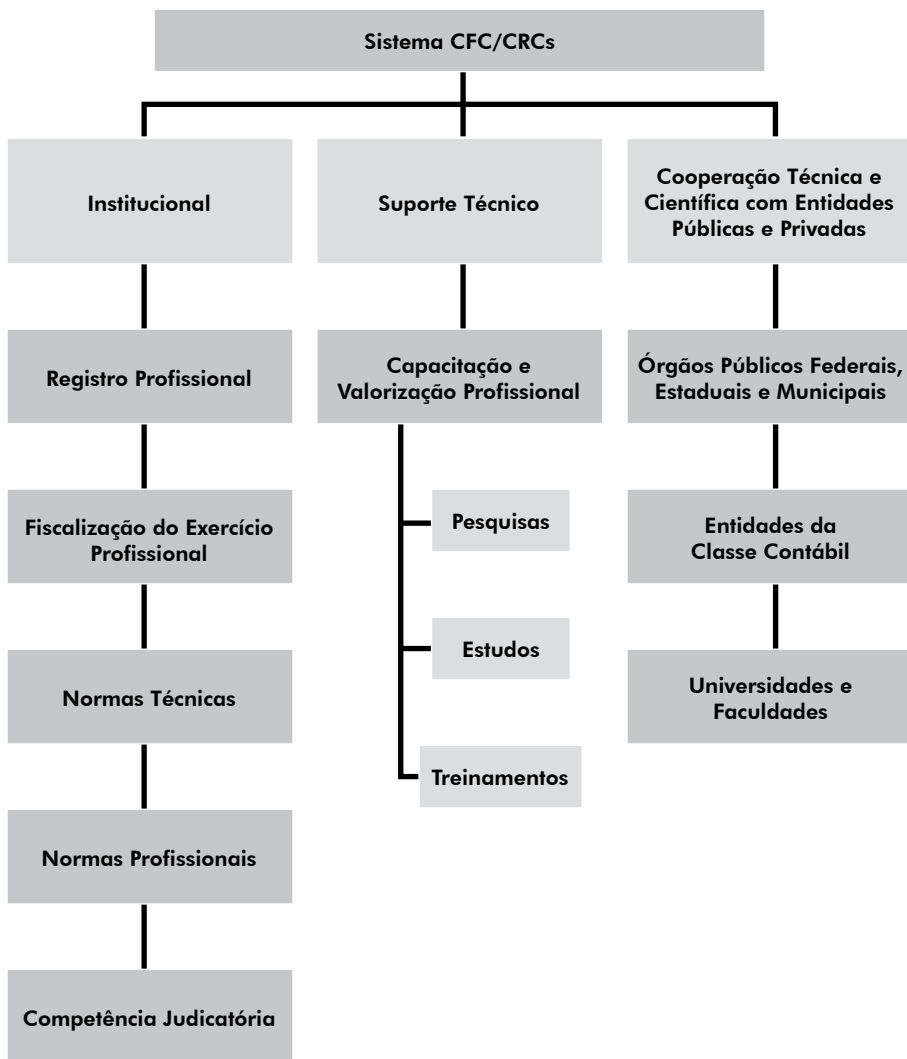

## Perfil do Sistema CFC/CRCs

A classe contábil brasileira iniciou o ano de 2010 com um total de 416.405 contabilistas registrados nos 27 Conselhos Regionais de Contabilidade (CRCs). Desse total, 222.998 são contadores e 193.407, técnicos em contabilidade. Entre os profissionais, 63% são do sexo masculino e 37%, do sexo feminino. Quanto à distribuição geográfica, por região, os registros apresentam os seguintes percentuais: 53% - Sudeste; 18% - Sul; 15% - Nordeste; 8% - Centro-Oeste; e 6% - Norte. Além disso, o Sistema CFC/CRCs constatou que, no início deste ano, havia 73.553 organizações contábeis instaladas no Brasil.

Com a função principal de registrar, normatizar e fiscalizar o exercício da profissão no País, o Sistema atua com base no trabalho compartilhado e na gestão participativa de suas entidades. Dessa forma, os objetivos projetados têm se revertido em maior qualidade dos serviços prestados à classe, contribuindo para a execução eficiente da missão do Sistema.

Para aperfeiçoar as ações das entidades que compõem o Sistema CFC/CRCs na busca contínua pelo desenvolvimento da profissão contábil, o CFC realizou, em 2009, uma pesquisa para compor o perfil dos contabilistas. Foram ouvidos 19.918 entrevistados, entre contadores e técnicos em contabilidade. Os resultados demonstram aspectos socioeconômico, profissional, cultural e político-classista. Dos profissionais entrevistados, 60,9% afirmaram ter curso superior – desses, 18,1% são pós-graduados; 1,6% são mestres; e 0,2% disseram ter doutorado. Quanto à situação profissional, 38,7% afirmaram ser proprietários ou sócios de escritórios de contabilidade; 22,8% são autônomos; e 22,2%, funcionários de empresas privadas. Mais de dois terços dos contabilistas entrevistados (70,5%) afirmaram exercer a profissão há mais de 15 anos e de maneira exclusiva (78,4%).

Entre as diversas áreas de atuação do profissional da Contabilidade no Brasil, as mais influentes são: Contabilidade Comercial (51,2%), Contabilidade Tributária e Contabilidade Geral (33%). Ainda segundo a pesquisa, os cursos e os treinamentos mais procurados são na área de Contabilidade Tributária, com 47,5% das indicações.

Todos esses números compõem o cenário considerado na elaboração dos programas e projetos que constam do **Plano de Trabalho e Orçamento de 2010**.

# Planejamento Estratégico do Sistema CFC/CRCs

## **Missão do Sistema CFC/CRCs (por que existimos)**

Promover o desenvolvimento da profissão contábil, primando pela ética e pela qualidade na prestação dos serviços; realizando o registro e a fiscalização de profissionais e organizações contábeis; e atuando como fator de proteção da sociedade.

## **Visão de Futuro do Sistema CFC/CRCs (o que queremos ser até 2017)**

Ser referência nacional e internacional como órgão de profissão regulamentada, politicamente articulado e formador de opinião em questões socioeconômicas, tributárias, técnicas e organizacionais, consolidando a profissão contábil como fator de proteção da sociedade.

## **Diretrizes do Sistema CFC/CRCs (que rumos seguir)**

- fortalecer a imagem do Sistema CFC/CRCs e da profissão contábil perante a sociedade;
- aperfeiçoar, ampliar e difundir ações de Registro e Fiscalização como fator de proteção da sociedade;
- inovar, integrar e otimizar a gestão do Sistema CFC/CRCs;
- fortalecer a participação sócio-político-institucional perante as instituições públicas, privadas, sociedade civil e entidades representativas da classe contábil;
- influenciar na formação das competências e das habilidades do profissional e fomentar programas de educação continuada;
- elaborar, acompanhar e aperfeiçoar normas de interesse do Sistema CFC/CRCs, da profissão e da Ciência Contábil; e
- garantir sustentabilidade orçamentária e financeira do Sistema CFC/CRCs.

## Objetivos Estratégicos do Sistema CFC/CRCs (traduz as diretrizes em ação)

### Resultados Institucionais

Fortalecer a imagem do Sistema CFC/CRCs e da profissão contábil perante a sociedade.

Atuar como fator de proteção da sociedade.

### Público-alvo

Influenciar na formação das competências e das habilidades do profissional e fomentar programas de educação continuada.

Promover a satisfação da classe contábil com o Sistema CFC/CRCs.

Fortalecer a participação sócio-político-institucional perante as instituições públicas, privadas, sociedades civil e entidades representativas da classe contábil.

### Processos

Firmar parcerias estratégicas

Inovar, integrar e otimizar a gestão do Sistema CFC/CRCs.

Elaborar, acompanhar e aperfeiçoar normas de interesse do Sistema CFC/CRCs, da profissão e da Ciência Contábil.

Garantir qualidade e confiabilidade nos processos e nos procedimentos.

Aperfeiçoar, ampliar e difundir ações de Registro e Fiscalização como fator de proteção da sociedade.

### Pessoas e Tecnologia

Fortalecer conhecimentos técnicos e habilidades pessoais dos conselheiros e dos colaboradores do Sistema CFC/CRCs.

Atrair e reter talentos.

Amplicar a integração e o uso da tecnologia da informação no Sistema CFC/CRCs.

### Recursos e Logística

Garantir sustentabilidade de orçamentária e financeira do Sistema CFC/CRCs.

Assegurar a adequada infraestrutura e suporte logístico às necessidades do Sistema CFC/CRCs.

# Sistema de Planejamento Participativo

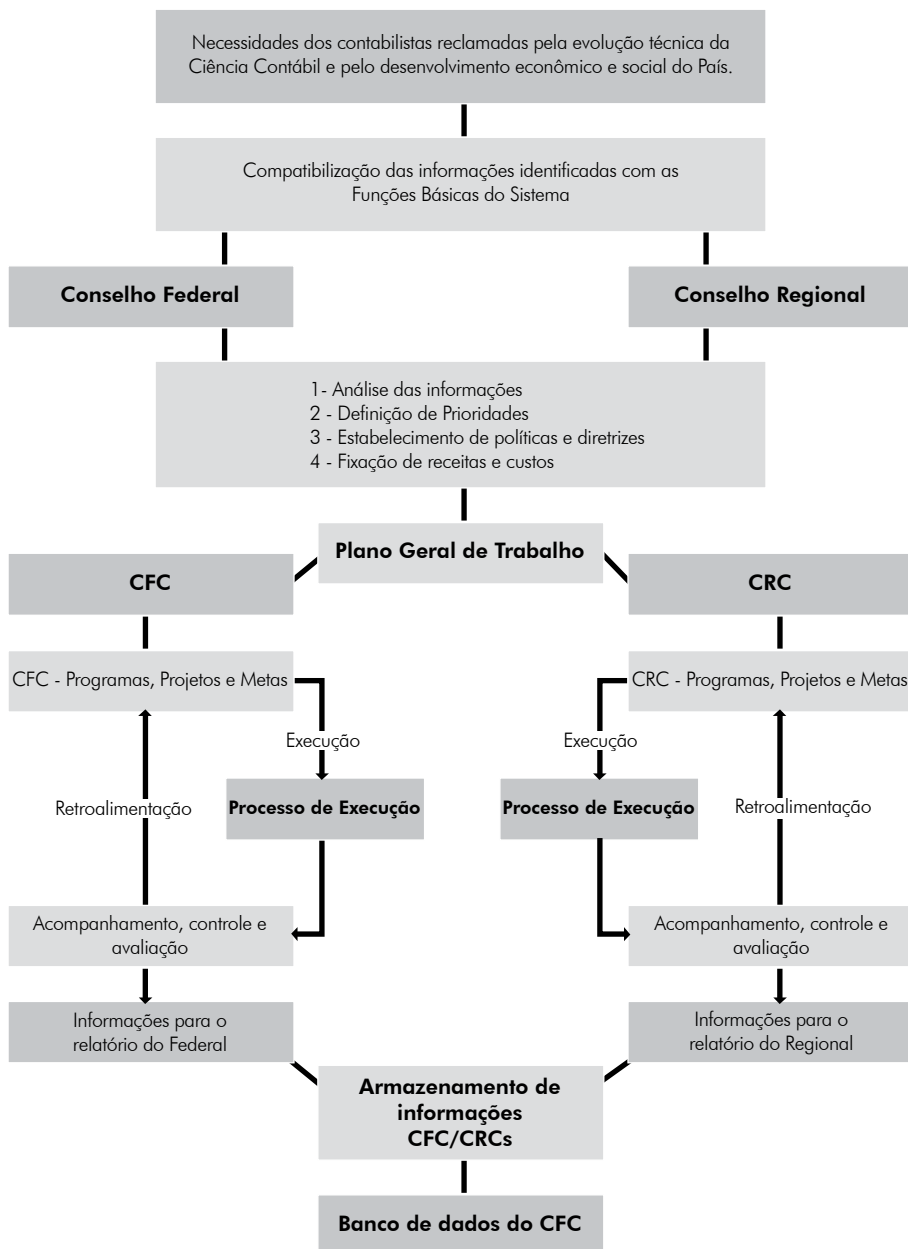

## Plano de Trabalho do Sistema CFC/CRCs

Em linhas gerais, o Plano de Trabalho e Orçamento do Sistema CFC/CRCs é constituído de áreas, programas, subprogramas, projetos, atividades, ações e metas a serem alcançados pela administração durante cada exercício. A publicação tem por objetivo instituir um conjunto de atividades específicas, as quais necessitam ser desenvolvidas e realizadas, além de definir os meios para obtenção dos resultados pretendidos e definidos no Planejamento Estratégico do Sistema CFC/CRCs.

Para melhor compreensão dos conceitos, o Plano de Trabalho e Orçamento do Sistema CFC/CRCs está dividido em:

- a) Área: é o determinante maior que, regimentalmente, deve nortear o desenvolvimento de todas as atividades propostas pelos Conselhos de Contabilidade, que é registrar e fiscalizar. Dessa forma, todos os programas estarão vinculados às áreas de Registro, de Fiscalização ou, concomitantemente, Registro e Fiscalização.
- b) Programa: é a linha geral de ação que indica a composição de vários projetos ou atividades segregados em subprogramas que venham a atender a um mesmo propósito.
- c) Subprograma: é uma divisão que visa facilitar a execução e o controle de programas externos. É o segmento de um programa.
- d) Projeto: é um instrumento de programação para alcançar o objetivo de um programa ou subprograma, envolvendo um conjunto de operações limitadas no tempo (começo, meio e fim), das quais resultam um produto que concorre para a expansão ou o aperfeiçoamento dos atos de gestão.
- e) Atividade: é um instrumento de programação para se alcançar o objetivo de um programa ou subprograma, envolvendo um conjunto de operações que se realizam de modo contínuo e permanente, das quais resulta um produto necessário à manutenção dos atos de gestão.

Nota: A Proposta Orçamentária do Conselho Federal de Contabilidade foi elaborada em consonância com a Resolução CFC n.º 1.161/09, que dispõe, entre outros, sobre a adoção do novo Plano de Contas da Contabilidade Pública editado pela Secretaria do Tesouro Nacional. Pela programação do CFC, os Conselhos Regionais de Contabilidade deverão adotar esse Plano de Contas a partir de 2011.





# Proposta de Distribuição de Projetos e Atividades por Programa

## **1 - ÁREA: REGISTRO**

1.1 - PROGRAMA: REGISTRO PROFISSIONAL

1.1.1 - SUBPROGRAMA: REGISTRO PROFISSIONAL E CADASTRAL

1.1.1.1 - PROJETOS/ATIVIDADES

Certificado de Regularidade Profissional

Incentivo ao Registro

Entrega de Carteiras de Identidade Profissional

Cadastro de Formandos

Recadastramento e Manutenção de Cadastro de Profissionais

Nova Carteira de Identidade Profissional

Premiação aos Melhores Formandos

Apoio à Apresentação de Trabalhos Técnico-Científicos em Eventos Nacionais e Internacionais

Treinamento aos Conselheiros da Câmara de Registro

Reunião Periódica com os Coordenadores do Curso de Ciências Contábeis das Faculdades e Universidades

Fórum dos Estudantes de Ciências Contábeis

Treinamento Para o Setor de Registro

Solenidade de Entrega da Carteira de Habilitação Profissional

Visitas às Instituições de Ensino Superior (Palestras de Conselheiros e Colaboradores)

## **2 - ÁREA: FISCALIZAÇÃO**

2.1 - PROGRAMA: FISCALIZAÇÃO OSTENSIVA / PREVENTIVA

2.1.1 - SUBPROGRAMA: FISCALIZAÇÃO DO EXERCÍCIO PROFISSIONAL

2.1.1.1 - PROJETOS/ATIVIDADES

Fiscalização das Organizações Contábeis (inclusive auditoria), Sociedades, Escritórios Individuais, Autônomos

Fiscalização das Empresas Comerciais Prestadoras de Serviços

Fiscalização das Entidades sem Fins Lucrativos (Inclusive Partidos Políticos)

Fiscalização de Instituições Financeiras

Fiscalização de Condomínios

Fiscalização de Perícias Contábeis

Fiscalização das Empresas não Contábeis

Fiscalização dos Órgãos Públicos

Interiorização da Fiscalização - Fiscalização preventiva, intensiva e orientativa

Treinamento de Conselheiros da Câmara de Fiscalização

Treinamento de Fiscais

2.1.2 - SUBPROGRAMA: EDUCAÇÃO CONTINUADA

2.1.2.1 - PROJETOS/ATIVIDADES

Encontro de Fiscalização para Inspectores Fiscais

### 3 - ÁREAS: REGISTRO E FISCALIZAÇÃO

#### 3.1 - PROGRAMA: APOIO ADMINISTRATIVO AO REGISTRO E FISCALIZAÇÃO

##### 3.1.1 - SUBPROGRAMA: ADMINISTRATIVO

##### 3.1.1.1 - PROJETOS/ATIVIDADES

Obras e Instalações da Sede e/ou Delegacias (reforma ou construção)

Cobrança (taxa de cobrança de boleta, postagem, inscrições de débitos em dívida ativa e cobrança judicial)

Realização de Concurso Público para Contratação de Pessoal

CRC-Digital

Manutenção e Atualização dos Equipamentos de Informática (aquisição de software e hardware)

Renovação da Frota de Veículo (aquisição e alienação de veículos)

Aquisição de Móveis e Utensílios, Máquinas e Equipamentos

Criação de Delegacias

Divulgação na mídia (jornal, rádio, TV, revista, internet, outdoor, busdoor, etc.)

Jornal do CRC

Revista do CRC

Boletim do CRC

Ampliação e Atualização do Acervo Bibliográfico

Apoio Financeiro às Delegacias

Manutenção do Corpo Funcional (salários e encargos, uniformes, auxílio alimentação, auxílio transporte, auxílio educação, plano de saúde, seguro de vida, etc.)

Atualização Funcional (palestras, treinamentos, cursos e demais despesas com a capacitação dos funcionários do CRC)

Reuniões Regimentais (plenárias, conselho diretor, câmaras, etc.)

Serviços de Terceiros (correio, água, luz, telefone, segurança, limpeza, manutenção em elevadores, jardinagem, condomínio, etc.)

Publicações Diversas (impressões de livros, cartazes, fôlderes, etc.)

Balço Social

Certificação ISO 9001/2008

Materiais de consumo (materiais de expediente, gráfico, limpeza, alimentício, combustível, peças de veículos, elétrico, pintura, etc.)

Diversas Despesas de Custeio

Diversas Contribuições (Fides e Cota-parte)

##### 3.1.2 - SUBPROGRAMA: EDUCAÇÃO CONTINUADA E VALORIZAÇÃO PROFISSIONAL

##### 3.1.2.1 - PROJETOS/ATIVIDADES

Educação Profissional Continuada

Seminários, Cursos e Palestras na Capital e Interior, Fóruns, Encontros

Ensino a Distância

Contabilizando o Sucesso

Participação de Conselheiros, Delegados e Funcionários em Eventos Nacionais e Internacionais (encontros, fóruns, congressos, convenções, seminários, etc.)

Dia do Contador / Dia do Contabilista / Semana do Contabilista

Prêmios aos Contabilistas

Encontro de Delegados

Treinamento de Conselheiros do CRC

Obs: Cada Conselho Regional faz constar em seu Plano de Trabalho somente os projetos e atividades de seu interesse. O quadro acima apenas sugere a relação das possibilidades de projetos a serem desenvolvidos; outras atividades podem ser contempladas, sempre de acordo com as necessidades e a realidade da região.

# Conselho Federal de Contabilidade



CFC



**Presidente:** Juarez Domingues Carneiro

**Endereço:** SAS Quadra 05, Bloco J, Lote 03, Edifício CFC - Brasília (DF)

**Cep:** 70070-920

**e-mail:** [cfc@cfc.org.br](mailto:cfc@cfc.org.br)

**Telefone:** (61) 3314-9600

**Site:** [www.cfc.org.br](http://www.cfc.org.br)

Brasil	População <sup>(1)</sup>	183.987.291
	Municípios <sup>(1)</sup>	5.563
	Profissionais Registrados <sup>(4)</sup>	416.405
	Organizações Registradas <sup>(4)</sup>	73.553
	Instituições de Ensino de Ciências Contábeis <sup>(2)</sup>	1.149
	Mestrado em Contabilidade (CAPES) <sup>(3)</sup>	19
	Doutorado em Contabilidade (CAPES) <sup>(3)</sup>	3
	Delegados <sup>(5)</sup>	702
Representantes <sup>(5)</sup>	469	
Fiscais <sup>(5)</sup>	211	
CFC	Conselheiros Efetivos <sup>(4)</sup>	27
	Conselheiros Suplentes <sup>(4)</sup>	27
	Sede m <sup>2</sup> <sup>(4)</sup>	11.470

<b>Nº de Programas:</b>	3
<b>Nº de Projetos:</b>	124
<b>Receita Estimada - Orçamento:</b>	R\$ 32.500.000,00
<b>Custos dos Programas / Projetos:</b>	R\$ 32.500.000,00

**Elementos de receita**

<b>Código</b>	<b>Título</b>	<b>Dotação Inicial (R\$)</b>	<b>% Receitas /Orçamento</b>
<b>6.2.1</b>	<b>RECEITAS CORRENTES</b>	<b>30.791.077,13</b>	<b>94,74%</b>
6.2.1.1	Receita de Contribuições - Cota Parte	27.036.856,21	83,19%
6.2.1.2	Exploração de Bens e Serviços	1.236.787,61	3,81%
6.2.1.3	Financeiras	2.477.433,31	7,62%
6.2.1.9	Outras receitas correntes	40.000,00	0,12%
<b>6.2.2</b>	<b>RECEITAS DE CAPITAL</b>	<b>1.708.922,87</b>	<b>5,26%</b>
6.2.2.4	Amortização de Empréstimos Concedidos	1.708.922,87	5,26%
<b>Total das Receitas</b>		<b>32.500.000,00</b>	<b>100,00%</b>

**Elementos de despesa**

<b>Código</b>	<b>Título</b>	<b>Dotação Inicial (R\$)</b>	<b>% Receitas /Orçamento</b>
<b>6.3.1</b>	<b>DESPESAS CORRENTES</b>	<b>29.668.000,00</b>	<b>91,29%</b>
6.3.1.1	Pessoal e Encargos	12.071.000,00	37,14%
6.3.1.2	Benefícios Assistenciais	109.000,00	0,34%
6.3.1.3	Uso de Bens e Serviços	14.749.313,00	45,38%
6.3.1.4	Financeiras	544.000,00	1,67%
6.3.1.5	Transferências Correntes	1.610.000,00	4,95%
6.3.1.6	Tributárias e Contributivas	372.687,00	1,15%
6.3.1.9	Outras Despesas Correntes	212.000,00	0,65%
<b>6.3.2</b>	<b>DESPESAS DE CAPITAL</b>	<b>2.832.000,00</b>	<b>8,71%</b>
6.3.2.1	Investimentos	1.760.000,00	5,42%
6.3.2.2	Empréstimos Concedidos	400.000,00	1,23%
6.3.2.4	Transferências de Capital	672.000,00	2,07%
<b>Total das Despesas</b>		<b>32.500.000,00</b>	<b>100,00%</b>

Nota: A proposta orçamentária do CFC foi elaborada em consonância com a Resolução CFC nº. 1.161/09, que dispõe, entre outros, sobre a adoção do novo Plano de Contas da Contabilidade Pública, editado pela STN.

	<b>Custo Estimado (R\$)</b>	<b>% Sobre Total</b>
<b>1 - ÁREA: REGISTRO</b>	<b>1.295.800,00</b>	<b>3,99%</b>
1.1 - PROGRAMA: REGISTRO PROFISSIONAL	1.295.800,00	3,99%
1.1.1 - SUB-PROGRAMA: REGISTRO PROFISSIONAL E CADASTRAL	1.295.800,00	3,99%
1.1.1.1 - PROJETOS/ATIVIDADES	1.295.800,00	3,99%
Nova Carteira de Identidade Profissional	990.000,00	3,05%
Treinamento aos Funcionários dos Setores de Registro dos CRCs.	81.000,00	0,25%
Acompanhamento e Apoio aos Setores de Registro dos CRCs	49.000,00	0,15%
Assessoramento as Câmaras de Registro dos CRCs	49.000,00	0,15%
Otimização e Ampliação de Serviços Informatizados	43.000,00	0,13%
Reunião Nacional de Vice-Presidentes de Registro	83.800,00	0,26%

	<b>Custo Estimado (R\$)</b>	<b>% Sobre Total</b>
<b>2 - ÁREA: FISCALIZAÇÃO</b>	<b>3.247.885,00</b>	<b>9,99%</b>
2.1 - PROGRAMA: FISCALIZAÇÃO OSTENSIVA / PREVENTIVA	3.247.885,00	9,99%
2.1.1 - SUBPROGRAMA: FISCALIZAÇÃO DO EXERCÍCIO PROFISSIONAL	908.800,00	2,80%
2.1.1.1 - PROJETOS/ATIVIDADES	908.800,00	2,80%
Acompanhar, Apoiar e Orientar o Setor de Fiscalização dos CRCs	140.600,00	0,43%
Seminário de Vice-Presidentes de Fiscalização e de Ética e Disciplina e Chefes de Fiscalização do Sistema CFC/CRCs	328.000,00	1,01%
Capacitação aos Novos Conselheiros das Câmaras de Fiscalização, Ética e Disciplina dos CRCs	130.000,00	0,40%
Treinamento sobre as Demonstrações Contábeis aos Fiscais do Sistema CFC/CRCs	192.600,00	0,59%
Revisão da Legislação Aplicada a Fiscalização	117.600,00	0,36%
<b>2.1.2 - SUBPROGRAMA: EDUCAÇÃO CONTINUADA</b>	<b>2.339.085,00</b>	<b>7,20%</b>
<b>2.1.2.1 - PROJETOS/ATIVIDADES</b>	<b>2.339.085,00</b>	<b>7,20%</b>
Apoio à Realização de Eventos Promovidos pelos CRCs	259.650,00	0,80%
Apoio do CFC à Realização de Palestras	40.000,00	0,12%
Apoio do CFC à Realização de Cursos	40.000,00	0,12%
Contabilizando o Sucesso	340.960,00	1,05%
Excelência na Contabilidade - Cursos de Aperfeiçoamento e Pós-graduação Lato e Stricto Sensu	800.000,00	2,46%
Proposta Nacional de Conteúdo para Cursos de Graduação em Ciências Contábeis	0,00	0,00%
Participação de Conselheiros do CFC em Eventos Nacionais	203.900,00	0,63%
Convênio de Cooperação Firmado entre o CFC, FBC, FENACON e Associação Nacional de Procuradores e Promotores de Justiça de Fundações e Entidades de Interesse Social - Contabilidade das Entidades do Terceiro Setor	100.000,00	0,31%
Cadastro Nacional de Professores de Ciências Contábeis	0,00	0,00%
Educação à Distância em Ciências Contábeis	0,00	0,00%
Apoio para Realização de Cursos de Comunicação Verbal	108.750,00	0,33%
Ampliação e Atualização do Acervo Bibliográfico	80.000,00	0,25%
Exame de Qualificação Técnica	182.500,00	0,56%

	<b>Custo Estimado (R\$)</b>	<b>% Sobre Total</b>
Educação Profissional Continuada - Auditoria Independente	163.200,00	0,50%
Cursos E-Learning sobre as Principais Alterações Advindas da Lei nº 11.638/07	0,00	0,00%
Apoio do CFC à Realização de Cursos Sobre a Lei nº 11.638/07	20.125,00	0,06%
Termo de Colaboração Técnica entre o CFC e a SESU/MEC	0,00	0,00%

	<b>Custo Estimado (R\$)</b>	<b>% Sobre Total</b>
<b>3 - ÁREAS: REGISTRO E FISCALIZAÇÃO</b>	<b>27.956.315,00</b>	<b>86,02%</b>
3.1 - PROGRAMA: APOIO ADMINISTRATIVO AO REGISTRO E FISCALIZAÇÃO	27.956.315,00	86,02%
3.1.1 - SUB-PROGRAMA: ADMINISTRATIVO	23.622.394,00	72,68%
3.1.1.1 - PROJETOS/ATIVIDADES	23.622.394,00	72,68%
Reuniões Regimentais do CFC - Plenárias, Câmaras, Conselho Diretor e Conselho Consultivo	1.000.000,00	3,08%
Reunião do COFIDES	0,00	0,00%
Reunião de Presidentes do Sistema CFC/CRCs	153.000,00	0,47%
Participação dos Ex-presidentes do CFC nas Reuniões Plenárias	80.000,00	0,25%
Representação do CFC em Eventos Nacionais e Internacionais	70.000,00	0,22%
Atualização do Livro História Geral da Contabilidade no Brasil	156.000,00	0,48%
Apoio Operacional dos Funcionários do CFC e CRCs em Reuniões e Eventos	76.000,00	0,23%
Reuniões Administrativas das Vice-Presidências	100.000,00	0,31%
Representação do CFC em Organismos Internacionais	150.000,00	0,46%
Concurso Público Simplificado	20.000,00	0,06%
Seminário de Vice-Presidentes de Administração do Sistema CFC/CRCs.	111.900,00	0,34%
Obras, Instalações e Manutenção do CFC	1.595.000,00	4,91%
Aquisição de Máquinas e Equipamentos de Informática, Atualização e Manutenção de Software e Hardware.	500.000,00	1,54%
Aquisição de Veículos	80.000,00	0,25%
Ações de Responsabilidade Socioambiental	39.000,00	0,12%
Desenvolver e Implementar Novas Soluções de Software para o CFC.	0,00	0,00%
Manutenção do Corpo Funcional	12.180.000,00	37,48%
Aquisição de Materiais de Consumo para Manutenção das Atividades Operacionais	374.000,00	1,15%
Contratação de Serviços Técnicos Profissionais	1.675.076,00	5,15%
Manutenção de Bens Móveis, Imóveis e Logística do CFC	2.023.180,00	6,23%
Qualidade de Vida no Trabalho	35.680,00	0,11%
Programa de Voluntariado da Classe Contábil	80.000,00	0,25%
Reavaliação e Depreciação do Patrimônio do CFC	66.900,00	0,21%
Informatização do Almoxarifado	12.400,00	0,04%
Contribuição ao Fundo de Integração e Desenvolvimento da Profissão Contábil - FIDES	269.327,00	0,83%
Restituição de Valores	160.000,00	0,49%
Redesenho de Processos	158.000,00	0,49%
Sistema de Gestão da Qualidade (CFC / ISO)	161.040,00	0,50%

	<b>Custo Estimado (R\$)</b>	<b>% Sobre Total</b>
Planejamento Estratégico do CFC	0,00	0,00%
Seminário e Reuniões para VPs de Desenvolvimento Profissional do Sistema CFC/ CRCs	93.360,00	0,29%
Auditoria de Gestão, Contábil e Operacional do Sistema CFC/CRCs e Auditoria Especial	167.427,00	0,52%
Seminário para Presidentes e Vice-Presidentes de Controle Interno do Sistema CFC/ CRCs	80.850,00	0,25%
Padronização de Rotinas Contábeis do Sistema CFC/CRCs	102.200,00	0,31%
Capacitação dos Responsáveis Técnicos pela Contabilidade e Diretores dos CRCs	190.608,00	0,59%
Apoio Financeiro aos CRCs para Cobrir Despesas de Custeio	300.000,00	0,92%
Balanco Socioambiental	28.600,00	0,09%
Treinamento aos CRCs Voltado para as Áreas de Gestão	19.000,00	0,06%
19º Congresso Brasileiro de Contabilidade	60.000,00	0,18%
Relações Institucionais com demais Entidades de Interesse da Classe	150.000,00	0,46%
Jornal do CFC	445.000,00	1,37%
Revista Brasileira de Contabilidade	350.946,00	1,08%
Encontro de Assessores Jurídicos do Sistema CFC/CRCs	40.000,00	0,12%
Edições Diversas	110.000,00	0,34%
Assessoria de Imprensa e Relacionamento com a Mídia	80.000,00	0,25%
Criação da Logomarca do Sistema CFC/CRCs	20.000,00	0,06%
Treinamento de Cerimonial, Protocolo e Organização de Eventos	27.900,00	0,09%
II Seminário Socioambiental do Sistema Contábil Brasileiro	30.000,00	0,09%
<b>3.1.2 - SUBPROGRAMA: APOIO OPERACIONAL AOS CRCs</b>	<b>1.481.440,00</b>	<b>4,56%</b>
<b>3.1.2.1 - PROJETOS/ATIVIDADES</b>	<b>1.481.440,00</b>	<b>4,56%</b>
Apoio Financeiro aos CRCs para Aquisição de Veículos	150.000,00	0,46%
Apoio Financeiro aos CRCs para Aquisição de Mobiliário	100.000,00	0,31%
Apoio Financeiro aos Conselhos Regionais para Ampliação e Atualização do Parque de Informática	150.000,00	0,46%
Apoio Financeiro aos CRCs para Aquisição/ Ampliação/ Manutenção/ Construção de Sedes Próprias	696.640,00	2,14%
Apoio Operacional aos CRCs	100.000,00	0,31%
Implementação de Projeto de Cobrança nos Conselhos Regionais	50.000,00	0,15%
I Fórum Nacional sobre Procedimentos de Cobrança	100.000,00	0,31%
Treinamento sobre Procedimentos de Cobrança aos Funcionários dos CRCs	134.800,00	0,41%
<b>3.1.3 - SUBPROGRAMA: EDUCAÇÃO CONTINUADA/ VALORIZAÇÃO PROFISSIONAL</b>	<b>2.852.481,00</b>	<b>8,78%</b>
<b>3.1.3.1 - PROJETOS/ATIVIDADES</b>	<b>2.852.481,00</b>	<b>8,78%</b>
Projeto CFC de Integração Estudantil	20.000,00	0,06%
Projeto CFC de Integração Sindical	50.600,00	0,16%
Programa de Visitas: O CFC em um Dia	29.000,00	0,09%
Assessoria Parlamentar à Presidência do CFC	116.000,00	0,36%
Seminário de gestão do CFC	70.000,00	0,22%
Seminário para Presidentes de Conselhos Regionais de Contabilidade	50.000,00	0,15%

	<b>Custo Estimado (R\$)</b>	<b>% Sobre Total</b>
CFC Jovem	36.000,00	0,11%
Capacitação e Desenvolvimento Profissional	470.681,00	1,45%
Comitê Gestor da Convergência	90.000,00	0,28%
Encontros e Representações do CFC em Âmbito Internacional	180.000,00	0,55%
Comitê de Pronunciamentos Contábeis - CPC	78.200,00	0,24%
Sistema Público de Escrituração Digital - SPED	34.400,00	0,11%
Extensible Business Reporting Language (XBRL)	65.000,00	0,20%
Participação de Representantes do CFC em Reuniões Promovidas por Órgãos Públicos e Privados	22.500,00	0,07%
Comitê Administrador do Programa de Revisão Externa de Qualidade	70.800,00	0,22%
Comissão Especial de Revisão das Normas Brasileiras de Contabilidade	82.000,00	0,25%
Grupo de Estudo de Perícia Contábil	34.000,00	0,10%
Grupo de Estudo de Contabilidade	34.000,00	0,10%
Grupo de Estudo de Informação de Natureza Ambiental	34.000,00	0,10%
Grupo de Estudo - Cooperativas	34.000,00	0,10%
Grupo de Estudo - Entidades sem Fins Lucrativos	34.000,00	0,10%
Grupo de Estudo de Condomínios de Edificações	34.000,00	0,10%
Grupo Assessor das Normas Brasileiras de Contabilidade Técnica do Setor Público	126.000,00	0,39%
Grupo de Estudos - Previdência Complementar	36.000,00	0,11%
Grupo Assessor da Comissão Especial para Revisão das Normas Brasileiras de Contabilidade	36.000,00	0,11%
Grupo Assessor da Comissão Especial para Analisar as Normas Convergidias	36.000,00	0,11%
Grupo de Auditoria das Normas Públicas	10.000,00	0,03%
Grupo de Trabalho da Convergência em Contabilidade Pública	42.000,00	0,13%
Grupo de Estudo das Pequenas e Médias Empresas	36.000,00	0,11%
Grupo de Estudo de Auditoria Governamental	61.000,00	0,19%
Participação de Conselheiros do CFC em Eventos Internacionais	139.500,00	0,43%
Transferência do Conhecimento da Profissão Contábil para os Países de Língua Portuguesa - Experiências do Brasil e Portugal.	60.000,00	0,18%
Campanhas Institucionais - Divulgações das Atividades do CFC	156.000,00	0,48%
5º Encontro Nacional de Coordenadores de Cursos de Ciências Contábeis	80.400,00	0,25%
VIII Encontro Nacional da Mulher Contabilista	20.000,00	0,06%
III Fórum Nacional de Gestão e Contabilidade Pública	50.000,00	0,15%
Revista de Educação e Pesquisa em Contabilidade - REPeC	58.000,00	0,18%
Projeto Mulher Contabilista	20.000,00	0,06%
II Fórum Internacional de Contabilidade Pública	50.000,00	0,15%
Capacitação em Contabilidade e LRF para Estados e Municípios	80.000,00	0,25%
Central de Relacionamento com o Público	86.400,00	0,27%



<b>Resumo dos custos com projetos do CFC para o exercício de 2010</b>	<b>Custo Estimado (R\$)</b>	<b>% Sobre Total</b>
<b>1 - Área: registro</b>	<b>1.295.800,00</b>	<b>3,99%</b>
1.1 - Programa: registro profissional	1.295.800,00	3,99%
<b>2 - Área: fiscalização</b>	<b>3.247.885,00</b>	<b>9,99%</b>
2.1 - Programa: fiscalização ostensiva / preventiva	3.247.885,00	9,99%
<b>3 - Áreas: registro e fiscalização</b>	<b>27.956.315,00</b>	<b>86,02%</b>
3.1 - Programa: apoio administrativo ao registro e fiscalização	27.956.315,00	86,02%
<b>Total do orçamento para o exercício de 2009</b>	<b>32.500.000,00</b>	<b>100,00%</b>

# Conselho Regional de Contabilidade do Acre



CRCAC



**Presidente:** Francisco Brito do Nascimento

**Endereço:** Estrada Dias Martins, Residencial Mariana, 438 - Rio Branco (AC)

**Cep:** 69912-470

**Telefone:** (68) 3227-8038

**e-mail:** crcac@brturbo.com

**Site:** www.crcac.org.br

População <sup>1</sup>	655.385
Municípios <sup>1</sup>	22
Profissionais Registrados <sup>4</sup>	888
Organizações Registradas <sup>4</sup>	149
Instituições de Ensino de Ciências Contábeis <sup>2</sup>	3
Mestrado em Contabilidade (CAPES) <sup>3</sup>	0
Doutorado em Contabilidade (CAPES) <sup>3</sup>	0
Conselheiros Efetivos <sup>5</sup>	9
Conselheiros Suplentes <sup>5</sup>	9
Delegados <sup>5</sup>	2
Representantes <sup>5</sup>	0
Fiscais <sup>5</sup>	2
Sede m <sup>2</sup> <sup>5</sup>	253,99

1 IBGE 2 INEP 3 CAPES 4 CFC 5 CRCAC

<b>Nº de Programas:</b>	3
<b>Nº de Projetos:</b>	28
<b>Receita Estimada - Orçamento:</b>	R\$ 310.000,00
<b>Custos dos Programas / Projetos:</b>	R\$ 310.000,00

**Elementos de receita**

<b>Código</b>	<b>Título</b>	<b>Dotação Inicial (R\$)</b>	<b>% Receita s/Orçamento</b>
<b>1.0.0</b>	<b>RECEITAS CORRENTES</b>	<b>310.000,00</b>	<b>100,00%</b>
1.1.0	Receitas de contribuição	258.026,61	83,23%
1.3.0	Receitas de serviços	15.000,00	4,84%
1.5.0	Outras receitas correntes	36.973,39	11,93%
<b>2.0.0</b>	<b>RECEITAS DE CAPITAL</b>	<b>0,00</b>	<b>0,00%</b>
<b>Total das Receitas</b>		<b>310.000,00</b>	<b>100,00%</b>

**Elementos de despesa**

<b>Código</b>	<b>Título</b>	<b>Dotação Inicial (R\$)</b>	<b>% Despesa s/Orçamento</b>
<b>3.0.0</b>	<b>DESPESAS CORRENTES</b>	<b>307.500,00</b>	<b>99,19%</b>
3.1.0	Despesas de Custeio	245.500,00	79,19%
3.1.1	Despesa com pessoal	161.200,00	52,00%
3.1.2	Materiais de consumo	16.000,00	5,16%
3.1.3	Serviços de terceiros e encargos	68.300,00	22,03%
3.2.0	Transferências Correntes	62.000,00	20,00%
3.2.1	Diversas contribuições	62.000,00	20,00%
<b>4.0.0</b>	<b>DESPESAS DE CAPITAL</b>	<b>2.500,00</b>	<b>0,81%</b>
4.1.0	Investimentos	2.500,00	0,81%
4.1.2	Equipamentos e material permanente	2.500,00	0,81%
<b>Total das Despesas</b>		<b>310.000,00</b>	<b>100,00%</b>

Fonte: CCI/CFC, Orçamento para o exercício de 2010

	<b>Custo Estimado (R\$)</b>	<b>% Sobre Total</b>
<b>1 - ÁREA: REGISTRO</b>	<b>2.400,00</b>	<b>0,77%</b>
1.1 - PROGRAMA: REGISTRO PROFISSIONAL	2.400,00	0,77%
1.1.1 - SUB-PROGRAMA: INCENTIVO AO REGISTRO	2.400,00	0,77%
1.1.1.1 - PROJETOS/ATIVIDADES	2.400,00	0,77%
Conscientização do Registro Profissional	0,00	0,00%
Suspensão do Exercício Profissional	1.000,00	0,32%
Correção e Manutenção de Cadastro	300,00	0,10%
Entrega de Carteira de Identidade Profissional	200,00	0,06%
Cadastro de Formandos	150,00	0,05%
Visitas às Instituições de Ensino Superior (Palestras de Conselheiros e Colaboradores)	750,00	0,24%

	<b>Custo Estimado (R\$)</b>	<b>% Sobre Total</b>
<b>2 - ÁREA: FISCALIZAÇÃO</b>	<b>6.350,00</b>	<b>2,05%</b>
2.1 - PROGRAMA: FISCALIZAÇÃO OSTENSIVA / PREVENTIVA	6.350,00	2,05%
2.1.1 - SUB-PROGRAMA: FISCALIZAÇÃO DO EXERCÍCIO PROFISSIONAL	6.350,00	2,05%
2.1.1.1 - PROJETOS/ATIVIDADES	6.350,00	2,05%
Fiscalização das Organizações Contábeis (inclusive auditoria), Sociedades, Escritórios Individuais, Autônomos	2.200,00	0,71%
Fiscalização das Empresas Comerciais Prestadoras de Serviços	350,00	0,11%
Fiscalização das Entidades sem Fins Lucrativos (Inclusive Partidos Políticos)	350,00	0,11%
Fiscalização de Instituições Financeiras	150,00	0,05%
Fiscalização de Condomínios	200,00	0,06%
Fiscalização de Entidades Governamentais	200,00	0,06%
Fiscalização de Perícias Contábeis	300,00	0,10%
Interiorização da Fiscalização - Fiscalização Preventiva, Intensiva e Orientativa	2.600,00	0,84%

	<b>Custo Estimado (R\$)</b>	<b>% Sobre Total</b>
<b>3 - ÁREAS: REGISTRO E FISCALIZAÇÃO</b>	<b>301.250,00</b>	<b>96,73%</b>
3.1 - PROGRAMA: APOIO ADMINISTRATIVO AO REGISTRO E FISCALIZAÇÃO	301.250,00	96,73%
3.1.1 - SUB-PROGRAMA: ADMINISTRATIVO	297.700,00	96,03%
3.1.1.1 - PROJETOS/ATIVIDADES	297.700,00	96,03%
Treinamento e Capacitação de Funcionários	0,00	0,00%
Manutenção do Corpo Funcional	161.200,00	52,00%
Materias de Consumo	11.650,00	3,76%
Serviços de Terceiros e Encargos	57.150,00	18,44%
Diversas Contribuições	62.000,00	20,00%
Equipamentos e Materiais Permanentes	2.500,00	0,81%
Controle de Parcelamentos	900,00	0,29%
Incentivo ao Pagamento da Anuidade 2010	1.100,00	0,35%
Exclusão de Debitos Prescritos	300,00	0,10%
Dívida Ativa	900,00	0,29%

	<b>Custo Estimado (R\$)</b>	<b>% Sobre Total</b>
3.1.2 - SUB-PROGRAMA: EDUCAÇÃO CONTINUADA / VALORIZAÇÃO PROFISSIONAL	3.550,00	1,15%
3.1.2.1 - PROJETOS/ATIVIDADES	3.550,00	1,15%
Curso de Reciclagem e Aperfeiçoamento Profissional	500,00	0,16%
Palestras Conferências (o Conselho vai a Faculdade)	1.650,00	0,53%
Participação de Conselheiros, Delegados e Funcionários em Eventos Nacionais e Internacionais (encontros, fóruns, congressos, convenções, seminários, etc)	700,00	0,23%
Dia do Contador / Dia do Contabilista / Semana do Contabilista	700,00	0,23%

<b>Resumo dos custos com projetos do CRCAC para o exercício de 2010</b>	<b>Custo Estimado (R\$)</b>	<b>% Sobre Total</b>
<b>1 - Área: registro</b>	<b>2.400,00</b>	<b>0,77%</b>
1.1 - Programa: registro profissional	2.400,00	0,77%
<b>2 - Área: fiscalização</b>	<b>6.350,00</b>	<b>2,05%</b>
2.1 - Programa: fiscalização ostensiva / preventiva	6.350,00	2,05%
<b>3 - Áreas: registro e fiscalização</b>	<b>301.250,00</b>	<b>97,18%</b>
3.1 - Programa: apoio administrativo ao registro e fiscalização	301.250,00	97,18%
<b>Total do orçamento para o exercício de 2010</b>	<b>310.000,00</b>	<b>100,00%</b>

# Conselho Regional de Contabilidade de Alagoas



CRCAL



**Presidente:** Carlos Henrique do Nascimento

**Endereço:** Rua Tereza de Azevedo, 1526 - Farol - Maceió (AL)

**Cep:** 57052-600

**e-mail:** [crcal@crcal.org.br](mailto:crcal@crcal.org.br)

**Telefone:** (82) 3338-9444

**Site:** [www.crcal.org.br](http://www.crcal.org.br)

População <sup>1</sup>	3.037.103
Municípios <sup>1</sup>	102
Profissionais Registrados <sup>4</sup>	4.262
Organizações Registradas <sup>4</sup>	835
Instituições de Ensino de Ciências Contábeis <sup>2</sup>	12
Mestrado em Contabilidade (CAPES) <sup>3</sup>	0
Doutorado em Contabilidade (CAPES) <sup>3</sup>	0
Conselheiros Efetivos <sup>5</sup>	12
Conselheiros Suplentes <sup>5</sup>	12
Delegados <sup>5</sup>	6
Representantes <sup>5</sup>	0
Fiscais <sup>5</sup>	2
Sede m <sup>2</sup> <sup>5</sup>	704

1 IBGE 2 INEP 3 CAPES 4 CFC 5 CRCAL

<b>Nº de Programas:</b>	3
<b>Nº de Projetos:</b>	28
<b>Receita Estimada - Orçamento:</b>	R\$ 1.180.000,00
<b>Custos dos Programas / Projetos:</b>	R\$ 1.180.000,00

**Elementos de receita**

<b>Código</b>	<b>Título</b>	<b>Dotação Inicial (R\$)</b>	<b>% Receita s/Orçamento</b>
<b>1.0.0</b>	<b>RECEITAS CORRENTES</b>	<b>1.178.850,00</b>	<b>99,90%</b>
1.1.0	Receitas de contribuição	893.400,00	75,71%
1.2.0	Receita patrimonial	5.000,00	0,42%
1.3.0	Receitas de serviços	19.500,00	1,65%
1.5.0	Outras receitas correntes	260.950,00	22,11%
<b>2.0.0</b>	<b>RECEITAS DE CAPITAL</b>	<b>1.150,00</b>	<b>0,10%</b>
2.5.0	Outras receitas de capital	1.150,00	0,10%
<b>Total das Receitas</b>		<b>1.180.000,00</b>	<b>100,00%</b>

**Elementos de despesa**

<b>Código</b>	<b>Título</b>	<b>Dotação Inicial (R\$)</b>	<b>% Despesa s/Orçamento</b>
<b>3.0.0</b>	<b>DESPESAS CORRENTES</b>	<b>1.171.420,00</b>	<b>99,27%</b>
3.1.0	Despesas de Custeio	870.400,00	73,76%
3.1.1	Despesa com pessoal	520.450,00	44,11%
3.1.2	Materiais de consumo	26.600,00	2,25%
3.1.3	Serviços de terceiros e encargos	322.850,00	27,36%
3.1.4	Diversas despesas de custeio	500,00	0,04%
3.2.0	Transferências Correntes	301.020,00	25,51%
3.2.1	Diversas contribuições	236.000,00	20,00%
3.2.3	Encargos sobre empréstimos	65.020,00	5,51%
<b>4.0.0</b>	<b>DESPESAS DE CAPITAL</b>	<b>8.580,00</b>	<b>0,73%</b>
4.1.0	Investimentos	8.580,00	0,73%
4.1.1	Obras e instalações	100,00	0,01%
4.1.2	Equipamentos e material permanente	8.480,00	0,72%
<b>Total das Despesas</b>		<b>1.180.000,00</b>	<b>100,00%</b>

Fonte: CCI/CFC, Orçamento para o exercício de 2010

	<b>Custo Estimado (R\$)</b>	<b>% Sobre Total</b>
<b>1 - ÁREA: REGISTRO</b>	<b>750,00</b>	<b>0,06%</b>
1.1 - PROGRAMA: REGISTRO PROFISSIONAL	750,00	0,06%
1.1.1 - SUB-PROGRAMA: REGISTRO PROFISSIONAL E CADASTRAL	750,00	0,06%
1.1.1.1 - PROJETOS/ATIVIDADES	750,00	0,06%
Nova Carteira de Identidade Profissional	500,00	0,04%
Premiação aos Melhores Formandos	250,00	0,02%
Incentivo ao Registro Profissional	0,00	0,00%
Visitas às Instituições de Ensino Superior (Palestras de Conselheiros e Colaboradores)	0,00	0,00%
Solenidade de Entrega da Nova Carteira	0,00	0,00%
Reunião Periódica com os Coordenadores do Curso de Ciências Contábeis	0,00	0,00%

	<b>Custo Estimado (R\$)</b>	<b>% Sobre Total</b>
<b>2 - ÁREA: FISCALIZAÇÃO</b>	<b>8.600,00</b>	<b>0,73%</b>
2.1 - PROGRAMA: FISCALIZAÇÃO OSTENSIVA / PREVENTIVA	8.600,00	0,73%
2.1.1 - SUB-PROGRAMA: FISCALIZAÇÃO DO EXERCÍCIO PROFISSIONAL	6.100,00	0,52%
2.1.1.1 - PROJETOS/ATIVIDADES	6.100,00	0,52%
Fiscalização das Organizações Contábeis (inclusive as de auditoria)	2.100,00	0,18%
Fiscalização das Empresas Não-Contábeis	2.000,00	0,17%
Fiscalização dos Órgãos Públicos	2.000,00	0,17%
2.1.2 - SUB-PROGRAMA: EDUCAÇÃO CONTINUADA	2.500,00	0,21%
2.1.2.1 - PROJETOS/ATIVIDADES	2.500,00	0,21%
Cursos de Aperfeiçoamento Profissional, Inclusive Pós-Graduação	2.000,00	0,17%
XI Encontro Alagoano de Contabilidade	0,00	0,00%
III Encontro Alagoano da Mulher Contabilista	0,00	0,00%
Palestras no Interior do Estado	500,00	0,04%

	<b>Custo Estimado (R\$)</b>	<b>% Sobre Total</b>
<b>3 - ÁREAS: REGISTRO E FISCALIZAÇÃO</b>	<b>1.170.650,00</b>	<b>99,21%</b>
3.1 - PROGRAMA: APOIO ADMINISTRATIVO AO REGISTRO E FISCALIZAÇÃO	1.170.650,00	99,21%
3.1.1 - SUB-PROGRAMA: ADMINISTRATIVO	1.141.900,00	96,77%
3.1.1.1 - PROJETOS/ATIVIDADES	1.141.900,00	96,77%
Boletim Informativo	8.000,00	0,68%
Encontros Motivacionais e Treinamentos para Funcionários do Conselho	1.000,00	0,08%
Aquisição de Móveis e Utensílios, Máquinas e Equipamentos	2.500,00	0,21%
Realização de Concurso Público para Contratação de Pessoal	1.000,00	0,08%
Manutenção do Corpo Funcional	515.950,00	43,72%
Materiais de Consumo	24.500,00	2,08%
Serviços de Terceiros e Encargos	281.350,00	23,84%
Diversas Despesas de Custeio	500,00	0,04%
Diversas Contribuições	236.000,00	20,00%



	<b>Custo Estimado (R\$)</b>	<b>% Sobre Total</b>
Encargos Sobre Empréstimos	65.020,00	5,51%
Obras e Instalações	100,00	0,01%
Equipamentos e Materiais Permanentes	5.980,00	0,51%
<b>3.1.2 - SUB-PROGRAMA: EDUCAÇÃO CONTINUADA/ VALORIZAÇÃO PROFISSIONAL</b>	<b>28.750,00</b>	<b>2,44%</b>
<b>3.1.2.1 - PROJETOS/ATIVIDADES</b>	<b>28.750,00</b>	<b>2,44%</b>
Participação de Conselheiros, Delegados e Funcionários em Eventos Nacionais e Internacionais (encontros, fóruns, congressos, convenções, seminários, etc)	17.000,00	1,44%
Homenagens a Contabilistas	250,00	0,02%
Reunião de Presidentes dos CRCs do Nordeste	11.500,00	0,97%

<b>Resumo dos custos com projetos do CRCAL para o exercício de 2010</b>	<b>Custo Estimado (R\$)</b>	<b>% Sobre Total</b>
<b>1 - Área: registro</b>	<b>750,00</b>	<b>0,06%</b>
1.1 - Programa: registro profissional	750,00	0,06%
<b>2 - Área: fiscalização</b>	<b>8.600,00</b>	<b>0,73%</b>
2.1 - Programa: fiscalização ostensiva / preventiva	8.600,00	0,73%
<b>3 - Áreas: registro e fiscalização</b>	<b>1.170.650,00</b>	<b>99,21%</b>
3.1 - Programa: apoio administrativo ao registro e fiscalização	1.170.650,00	99,21%
<b>Total do orçamento para o exercício de 2010</b>	<b>1.180.000,00</b>	<b>100,00%</b>

# Conselho Regional de Contabilidade do Amazonas



CRCAM



**Presidente:** Júlio Ramon Marchiore Teixeira

**Endereço:** Rua Lobo D'Almada, 380 - Centro - Manaus (AM)

**Cep:** 69010-030

**e-mail:** crcam@crcam.org.br

**Telefone:** (92) 3633-2566

**Site:** www.crcam.org.br

População <sup>1</sup>	3.221.939
Municípios <sup>1</sup>	62
Profissionais Registrados <sup>4</sup>	6.089
Organizações Registradas <sup>4</sup>	553
Instituições de Ensino de Ciências Contábeis <sup>2</sup>	10
Mestrado em Contabilidade (CAPES) <sup>3</sup>	1
Doutorado em Contabilidade (CAPES) <sup>3</sup>	0
Conselheiros Efetivos <sup>5</sup>	9
Conselheiros Suplentes <sup>5</sup>	6
Delegados <sup>5</sup>	8
Representantes <sup>5</sup>	0
Fiscais <sup>5</sup>	4
Sede m <sup>2</sup> <sup>5</sup>	350

1 IBGE 2 INEP 3 CAPES 4 CFC 5 CRCAM

<b>Nº de Programas:</b>	3
<b>Nº de Projetos:</b>	33
<b>Receita Estimada - Orçamento:</b>	R\$ 1.749.000,00
<b>Custos dos Programas / Projetos:</b>	R\$ 1.749.000,00

**Elementos de receita**

<b>Código</b>	<b>Título</b>	<b>Dotação Inicial (R\$)</b>	<b>% Receita s/Orçamento</b>
<b>1.0.0</b>	<b>RECEITAS CORRENTES</b>	<b>1.749.000,00</b>	<b>100,00%</b>
1.1.0	Receitas de contribuição	1.330.380,00	76,07%
1.2.0	Receita patrimonial	27.150,00	1,55%
1.3.0	Receitas de serviços	33.250,00	1,90%
1.5.0	Outras receitas correntes	358.220,00	20,48%
<b>2.0.0</b>	<b>RECEITAS DE CAPITAL</b>	<b>0,00</b>	<b>0,00%</b>
2.2.0	Alienação de bens	0,00	0,00%
<b>Total das Receitas</b>		<b>1.749.000,00</b>	<b>100,00%</b>

**Elementos de despesa**

<b>Código</b>	<b>Título</b>	<b>Dotação Inicial (R\$)</b>	<b>% Despesa s/Orçamento</b>
<b>3.0.0</b>	<b>DESPESAS CORRENTES</b>	<b>1.703.000,00</b>	<b>97,37%</b>
3.1.0	Despesas de Custeio	1.360.150,00	77,77%
3.1.1	Despesa com pessoal	745.900,00	42,65%
3.1.2	Materiais de consumo	56.950,00	3,26%
3.1.3	Serviços de terceiros e encargos	555.300,00	31,75%
3.1.4	Diversas despesas de custeio	2.000,00	0,11%
3.2.0	Transferências Correntes	342.850,00	19,60%
3.2.1	Diversas contribuições	342.850,00	19,60%
<b>4.0.0</b>	<b>DESPESAS DE CAPITAL</b>	<b>46.000,00</b>	<b>2,63%</b>
4.1.0	Investimentos	46.000,00	2,63%
4.1.1	Obras e instalações	1.000,00	0,06%
4.1.2	Equipamentos e material permanente	45.000,00	2,57%
<b>Total das Despesas</b>		<b>1.749.000,00</b>	<b>100,00%</b>

Fonte: CCI/CFC, Orçamento para o exercício de 2010

	<b>Custo Estimado (R\$)</b>	<b>% Sobre Total</b>
<b>1 - ÁREA: REGISTRO</b>	<b>6.400,00</b>	<b>0,37%</b>
1.1 - PROGRAMA: REGISTRO PROFISSIONAL	6.400,00	0,37%
1.1.1 - SUB-PROGRAMA: REGISTRO PROFISSIONAL E CADASTRAL	6.400,00	0,37%
1.1.1.1 - PROJETOS/ATIVIDADES	6.400,00	0,37%
Incentivo ao Registro	2.000,00	0,11%
Treinamento Para o Setor de Registro	4.000,00	0,23%
Entrega de Carteiras de Estudante no CRCAM	200,00	0,01%
Recadastramento e Manutenção de Cadastro de Profissionais	200,00	0,01%

	<b>Custo Estimado (R\$)</b>	<b>% Sobre Total</b>
<b>2 - ÁREA: FISCALIZAÇÃO</b>	<b>33.500,00</b>	<b>1,92%</b>
2.1 - PROGRAMA: FISCALIZAÇÃO OSTENSIVA / PREVENTIVA	33.500,00	1,92%
2.1.1 - SUB-PROGRAMA: FISCALIZAÇÃO DO EXERCÍCIO PROFISSIONAL	33.500,00	1,92%
2.1.1.1 - PROJETOS/ATIVIDADES	33.500,00	1,92%
Fiscalização das Empresas não Contábeis	2.500,00	0,14%
Fiscalização das Organizações Contábeis (inclusive as de auditorias), Sociedades, Escritórios Individuais, Autônomos	2.000,00	0,11%
Fiscalização dos Órgãos Públicos	2.000,00	0,11%
Treinamento para o Setor de Fiscalização	2.500,00	0,14%
Fiscalização Preventiva do Exercício Profissional	24.500,00	1,40%

	<b>Custo Estimado (R\$)</b>	<b>% Sobre Total</b>
<b>3 - ÁREAS: REGISTRO E FISCALIZAÇÃO</b>	<b>1.709.100,00</b>	<b>97,72%</b>
3.1 - PROGRAMA: APOIO ADMINISTRATIVO AO REGISTRO E FISCALIZAÇÃO	1.709.100,00	97,72%
3.1.1 - SUB-PROGRAMA: ADMINISTRATIVO	1.642.200,00	93,89%
3.1.1.1 - PROJETOS/ATIVIDADES	1.642.200,00	93,89%
Aquisição de Equipamentos de Informática (aquisição de software e hardware)	5.000,00	0,29%
Renovação da Frota de Veículo (aquisição e alienação de veículos)	31.000,00	1,77%
Aquisição de Móveis e Utensílios	5.000,00	0,29%
Aquisição de Máquinas e Equipamentos	2.000,00	0,11%
Divulgação do CRCAM na Mídia (jornal, rádio, TV, revista, internet, outdoor, busdoor, etc)	3.500,00	0,20%
Jornal do CRCAM em notícias	46.000,00	2,63%
Aquisição de Utensílios de Copa e Cozinha	500,00	0,03%
Reforma de Instalações da Sede	1.000,00	0,06%
Ampliação e Atualização do Acervo Bibliográfico	500,00	0,03%
Apoio Financeiro às Delegacias	37.000,00	2,12%
Manutenção do Corpo Funcional	734.400,00	41,99%
Serviços de Terceiros	386.400,00	22,09%

	<b>Custo Estimado (R\$)</b>	<b>% Sobre Total</b>
Aquisição de Materiais de Consumo	45.050,00	2,58%
Diversas Despesas de Custeio	2.000,00	0,11%
Diversas Contribuições (cota-parte)	342.850,00	19,60%
<b>3.1.2 - SUB-PROGRAMA: EDUCAÇÃO CONTINUADA/ VALORIZAÇÃO PROFISSIONAL</b>	<b>66.900,00</b>	<b>3,83%</b>
<b>3.1.2.1 - PROJETOS/ATIVIDADES</b>	<b>66.900,00</b>	<b>3,83%</b>
Curso Imposto de Renda Pessoa Jurídica	1.000,00	0,06%
Curso de Atualização : INSS, FGTS, Prática Contabil, ICMS, Legislação Trabalhista, Contabilidade Instrumental.	1.000,00	0,06%
Curso de Perícia Contábil	1.000,00	0,06%
Curso de Auditoria Contábil	1.000,00	0,06%
Participação de Conselheiros, Delegados e Funcionários em Eventos Nacionais e Internacionais (encontros, fóruns, congressos, convenções, seminários, etc)	28.500,00	1,63%
Homenagem ao Dia do Contabilista	1.000,00	0,06%
Homenagem ao Dia do Contador	1.000,00	0,06%
VIII Fórum da Mulher Contabilista do Amazonas	14.400,00	0,82%
Encontros de Contabilidade nos Municípios onde há delegacias	18.000,00	1,03%

<b>Resumo dos custos com projetos do CRCAM para o exercício de 2010</b>	<b>Custo Estimado (R\$)</b>	<b>% Sobre Total</b>
<b>1 - Área: registro</b>	<b>6.400,00</b>	<b>0,37%</b>
1.1 - Programa: registro profissional	6.400,00	0,37%
<b>2 - Área: fiscalização</b>	<b>33.500,00</b>	<b>1,92%</b>
2.1 - Programa: fiscalização ostensiva / preventiva	33.500,00	1,92%
<b>3 - Áreas: registro e fiscalização</b>	<b>1.709.100,00</b>	<b>97,72%</b>
3.1 - Programa: apoio administrativo ao registro e fiscalização	1.709.100,00	97,72%
<b>Total do orçamento para o exercício de 2010</b>	<b>1.749.000,00</b>	<b>100,00%</b>

# Conselho Regional de Contabilidade do Amapá



CRCAP



**Presidente:** Paulo Sérgio de Freitas Dias

**Endereço:** Rua Hamilton Silva, 1180 - Central - Macapá (AP)

**Cep:** 68906-440

**e-mail:** [crcap@crcap.org.br](mailto:crcap@crcap.org.br)

**Telefone:** (96) 3223-9503

**Site:** [www.crcap.org.br](http://www.crcap.org.br)

População <sup>1</sup>	587.311
Municípios <sup>1</sup>	16
Profissionais Registrados <sup>4</sup>	1.061
Organizações Registradas <sup>4</sup>	127
Instituições de Ensino de Ciências Contábeis <sup>2</sup>	5
Mestrado em Contabilidade (CAPES) <sup>3</sup>	0
Doutorado em Contabilidade (CAPES) <sup>3</sup>	0
Conselheiros Efetivos <sup>5</sup>	6
Conselheiros Suplentes <sup>5</sup>	6
Delegados <sup>5</sup>	0
Representantes <sup>5</sup>	0
Fiscais <sup>5</sup>	2
Sede m <sup>2</sup> <sup>5</sup>	451,63

1 IBGE 2 INEP 3 CAPES 4 CFC 5 CRCAP

<b>Nº de Programas:</b>	3
<b>Nº de Projetos:</b>	19
<b>Receita Estimada - Orçamento:</b>	R\$ 443.797,32
<b>Custos dos Programas / Projetos:</b>	R\$ 443.797,32

**Elementos de receita**

<b>Código</b>	<b>Título</b>	<b>Dotação Inicial (R\$)</b>	<b>% Receita s/Orçamento</b>
<b>1.0.0</b>	<b>RECEITAS CORRENTES</b>	<b>443.797,32</b>	<b>100,00%</b>
1.1.0	Receitas de contribuição	351.000,00	79,09%
1.3.0	Receitas de serviços	6.045,00	1,36%
1.5.0	Outras receitas correntes	86.752,32	19,55%
<b>2.0.0</b>	<b>RECEITAS DE CAPITAL</b>	<b>0,00</b>	<b>0,00%</b>
2.2.0	Alienação de bens	0,00	0,00%
<b>Total das Receitas</b>		<b>443.797,32</b>	<b>100,00%</b>

**Elementos de despesa**

<b>Código</b>	<b>Título</b>	<b>Dotação Inicial (R\$)</b>	<b>% Despesa s/Orçamento</b>
<b>3.0.0</b>	<b>DESPESAS CORRENTES</b>	<b>430.497,32</b>	<b>97,00%</b>
3.1.0	Despesas de Custeio	360.497,32	81,23%
3.1.1	Despesa com pessoal	209.725,00	47,26%
3.1.2	Materiais de consumo	17.400,00	3,92%
3.1.3	Serviços de terceiros e encargos	133.372,32	30,05%
3.2.0	Transferências Correntes	70.000,00	15,77%
3.2.1	Diversas contribuições	70.000,00	15,77%
<b>4.0.0</b>	<b>DESPESAS DE CAPITAL</b>	<b>13.300,00</b>	<b>3,00%</b>
4.1.0	Investimentos	13.300,00	3,00%
4.1.1	Obras e Instalações	2.000,00	0,45%
4.1.2	Equipamentos e material permanente	11.300,00	2,55%
<b>Total das Despesas</b>		<b>443.797,32</b>	<b>100,00%</b>

Fonte: CCI/CFC, Orçamento para o exercício de 2010

	<b>Custo Estimado (R\$)</b>	<b>% Sobre Total</b>
<b>1 - ÁREA: REGISTRO</b>	<b>1.400,00</b>	<b>0,32%</b>
1.1 - PROGRAMA: REGISTRO PROFISSIONAL	1.400,00	0,32%
1.1.1 - SUB-PROGRAMA: REGISTRO PROFISSIONAL E CADASTRAL	1.400,00	0,32%
1.1.1.1 - PROJETOS/ATIVIDADES	1.400,00	0,32%
Incentivo ao Registro	950,00	0,21%
Visitas às Instituições de Ensino Superior (Palestras de Conselheiros e Colaboradores)	450,00	0,10%

	<b>Custo Estimado (R\$)</b>	<b>% Sobre Total</b>
<b>2 - ÁREA: FISCALIZAÇÃO</b>	<b>3.200,00</b>	<b>0,72%</b>
2.1 - PROGRAMA: FISCALIZAÇÃO OSTENSIVA / PREVENTIVA	3.200,00	0,72%
2.1.1 - SUB-PROGRAMA: FISCALIZAÇÃO DO EXERCÍCIO PROFISSIONAL	3.200,00	0,72%
2.1.1.1 - PROJETOS/ATIVIDADES	3.200,00	0,72%
Fiscalização das Organizações Contábeis (inclusive as de auditoria), Sociedades, Escritórios Individuais, Autônomos	400,00	0,09%
Fiscalização das Empresas Comerciais Prestadoras de Serviços	400,00	0,09%
Fiscalização das Entidades sem Fins Lucrativos (Inclusive Partidos Políticos)	400,00	0,09%
Fiscalização de Instituições Financeiras	400,00	0,09%
Fiscalização de Perícias Contábeis	400,00	0,09%
Fiscalização das Empresas não Contábeis	400,00	0,09%
Fiscalização dos Órgãos Públicos	400,00	0,09%
Interiorização da Fiscalização - Fiscalização Preventiva, Intensiva e Orientativa	400,00	0,09%

	<b>Custo Estimado (R\$)</b>	<b>% Sobre Total</b>
<b>3 - ÁREAS: REGISTRO E FISCALIZAÇÃO</b>	<b>439.197,32</b>	<b>98,96%</b>
3.1 - PROGRAMA: APOIO ADMINISTRATIVO AO REGISTRO E FISCALIZAÇÃO	439.197,32	98,96%
3.1.1 - SUB-PROGRAMA: ADMINISTRATIVO	438.447,32	98,79%
3.1.1.1 - PROJETOS/ATIVIDADES	438.447,32	98,79%
Cobrança (taxa de cobrança de boleto, postagem, inscrições de débitos em dívida ativa e cobrança judicial)	22.800,00	5,14%
Balanço Social	500,00	0,11%
Aquisição de Móveis e Utensílios, Máquinas e Equipamentos	13.300,00	2,32%
Manutenção do Corpo Funcional	209.725,00	47,26%
Serviços de Terceiros	93.122,32	20,98%
Materiais de Consumo	14.300,00	3,22%
Diversas Contribuições (cota-parte)	87.700,00	19,76%
3.1.2 - SUB-PROGRAMA: EDUCAÇÃO CONTINUADA / VALORIZAÇÃO PROFISSIONAL	750,00	0,17%
3.1.2.1 - PROJETOS/ATIVIDADES	750,00	0,17%
Dia do Contador / Dia do Contabilista / Semana do Contabilista	600,00	0,14%
Prêmios aos Contabilistas	150,00	0,03%



<b>Resumo dos custos com projetos do CRCAP para o exercício de 2010</b>	<b>Custo Estimado (R\$)</b>	<b>% Sobre Total</b>
<b>1 - Área: registro</b>	<b>1.400,00</b>	<b>0,32%</b>
1.1 - Programa: registro profissional	1.400,00	0,32%
<b>2 - Área: fiscalização</b>	<b>3.200,00</b>	<b>0,72%</b>
2.1 - Programa: fiscalização ostensiva / preventiva	3.200,00	0,72%
<b>3 - Áreas: registro e fiscalização</b>	<b>439.197,32</b>	<b>98,96%</b>
3.1 - Programa: apoio administrativo ao registro e fiscalização	439.197,32	98,96%
<b>Total do orçamento para o exercício de 2010</b>	<b>443.797,32</b>	<b>100,00%</b>

# Conselho Regional de Contabilidade da Bahia



CRCBA



**Presidente:** Maria Constança Carneiro Galvão

**Endereço:** Rua do Salete, 320 - Barris - Salvador (BA)

**Cep:** 40070-200

**e-mail:** [crcba@crcba.org.br](mailto:crcba@crcba.org.br)

**Telefone:** (71) 2109-4000

**Site:** [www.crcba.org.br](http://www.crcba.org.br)

População <sup>1</sup>	14.080.654
Municípios <sup>1</sup>	417
Profissionais Registrados <sup>4</sup>	18.002
Organizações Registradas <sup>4</sup>	3.414
Instituições de Ensino de Ciências Contábeis <sup>2</sup>	62
Mestrado em Contabilidade (CAPES) <sup>3</sup>	1
Doutorado em Contabilidade (CAPES) <sup>3</sup>	0
Conselheiros Efetivos <sup>5</sup>	15
Conselheiros Suplentes <sup>5</sup>	15
Delegados <sup>5</sup>	35
Representantes <sup>5</sup>	85
Fiscais <sup>5</sup>	10
Sede m <sup>2</sup> <sup>5</sup>	716,52

1 IBGE 2 INEP 3 CAPES 4 CFC 5 CRCBA

<b>Nº de Programas:</b>	3
<b>Nº de Projetos:</b>	49
<b>Receita Estimada - Orçamento:</b>	R\$ 6.000.000,00
<b>Custos dos Programas / Projetos:</b>	R\$ 6.000.000,00

**Elementos de receita**

<b>Código</b>	<b>Título</b>	<b>Dotação Inicial (R\$)</b>	<b>% Receita s/Orçamento</b>
<b>1.0.0</b>	<b>RECEITAS CORRENTES</b>	<b>6.000.000,00</b>	<b>100,00%</b>
1.1.0	Receitas de contribuição	4.547.106,80	75,79%
1.2.0	Receita patrimonial	32.033,59	0,53%
1.3.0	Receitas de serviços	99.483,37	1,66%
1.5.0	Outras receitas correntes	1.321.376,24	22,02%
<b>Total das Receitas</b>		<b>6.000.000,00</b>	<b>100,00%</b>

**Elementos de despesa**

<b>Código</b>	<b>Título</b>	<b>Dotação Inicial (R\$)</b>	<b>% Despesa s/Orçamento</b>
<b>3.0.0</b>	<b>DESPESAS CORRENTES</b>	<b>5.995.000,00</b>	<b>99,92%</b>
3.1.0	Despesas de Custeio	4.795.000,00	79,92%
3.1.1	Despesa com pessoal	2.405.830,00	40,10%
3.1.2	Materiais de consumo	132.500,00	2,21%
3.1.3	Serviços de terceiros e encargos	2.253.670,00	37,56%
3.1.4	Diversas despesas de custeio	3.000,00	0,05%
3.2.0	Transferências Correntes	1.200.000,00	20,00%
3.2.1	Diversas contribuições	1.200.000,00	20,00%
<b>4.0.0</b>	<b>DESPESAS DE CAPITAL</b>	<b>5.000,00</b>	<b>0,08%</b>
4.1.0	Investimentos	5.000,00	0,08%
4.1.2	Equipamentos e material permanente	5.000,00	0,08%
<b>Total das Despesas</b>		<b>6.000.000,00</b>	<b>100,00%</b>

Fonte: CCI/CFC, Orçamento para o exercício de 2010

	<b>Custo Estimado (R\$)</b>	<b>% Sobre Total</b>
<b>1 - ÁREA: REGISTRO</b>	<b>55.700,00</b>	<b>0,93%</b>
1.1 - PROGRAMA: REGISTRO PROFISSIONAL	55.700,00	0,93%
1.1.1 - SUB-PROGRAMA: REGISTRO PROFISSIONAL E CADASTRAL	55.700,00	0,93%
1.1.1.1 - PROJETOS/ATIVIDADES	55.700,00	0,93%
Premiação Destaque Acadêmico	16.125,00	0,27%
Recadastramento	5.625,00	0,09%
Solenidade de Entrega de Habilitação Profissional	13.825,00	0,23%
Incentivo ao Registro	7.500,00	0,13%
Substituição de Carteiras	12.625,00	0,21%

	<b>Custo Estimado (R\$)</b>	<b>% Sobre Total</b>
<b>2 - ÁREA: FISCALIZAÇÃO</b>	<b>163.658,00</b>	<b>2,73%</b>
2.1 - PROGRAMA: FISCALIZAÇÃO OSTENSIVA / PREVENTIVA	163.658,00	2,73%
2.1.1 - SUB-PROGRAMA: FISCALIZAÇÃO DO EXERCÍCIO PROFISSIONAL	151.658,00	2,53%
2.1.1.1 - PROJETOS/ATIVIDADES	151.658,00	2,53%
Fiscalização das Organizações Contábeis (inclusive as de auditoria)	106.920,00	1,78%
Fiscalização das Empresas não Contábeis	2.648,00	0,04%
Fiscalização dos Órgãos Públicos	2.590,00	0,04%
Publicação de Editais	10.800,00	0,18%
Decore e DHP Eletrônica	14.800,00	0,25%
Aquisição de Celulares para Utilização dos Fiscais em Serviço	9.900,00	0,17%
Aquisição de Pastas Executivas com Oculação de Notebooks para Utilização dos Fiscais	4.000,00	0,07%
2.1.2 - SUB-PROGRAMA: EDUCAÇÃO CONTINUADA	12.000,00	0,20%
2.1.2.1 - PROJETOS/ATIVIDADES	12.000,00	0,20%
Treinamento de Fiscais e Pessoal Administrativo da Divisão de Fiscalização	12.000,00	0,20%

	<b>Custo Estimado (R\$)</b>	<b>% Sobre Total</b>
<b>3 - ÁREAS: REGISTRO E FISCALIZAÇÃO</b>	<b>5.780.642,00</b>	<b>96,34%</b>
3.1 - PROGRAMA: APOIO ADMINISTRATIVO AO REGISTRO E FISCALIZAÇÃO	5.780.642,00	96,34%
3.1.1 - SUB-PROGRAMA: ADMINISTRATIVO	5.273.144,00	87,89%
3.1.1.1 - PROJETOS/ATIVIDADES	5.273.144,00	87,89%
Cobrança de Débitos Anteriores ao Exercício	16.000,00	0,27%
Inscrição de Débitos em Dívida Ativa e Cobrança Judicial e Extra Judicial	18.200,00	0,30%
Recolhimento da Anuidade do Exercício (2.010)	98.000,00	1,63%
Auxílio e Subvenção às Delegacias e Subsedes	195.000,00	3,25%
Visita às Delegacias	24.920,00	0,42%
Manutenção das Delegacias	63.000,00	1,05%
Serviço de Manutenção de Equipamentos de Informática e Rede de Computadores	55.000,00	0,92%
Reuniões de Presidentes	5.985,00	0,10%
Reuniões Plenárias, TRED, Reuniões das Câmaras e Reuniões do Conselho Diretor	140.400,00	2,34%

	<b>Custo Estimado (R\$)</b>	<b>% Sobre Total</b>
Serviço de Vigilância e Limpeza da Sede do Regional e Serviços Administrativos Diversos Terceirizados	120.000,00	2,00%
Assessoria de Imprensa	15.000,00	0,25%
Estágios	94.500,00	1,58%
Organização do Arquivo do CRCBA – 2ª Etapa	30.000,00	0,50%
Seguros em Geral	19.000,00	0,32%
Biblioteca	3.000,00	0,05%
Assessoria Jurídica	80.000,00	1,33%
Boletim Eletrônico	1.000,00	0,02%
Jornal Informativo	94.435,00	1,57%
Publicação de Revista Bahiana de Contabilidade	60.000,00	1,00%
Despesas com Pessoal	2.304.944,00	38,42%
Materiais de Consumo	121.500,00	2,03%
Serviços de Terceiros	506.260,00	8,44%
Diversas Despesas de Custeio	3.000,00	0,05%
Cota Parte	1.200.000,00	20,00%
Investimentos	4.000,00	0,07%
<b>3.1.2 - SUB-PROGRAMA: EDUCAÇÃO CONTINUADA/ VALORIZAÇÃO PROFISSIONAL</b>	<b>507.498,00</b>	<b>8,46%</b>
<b>3.1.2.1 - PROJETOS/ATIVIDADES</b>	<b>507.498,00</b>	<b>8,46%</b>
Educação Continuada – NBCP4	5.050,00	0,08%
XI Fórum da Mulher Contabilista	20.000,00	0,33%
Encontro da Mulher Contabilista do Interior do Estado	26.060,00	0,43%
Eventos de 01 dia	91.220,00	1,52%
Encontros e Representações com Coordenadores Regionais e Delegados	188.408,00	3,14%
Incentivo a Delegados	5.000,00	0,08%
Participação de Presidentes e Conselheiros em Convenções, Congressos, Eventos Estaduais, Nacionais e Internacionais	65.000,00	1,08%
Treinamento de Pessoal e Dirigentes do Órgão em Áreas Diversas	30.000,00	0,50%
Medalha Militino Rodrigues Martinez	3.000,00	0,05%
Dia do Contador – 22 de setembro	42.400,00	0,71%
Reuniões com os Membros da Ouvidoria, Seminários, Encontros Regionais com Entidades da Classe e com os Contabilistas e Pesquisas.	31.360,00	0,52%

<b>Resumo dos custos com projetos do CRCBA para o exercício de 2010</b>	<b>Custo Estimado (R\$)</b>	<b>% Sobre Total</b>
<b>1 - Área: registro</b>	<b>55.700,00</b>	<b>0,93%</b>
1.1 - Programa: registro profissional	55.700,00	0,93%
<b>2 - Área: fiscalização</b>	<b>163.658,00</b>	<b>2,73%</b>
2.1 - Programa: fiscalização ostensiva / preventiva	163.658,00	2,73%
<b>3 - Áreas: registro e fiscalização</b>	<b>5.780.642,00</b>	<b>96,34%</b>
3.1 - Programa: apoio administrativo ao registro e fiscalização	5.780.642,00	96,34%
<b>Total do orçamento para o exercício de 2010</b>	<b>6.000.000,00</b>	<b>100,00%</b>

# Conselho Regional de Contabilidade do Ceará



CRCCE



**Presidente:** Cassius Regis Antunes Coelho

**Endereço:** Avenida da Universidade, 3057 - Benfica - Fortaleza (CE)

**Cep:** 60020-181

**e-mail:** conselho@crc-ce.org.br

**Telefone:** (85) 3455-2900

**Site:** www.crc-ce.org.br

População <sup>1</sup>	8.185.286
Municípios <sup>1</sup>	184
Profissionais Registrados <sup>4</sup>	10.174
Organizações Registradas <sup>4</sup>	2.007
Instituições de Ensino de Ciências Contábeis <sup>2</sup>	23
Mestrado em Contabilidade (CAPES) <sup>3</sup>	1
Doutorado em Contabilidade (CAPES) <sup>3</sup>	0
Conselheiros Efetivos <sup>5</sup>	15
Conselheiros Suplentes <sup>5</sup>	15
Delegados <sup>5</sup>	23
Representantes <sup>5</sup>	79
Fiscais <sup>5</sup>	6
Sede m <sup>2</sup> <sup>5</sup>	1.841,24

1 IBGE 2 INEP 3 CAPES 4 CFC 5 CRCCE

<b>Nº de Programas:</b>	3
<b>Nº de Projetos:</b>	41
<b>Receita Estimada - Orçamento:</b>	R\$ 3.465.821,00
<b>Custos dos Programas / Projetos:</b>	R\$ 3.465.821,00

**Elementos de receita**

<b>Código</b>	<b>Título</b>	<b>Dotação Inicial (R\$)</b>	<b>% Receita s/Orçamento</b>
<b>1.0.0</b>	<b>RECEITAS CORRENTES</b>	<b>3.465.821,00</b>	<b>100,00%</b>
1.1.0	Receitas de contribuição	2.711.800,00	78,24%
1.2.0	Receita patrimonial	60.000,00	1,73%
1.3.0	Receitas de serviços	39.217,00	1,13%
1.5.0	Outras receitas correntes	654.804,00	18,89%
<b>2.0.0</b>	<b>RECEITAS DE CAPITAL</b>	<b>0,00</b>	<b>0,00%</b>
<b>Total das Receitas</b>		<b>3.465.821,00</b>	<b>100,00%</b>

**Elementos de despesa**

<b>Código</b>	<b>Título</b>	<b>Dotação Inicial (R\$)</b>	<b>% Despesa s/Orçamento</b>
<b>3.0.0</b>	<b>DESPESAS CORRENTES</b>	<b>3.320.821,00</b>	<b>95,82%</b>
3.1.0	Despesas de Custeio	2.644.056,80	76,29%
3.1.1	Despesa com pessoal	1.054.003,80	30,41%
3.1.2	Materiais de consumo	233.000,00	6,72%
3.1.3	Serviços de terceiros e encargos	1.357.053,00	39,16%
3.2.0	Transferências Correntes	676.764,20	19,53%
3.2.1	Diversas contribuições	676.764,20	19,53%
3.2.3	Encargos sobre empréstimos	0,00	0,00%
<b>4.0.0</b>	<b>DESPESAS DE CAPITAL</b>	<b>145.000,00</b>	<b>4,18%</b>
4.1.0	Investimentos	145.000,00	4,18%
4.1.1	Obras e instalações	60.000,00	1,73%
4.1.2	Equipamentos e material permanente	85.000,00	2,45%
<b>Total das Despesas</b>		<b>3.465.821,00</b>	<b>100,00%</b>

Fonte: CCI/CFC, Orçamento para o exercício de 2010

	<b>Custo Estimado (R\$)</b>	<b>% Sobre Total</b>
<b>1 - ÁREA: REGISTRO</b>	<b>54.770,00</b>	<b>1,58%</b>
1.1 - PROGRAMA: REGISTRO PROFISSIONAL	54.770,00	1,58%
1.1.1 - SUB-PROGRAMA: REGISTRO PROFISSIONAL E CADASTRAL	54.770,00	1,58%
1.1.1.1 - PROJETOS/ATIVIDADES	54.770,00	1,58%
Incentivo ao Registro Profissional	26.500,00	0,76%
Nova Carteira de Identidade Profissional	9.000,00	0,26%
Solenidade de Entrega da Carteira de Habilitação Profissional	7.000,00	0,20%
Visitas às Instituições de Ensino Superior	12.270,00	0,35%

	<b>Custo Estimado (R\$)</b>	<b>% Sobre Total</b>
<b>2 - ÁREA: FISCALIZAÇÃO</b>	<b>74.000,00</b>	<b>2,14%</b>
2.1 - PROGRAMA: FISCALIZAÇÃO OSTENSIVA / PREVENTIVA	74.000,00	2,14%
2.1.1 - SUB-PROGRAMA: FISCALIZAÇÃO DO EXERCÍCIO PROFISSIONAL	74.000,00	2,14%
2.1.1.1 - PROJETOS/ATIVIDADES	74.000,00	2,14%
Fiscalização das Organizações Contábeis (inclusive as de auditoria)	16.000,00	0,46%
Fiscalização das Empresas Comerciais, Industriais e Prestadoras de Serviços	15.000,00	0,43%
Fiscalização dos Órgãos Públicos	13.000,00	0,38%
Fiscalização dos Profissionais que Executam Perícias Contábeis	15.000,00	0,43%
Fiscalização das Organizações Contábeis	15.000,00	0,43%

	<b>Custo Estimado (R\$)</b>	<b>% Sobre Total</b>
<b>3 - ÁREAS: REGISTRO E FISCALIZAÇÃO</b>	<b>3.337.051,00</b>	<b>96,28%</b>
3.1 - PROGRAMA: APOIO ADMINISTRATIVO AO REGISTRO E FISCALIZAÇÃO	3.337.051,00	96,28%
3.1.1 - SUB-PROGRAMA: ADMINISTRATIVO	3.123.321,00	90,12%
3.1.1.1 - PROJETOS/ATIVIDADES	3.123.321,00	90,12%
Obras, Instalações e Manutenção da Sede e ou/Delegacias	100.000,00	2,89%
Cobrança (taxa de cobrança de boleto, postagem, inscrições de débitos em dívida ativa e cobrança judicial)	20.000,00	0,58%
Manutenção e Atualização dos Equipamentos de Informática	26.500,00	0,76%
Renovação da Frota de Veículo (aquisição e alienação de veículos)	40.000,00	1,15%
Aquisição de Móveis e Utensílios, Máquinas e Equipamentos	25.000,00	0,72%
Divulgação na Mídia (jornal, rádio, tv, revista, internet, outdoor, busdoor, etc)	90.000,00	2,60%
Diversas Contribuições (cota-parte)	676.764,20	19,53%
Materiais de Consumo (materiais de expediente, gráfico, limpeza, alimentício, combustível, peças de veículos, elétrico, etc)	149.500,00	4,31%
Jornal Virtual	4.000,00	0,12%
Serviços de Terceiros	857.653,00	24,75%
Ampliação e Atualização do Acervo Bibliográfico	13.400,00	0,39%
Manutenção do Corpo Funcional	1.041.503,80	30,05%
Apoio Financeiro às Delegacias	50.000,00	1,44%
Palestras, Cursos e Treinamentos Para Funcionários do CRC	12.000,00	0,35%



	<b>Custo Estimado (R\$)</b>	<b>% Sobre Total</b>
Divulgação de Publicação Informações Técnicas	5.000,00	0,14%
Balço Social	12.000,00	0,35%
<b>3.1.2 - SUB-PROGRAMA: EDUCAÇÃO CONTINUADA / VALORIZAÇÃO PROFISSIONAL</b>	<b>213.730,00</b>	<b>6,17%</b>
<b>3.1.2.1 - PROJETOS/ATIVIDADES</b>	<b>213.730,00</b>	<b>6,17%</b>
Extensão e Pós-graduação Latu Sensu	8.000,00	0,23%
Cursos de Aperfeiçoamento	16.800,00	0,48%
Grandes Encontros em Contabilidade do Estado do Ceará	7.000,00	0,20%
Cursos Virtuais	5.400,00	0,16%
Palestras	13.900,00	0,40%
Seminário Técnico e Científico do Ceará	5.100,00	0,15%
IX Seminário de Contabilidade Pública do Estado do Ceará	14.100,00	0,41%
XIII Seminário de Contabilidade do Estado do Ceará	14.100,00	0,41%
VI Fórum Cearense da Mulher Contabilista	8.600,00	0,25%
Semana do Contabilista	7.500,00	0,22%
Seminários no Interior	11.480,00	0,33%
Encontro de Estudantes	5.900,00	0,17%
Visitas de Profissionais do Interior do Estado ao CRC	3.000,00	0,09%
Reunião de Delegados, Representantes e Conselheiros	10.000,00	0,29%
Convenções, Conferências, Seminários e Outros	80.850,00	2,33%
Incentivo a Pesquisa e Qualidade Prêmio Delmiro Gouveia	2.000,00	0,06%

<b>Resumo dos custos com projetos do CRCCE para o exercício de 2010</b>	<b>Custo Estimado (R\$)</b>	<b>% Sobre Total</b>
<b>1 - Área: registro</b>	<b>54.770,00</b>	<b>1,58%</b>
1.1 - Programa: registro profissional	54.770,00	1,58%
<b>2 - Área: fiscalização</b>	<b>74.000,00</b>	<b>2,14%</b>
2.1 - Programa: fiscalização ostensiva / preventiva	74.000,00	2,14%
<b>3 - Áreas: registro e fiscalização</b>	<b>3.337.051,00</b>	<b>96,28%</b>
3.1 - Programa: apoio administrativo ao registro e fiscalização	3.337.051,00	96,28%
<b>Total do orçamento para o exercício de 2010</b>	<b>3.465.821,00</b>	<b>100,00%</b>

# Conselho Regional de Contabilidade do Distrito Federal



CRCDF



**Presidente:** Adriano de Andrade Marrocos

**Endereço:** SCRS 503 Bloco "B" Lojas 31/33 - Brasília (DF)

**Cep:** 70331-520

**e-mail:** [crcdf@crcdf.org.br](mailto:crcdf@crcdf.org.br)

**Telefone:** (61) 3321-1757

**Site:** [www.crcdf.org.br](http://www.crcdf.org.br)

População <sup>1</sup>	2.455.903
Municípios <sup>1</sup>	0
Profissionais Registrados <sup>4</sup>	13.146
Organizações Registradas <sup>4</sup>	2.542
Instituições de Ensino de Ciências Contábeis <sup>2</sup>	25
Mestrado em Contabilidade (CAPES) <sup>3</sup>	1
Doutorado em Contabilidade (CAPES) <sup>3</sup>	1
Conselheiros Efetivos <sup>5</sup>	14
Conselheiros Suplentes <sup>5</sup>	15
Delegados <sup>5</sup>	0
Representantes <sup>5</sup>	3
Fiscais <sup>5</sup>	7
Sede m <sup>2</sup> <sup>5</sup>	972,20

1 IBGE 2 INEP 3 CAPES 4 CFC 5 CRCDF

<b>Nº de Programas:</b>	3
<b>Nº de Projetos:</b>	32
<b>Receita Estimada - Orçamento:</b>	R\$ 4.850.000,00
<b>Custos dos Programas / Projetos:</b>	R\$ 4.850.000,00

**Elementos de receita**

<b>Código</b>	<b>Título</b>	<b>Dotação Inicial (R\$)</b>	<b>% Receita s/Orçamento</b>
<b>1.0.0</b>	<b>RECEITAS CORRENTES</b>	<b>4.750.000,00</b>	<b>97,94%</b>
1.1.0	Receitas de contribuição	3.810.510,25	78,57%
1.2.0	Receita patrimonial	56.000,00	1,15%
1.3.0	Receitas de serviços	77.800,00	1,60%
1.5.0	Outras receitas correntes	805.689,75	16,61%
<b>2.0.0</b>	<b>RECEITAS DE CAPITAL</b>	<b>100.000,00</b>	<b>2,06%</b>
2.2.0	Alienação de bens	100.000,00	2,06%
<b>Total das Receitas</b>		<b>4.850.000,00</b>	<b>100,00%</b>

**Elementos de despesa**

<b>Código</b>	<b>Título</b>	<b>Dotação Inicial (R\$)</b>	<b>% Despesa s/Orçamento</b>
<b>3.0.0</b>	<b>DESPESAS CORRENTES</b>	<b>4.556.000,00</b>	<b>93,94%</b>
3.1.0	Despesas de Custeio	3.697.000,00	76,23%
3.1.1	Despesa com pessoal	2.175.000,00	44,85%
3.1.2	Materiais de consumo	245.500,00	5,06%
3.1.3	Serviços de terceiros e encargos	1.261.500,00	26,01%
3.1.4	Diversas despesas de custeio	15.000,00	0,31%
3.2.0	Transferências Correntes	859.000,00	17,71%
3.2.1	Diversas contribuições	859.000,00	17,71%
<b>4.0.0</b>	<b>DESPESAS DE CAPITAL</b>	<b>294.000,00</b>	<b>6,06%</b>
4.1.0	Investimentos	294.000,00	6,06%
4.1.2	Equipamentos e material permanente	294.000,00	6,06%
<b>Total das Despesas</b>		<b>4.850.000,00</b>	<b>100,00%</b>

Fonte: CCI/CFC, Orçamento para o exercício de 2010

	<b>Custo Estimado (R\$)</b>	<b>% Sobre Total</b>
<b>1 - ÁREA: REGISTRO</b>	<b>35.000,00</b>	<b>0,72%</b>
1.1 - PROGRAMA: REGISTRO PROFISSIONAL	35.000,00	0,72%
1.1.1 - SUB-PROGRAMA: INCENTIVO AO REGISTRO	20.000,00	0,41%
1.1.1.1 - PROJETOS/ATIVIDADES	20.000,00	0,41%
Palestras de Concientização para o Registro Profissional	5.000,00	0,10%
Solenidade de Entrega da Carteira de Habilitação Profissional	15.000,00	0,31%
1.1.2 - SUB-PROGRAMA: VALORIZAÇÃO PROFISSIONAL	15.000,00	0,31%
1.1.2.1 - PROJETOS/ATIVIDADES	15.000,00	0,31%
Apoio às Entidades de Classe para Realização de Eventos	5.000,00	0,10%
Apoio aos Centros Acadêmicos dos Cursos de Ciências Contábeis das Universidades/ Faculdades	10.000,00	0,21%

	<b>Custo Estimado (R\$)</b>	<b>% Sobre Total</b>
<b>2 - ÁREA: FISCALIZAÇÃO</b>	<b>52.500,00</b>	<b>1,08%</b>
2.1 - PROGRAMA: FISCALIZAÇÃO OSTENSIVA / PREVENTIVA	52.500,00	1,08%
2.1.1 - SUB-PROGRAMA: FISCALIZAÇÃO DO EXERCÍCIO PROFISSIONAL	52.500,00	1,08%
2.1.1.1 - PROJETOS/ATIVIDADES	52.500,00	1,08%
Fiscalização das Organizações Contábeis (inclusive as de auditoria)	10.000,00	0,21%
Fiscalização dos Órgãos Públicos ( inclusive Pécias Judiciais )	13.500,00	0,28%
Treinamento de Fiscais e Funcionários do Setor de Fiscalização	7.000,00	0,14%
Fiscalização das Entidades sem Fins Lucrativos (Inclusive Partidos Políticos)	8.000,00	0,16%
Fiscalização das Empresas Comerciais Prestadoras de Serviços	14.000,00	0,29%

	<b>Custo Estimado (R\$)</b>	<b>% Sobre Total</b>
<b>3 - ÁREAS: REGISTRO E FISCALIZAÇÃO</b>	<b>4.762.500,00</b>	<b>98,20%</b>
3.1 - PROGRAMA: APOIO ADMINISTRATIVO AO REGISTRO E FISCALIZAÇÃO	4.762.500,00	98,20%
3.1.1 - SUB-PROGRAMA: ADMINISTRATIVO	4.621.000,00	95,28%
3.1.1.1 - PROJETOS/ATIVIDADES	4.621.000,00	95,28%
Atualização do Parque de Informática (aquisição de software e hardware)	109.000,00	2,25%
Renovação da Frota de Veículo (aquisição e alienação de veículos)	85.000,00	1,75%
Aquisição de Móveis e Utensílios	50.000,00	1,03%
Balanço Social	15.000,00	0,31%
Concessão de Auxílio-Educação aos Funcionários	15.000,00	0,31%
Modernização da Biblioteca do CRC/DF e Ampliação e Atualização do Acervo Bibliográfico	40.000,00	0,82%
Gerenciamento e Hospedagem Domínio Externo	15.000,00	0,31%
Treinamento de Funcionários na Área de Informática	5.000,00	0,10%
Certificação ISO 9001/2000	20.000,00	0,41%
Cobrança (taxa de cobrança de boleto, postagem, inscrições de débitos em dívida ativa e cobrança judicial)	248.000,00	5,11%
Manutenção do Corpo Funcional	2.188.000,00	45,11%
CRC-Digital	41.000,00	0,85%

	<b>Custo Estimado (R\$)</b>	<b>% Sobre Total</b>
Divulgação na Mídia (jornal, rádio, TV, revista, internet, outdoor, busdoor, etc)	19.000,00	0,39%
Jornal do CRC	40.000,00	0,82%
Reuniões Regimentais (plenárias, conselho diretor, câmaras, etc)	7.000,00	0,14%
Serviços de Terceiros	684.500,00	14,11%
Instalações	10.000,00	0,21%
Materiais de Consumo (materiais de expediente, gráfico, limpeza, alimentício, combustível, peças de veículos, elétrico, pintura, etc.)	155.500,00	3,21%
Diversas Despesas de Custeio	15.000,00	0,31%
Diversas Contribuições (cota-parte)	859.000,00	17,71%
<b>3.1.2 - SUB-PROGRAMA: EDUCAÇÃO CONTINUADA/ VALORIZAÇÃO PROFISSIONAL</b>	<b>141.500,00</b>	<b>2,92%</b>
<b>3.1.2.1 - PROJETOS/ATIVIDADES</b>	<b>141.500,00</b>	<b>2,92%</b>
Educação Profissional Continuada (Cursos e Eventos de Reciclagem Profissional)	30.000,00	0,62%
Participação de Conselheiros, Delegados e Funcionários em Eventos Nacionais e Internacionais (encontros, fóruns, congressos, convenções, seminários, etc)	91.500,00	1,89%
Dia do Contabilista	20.000,00	0,41%

<b>Resumo dos custos com projetos do CRCDF para o exercício de 2010</b>	<b>Custo Estimado (R\$)</b>	<b>% Sobre Total</b>
<b>1 - Área: registro</b>	<b>35.000,00</b>	<b>0,72%</b>
1.1 - Programa: registro profissional	35.000,00	0,72%
<b>2 - Área: fiscalização</b>	<b>52.500,00</b>	<b>1,08%</b>
2.1 - Programa: fiscalização ostensiva / preventiva	52.500,00	1,08%
<b>3 - Áreas: registro e fiscalização</b>	<b>4.762.500,00</b>	<b>98,20%</b>
3.1 - Programa: apoio administrativo ao registro e fiscalização	4.762.500,00	98,20%
<b>Total do orçamento para o exercício de 2010</b>	<b>4.850.000,00</b>	<b>100,00%</b>

# Conselho Regional de Contabilidade do Espírito Santo



CRCES



**Presidente:** Walter Alves Noronha

**Endereço:** Av. Vitória, 2850, Bento Ferreira Vitória (ES)

**Cep:** 29050-810

**e-mail:** crces@crc-es.org.br

**Telefone:** (27) 3232-1600

**Site:** www.crc-es.org.br

População <sup>1</sup>	3.351.669
Municípios <sup>1</sup>	78
Profissionais Registrados <sup>4</sup>	7.528
Organizações Registradas <sup>4</sup>	2.199
Instituições de Ensino de Ciências Contábeis <sup>2</sup>	29
Mestrado em Contabilidade (CAPES) <sup>3</sup>	1
Doutorado em Contabilidade (CAPES) <sup>3</sup>	0
Conselheiros Efetivos <sup>5</sup>	15
Conselheiros Suplentes <sup>5</sup>	15
Delegados <sup>5</sup>	20
Representantes <sup>5</sup>	0
Fiscais <sup>5</sup>	6
Sede m <sup>2</sup> <sup>5</sup>	1.300,00

1 IBGE 2 INEP 3 CAPES 4 CFC 5 CRCES

<b>Nº de Programas:</b>	3
<b>Nº de Projetos:</b>	42
<b>Receita Estimada - Orçamento:</b>	R\$ 3.600.000,00
<b>Custos dos Programas / Projetos:</b>	R\$ 3.600.000,00

**Elementos de receita**

<b>Código</b>	<b>Título</b>	<b>Dotação Inicial (R\$)</b>	<b>% Receita s/Orçamento</b>
<b>1.0.0</b>	<b>RECEITAS CORRENTES</b>	<b>3.600.000,00</b>	<b>100,00%</b>
1.1.0	Receitas de contribuição	2.638.000,00	73,28%
1.2.0	Receita patrimonial	51.100,00	1,42%
1.3.0	Receitas de serviços	55.000,00	1,53%
1.5.0	Outras receitas correntes	855.900,00	23,78%
<b>2.0.0</b>	<b>RECEITAS DE CAPITAL</b>	<b>0,00</b>	<b>0,00%</b>
<b>Total das Receitas</b>		<b>3.600.000,00</b>	<b>100,00%</b>

**Elementos de despesa**

<b>Código</b>	<b>Título</b>	<b>Dotação Inicial (R\$)</b>	<b>% Despesa s/Orçamento</b>
<b>3.0.0</b>	<b>DESPESAS CORRENTES</b>	<b>3.001.000,00</b>	<b>83,36%</b>
3.1.0	Despesas de Custeio	2.265.680,00	62,94%
3.1.1	Despesa com pessoal	1.388.100,00	38,56%
3.1.2	Materiais de consumo	125.000,00	3,47%
3.1.3	Serviços de terceiros e encargos	750.580,00	20,85%
3.1.4	Diversas despesas de custeio	2.000,00	0,06%
3.2.0	Transferências Correntes	735.320,00	20,43%
3.2.1	Diversas contribuições	705.320,00	19,59%
3.2.3	Encargos sobre empréstimos	30.000,00	0,83%
<b>4.0.0</b>	<b>DESPESAS DE CAPITAL</b>	<b>599.000,00</b>	<b>16,64%</b>
4.1.0	Investimentos	99.000,00	2,75%
4.1.2	Equipamentos e material permanente	99.000,00	2,75%
4.3.0	Transferência de Capital	500.000,00	13,89%
4.3.1	Amortização da Dívida Interna	500.000,00	13,89%
<b>Total das Despesas</b>		<b>3.600.000,00</b>	<b>100,00%</b>

Fonte: CCI/CFC, Orçamento para o exercício de 2010

	<b>Custo Estimado (R\$)</b>	<b>% Sobre Total</b>
<b>1 - ÁREA: REGISTRO</b>	<b>21.000,00</b>	<b>0,58%</b>
1.1 - PROGRAMA: REGISTRO PROFISSIONAL	21.000,00	0,58%
1.1.1 - SUB-PROGRAMA: REGISTRO PROFISSIONAL E CADASTRAL	21.000,00	0,58%
1.1.1.1 - PROJETOS/ATIVIDADES	21.000,00	0,58%
Incentivo ao Registro	3.000,00	0,08%
Recadastramento e Manutenção de Cadastro de Profissionais	10.000,00	0,28%
Premiação aos Melhores Formandos	1.000,00	0,03%
Reunião Periódica com os Coordenadores do Curso de Ciências Contábeis das Faculdades e Universidades	3.000,00	0,08%
Treinamento Para o Setor de Registro	2.000,00	0,06%
Visitas às Instituições de Ensino Superior (Palestras de Conselheiros e Colaboradores)	2.000,00	0,06%

	<b>Custo Estimado (R\$)</b>	<b>% Sobre Total</b>
<b>2 - ÁREA: FISCALIZAÇÃO</b>	<b>34.100,00</b>	<b>0,95%</b>
2.1 - PROGRAMA: FISCALIZAÇÃO OSTENSIVA / PREVENTIVA	34.100,00	0,95%
2.1.1 - SUB-PROGRAMA: FISCALIZAÇÃO DO EXERCÍCIO PROFISSIONAL	34.100,00	0,95%
2.1.1.1 - PROJETOS/ATIVIDADES	34.100,00	0,95%
Fiscalização das Organizações Contábeis (inclusive auditoria), Sociiedades, Escritórios Individuais, Autônomos	7.600,00	0,21%
Fiscalização das Empresas Comerciais Prestadoras de Serviços	3.000,00	0,08%
Fiscalização das Entidades sem Fins Lucrativos (Inclusive Partidos Políticos)	2.000,00	0,06%
Fiscalização de Condomínios	3.000,00	0,08%
Fiscalização de Perícias Contábeis	3.500,00	0,10%
Fiscalização das Empresas não Contábeis	2.500,00	0,07%
Fiscalização dos Órgãos Públicos	2.000,00	0,06%
Interiorização da Fiscalização - Fiscalização Preventiva, Intensiva e Orientativa	2.500,00	0,07%
Treinamento de Conselheiros da Câmara de Fiscalização	3.000,00	0,08%
Treinamento de Fiscais	5.000,00	0,14%

	<b>Custo Estimado (R\$)</b>	<b>% Sobre Total</b>
<b>3 - ÁREAS: REGISTRO E FISCALIZAÇÃO</b>	<b>3.544.900,00</b>	<b>98,47%</b>
3.1 - PROGRAMA: APOIO ADMINISTRATIVO AO REGISTRO E FISCALIZAÇÃO	3.544.900,00	98,47%
3.1.1 - SUB-PROGRAMA: ADMINISTRATIVO	3.446.220,00	95,73%
3.1.1.1 - PROJETOS/ATIVIDADES	3.446.220,00	95,73%
Cobrança (taxa de cobrança de boleto, postagem, inscrições de débitos em dívida ativa e cobrança judicial)	114.000,00	3,17%
Manutenção e Atualização dos Equipamentos de Informática (aquisição de software e hardware)	43.000,00	1,19%
Aquisição de Móveis e Utensílios, Máquinas e Equipamentos	13.000,00	0,36%
Divulgação na Mídia (jornal, rádio, TV, revista, internet, outdoor, busdoor, etc)	53.000,00	1,47%
Jornal do CRC	16.000,00	0,44%



	<b>Custo Estimado (R\$)</b>	<b>% Sobre Total</b>
Revista do CRC e Publicação de Livros	18.000,00	0,50%
Ampliação e Atualização do Acervo Bibliográfico	42.000,00	1,17%
Utensílios de Copa e Cozinha	1.000,00	0,03%
Apoio Financeiro às Delegacias	49.400,00	1,37%
Manutenção do Corpo Funcional	1.362.000,00	37,83%
Atualização do Corpo Funcional	5.000,00	0,14%
Reuniões Regimentais (plenárias, conselho diretor, câmaras, etc)	43.500,00	1,21%
Serviços de Terceiros	320.000,00	8,89%
Materiais de Consumo	125.000,00	3,47%
Digitalização de Documentos	4.000,00	0,11%
Diversas Despesas de Custeio	2.000,00	0,06%
Diversas Contribuições (cota parte)	705.320,00	19,59%
Amortização de Empréstimos e Juros	530.000,00	14,72%
<b>3.1.2 - SUB-PROGRAMA: EDUCAÇÃO CONTINUADA/ VALORIZAÇÃO PROFISSIONAL</b>	<b>98.680,00</b>	<b>2,74%</b>
<b>3.1.2.1 - PROJETOS/ATIVIDADES</b>	<b>98.680,00</b>	<b>2,74%</b>
Educação Profissional Continuada	4.680,00	0,13%
Palestras na Capital e no Interior do Estado	3.000,00	0,08%
Seminários de Atualização Profissional	1.000,00	0,03%
XXI Convenção de Contabilistas do ES e Encontro Estadual da Mulher Contabilista	40.000,00	1,11%
Fórum Estadual de Estudantes e Professores de Ciências Contábeis	7.000,00	0,19%
Fórum de Contabilidade Pública e Encontro de Auditores e Peritos	12.000,00	0,33%
Participação de Conselheiros, Delegados e Funcionários em Eventos Nacionais e Internacionais (encontros, fóruns, congressos, convenções, seminários, etc)	11.000,00	0,31%
Semana do Contabilista	3.000,00	0,08%
Treinamento para Conselheiros	17.000,00	0,47%

<b>Resumo dos custos com projetos do CRCES para o exercício de 2010</b>	<b>Custo Estimado (R\$)</b>	<b>% Sobre Total</b>
<b>1 - Área: registro</b>	<b>21.000,00</b>	<b>0,58%</b>
1.1 - Programa: registro profissional	21.000,00	0,58%
<b>2 - Área: fiscalização</b>	<b>34.100,00</b>	<b>0,95%</b>
2.1 - Programa: fiscalização ostensiva / preventiva	34.100,00	0,95%
<b>3 - Áreas: registro e fiscalização</b>	<b>3.544.900,00</b>	<b>98,47%</b>
3.1 - Programa: apoio administrativo ao registro e fiscalização	3.544.900,00	98,47%
<b>Total do orçamento para o exercício de 2010</b>	<b>3.600.000,00</b>	<b>100,00%</b>

# Conselho Regional de Contabilidade de Goiás



CRCGO

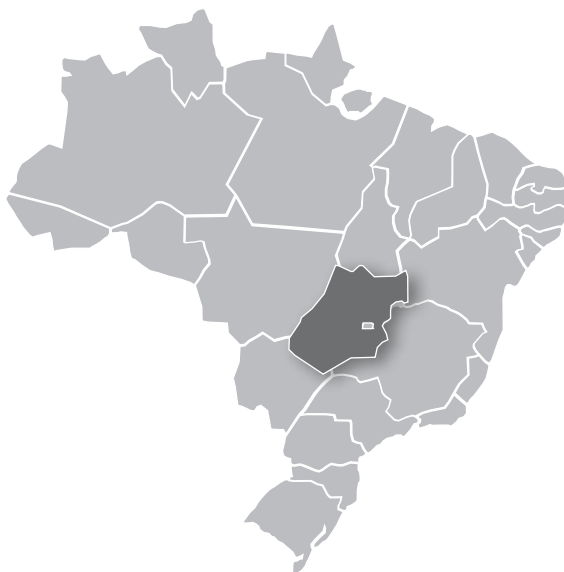

**Presidente:** Luiz Antônio Demarcki Oliveira

**Endereço:** Rua 107, 151, Quadra F Lote 21-E - Setor Sul - Goiânia (GO)

**Cep:** 74085-060

**e-mail:** crcgo@crcgo.org.br

**Telefone:** (62) 3240-2211

**Site:** www.crcgo.org.br

População <sup>1</sup>	5.647.035
Municípios <sup>1</sup>	246
Profissionais Registrados <sup>4</sup>	9.481
Organizações Registradas <sup>4</sup>	2.992
Instituições de Ensino de Ciências Contábeis <sup>2</sup>	41
Mestrado em Contabilidade (CAPES) <sup>3</sup>	0
Doutorado em Contabilidade (CAPES) <sup>3</sup>	0
Conselheiros Efetivos <sup>5</sup>	11
Conselheiros Suplentes <sup>5</sup>	11
Delegados <sup>5</sup>	46
Representantes <sup>5</sup>	0
Fiscais <sup>5</sup>	6
Sede m <sup>2</sup> <sup>5</sup>	1.818,32

1 IBGE 2 INEP 3 CAPES 4 CFC 5 CRCGO

<b>Nº de Programas:</b>	3
<b>Nº de Projetos:</b>	40
<b>Receita Estimada - Orçamento:</b>	R\$ 3.000.000,00
<b>Custos dos Programas / Projetos:</b>	R\$ 3.000.000,00

**Elementos de receita**

<b>Código</b>	<b>Título</b>	<b>Dotação inicial (R\$)</b>	<b>% receita s/orçamento</b>
<b>1.0.0</b>	<b>RECEITAS CORRENTES</b>	<b>3.000.000,00</b>	<b>100,00%</b>
1.1.0	Receitas de contribuição	2.431.000,00	81,03%
1.2.0	Receita patrimonial	46.300,00	1,54%
1.3.0	Receitas de serviços	57.600,00	1,92%
1.5.0	Outras receitas correntes	465.100,00	15,50%
<b>2.0.0</b>	<b>RECEITAS DE CAPITAL</b>	<b>0,00</b>	<b>0,00%</b>
<b>Total das Receitas</b>		<b>3.000.000,00</b>	<b>100,00%</b>

**Elementos de despesa**

<b>Código</b>	<b>Título</b>	<b>Dotação Inicial (R\$)</b>	<b>% Despesa s/Orçamento</b>
<b>3.0.0</b>	<b>DESPESAS CORRENTES</b>	<b>2.877.000,00</b>	<b>95,90%</b>
3.1.0	Despesas de Custeio	2.293.400,00	76,45%
3.1.1	Despesa com pessoal	1.361.400,00	45,38%
3.1.2	Materiais de consumo	128.500,00	4,28%
3.1.3	Serviços de terceiros e encargos	803.500,00	26,78%
3.2.0	Transferências Correntes	583.600,00	19,45%
3.2.1	Diversas contribuições	583.600,00	19,45%
<b>4.0.0</b>	<b>DESPESAS DE CAPITAL</b>	<b>123.000,00</b>	<b>4,10%</b>
4.1.0	Investimentos	123.000,00	4,10%
4.1.2	Equipamentos e material permanente	123.000,00	4,10%
<b>Total das Despesas</b>		<b>3.000.000,00</b>	<b>100,00%</b>

Fonte: CCI/CFC, Orçamento para o exercício de 2010

	<b>Custo Estimado (R\$)</b>	<b>% Sobre Total</b>
<b>1 - ÁREA: REGISTRO</b>	<b>20.500,00</b>	<b>0,68%</b>
1.1 - PROGRAMA: REGISTRO PROFISSIONAL	20.500,00	0,68%
1.1.1 - SUB-PROGRAMA: REGISTRO PROFISSIONAL E CADASTRAL	20.500,00	0,68%
1.1.1.1 - PROJETOS/ATIVIDADES	20.500,00	0,68%
Visitas de Estudantes ao CRC-GO	0,00	0,00%
Entrega de Carteiras de Identidade Profissional	5.000,00	0,17%
Premiação aos Melhores Formandos	5.000,00	0,17%
Treinamento Para o Setor de Registro e Delegados do CRC-GO	4.000,00	0,13%
Visitas às Instituições de Ensino Superior (Palestras de Conselheiros e Colaboradores)	6.500,00	0,22%

	<b>Custo Estimado (R\$)</b>	<b>% Sobre Total</b>
<b>2 - ÁREA: FISCALIZAÇÃO</b>	<b>36.500,00</b>	<b>1,22%</b>
2.1 - PROGRAMA: FISCALIZAÇÃO OSTENSIVA / PREVENTIVA	36.500,00	1,22%
2.1.1 - SUB-PROGRAMA: FISCALIZAÇÃO DO EXERCÍCIO PROFISSIONAL	36.500,00	1,22%
2.1.1.1 - PROJETOS/ATIVIDADES	36.500,00	1,22%
Fiscalização das Organizações Contábeis (inclusive auditoria), Sociedades, Escritórios Individuais, Autônomos	26.000,00	0,87%
Fiscalização das Entidades sem Fins Lucrativos (Inclusive Partidos Políticos)	3.250,00	0,11%
Fiscalização das Empresas não Contábeis	1.500,00	0,05%
Fiscalização dos Órgãos Públicos	3.250,00	0,11%
Convênio com Entidades de Classe Empresarial	2.000,00	0,07%
Treinamento de Fiscais	500,00	0,02%

	<b>Custo Estimado (R\$)</b>	<b>% Sobre Total</b>
<b>3 - ÁREAS: REGISTRO E FISCALIZAÇÃO</b>	<b>2.943.000,00</b>	<b>98,10%</b>
3.1 - PROGRAMA: APOIO ADMINISTRATIVO AO REGISTRO E FISCALIZAÇÃO	2.943.000,00	98,10%
3.1.1 - SUB-PROGRAMA: ADMINISTRATIVO	2.796.200,00	93,21%
3.1.1.1 - PROJETOS/ATIVIDADES	2.796.200,00	93,21%
Instalações e Reforma da Sede	10.000,00	0,33%
Realização de Concurso Público para Contratação de Pessoal	8.000,00	0,27%
Digitalizar o Arquivo do CRC-GO	30.000,00	1,00%
Manutenção e Atualização dos Equipamentos de Informática (aquisição de software e hardware)	40.000,00	1,33%
Renovação da Frota de Veículo (aquisição e alienação de veículos)	50.000,00	1,67%
Aquisição de Móveis e Utensílios, Máquinas e Equipamentos	20.000,00	0,67%
Assessoria de Imprensa	26.000,00	0,87%
TV CRC-GO on-line	42.000,00	1,40%
Revista do CRC	90.000,00	3,00%
Ampliação, Manutenção e Atualização do Acervo Bibliográfico	3.000,00	0,10%
Renovação de Seguros da Sede e dos Veículos do CRC-GO	15.000,00	0,50%
Manutenção do Corpo Funcional	1.323.400,00	44,11%

	<b>Custo Estimado (R\$)</b>	<b>% Sobre Total</b>
Serviços de Terceiros e Encargos	425.200,00	14,17%
Materiais de Consumo	120.000,00	4,00%
Diversas Contribuições (cota-parte)	583.600,00	19,45%
Publicações Diversas	10.000,00	0,33%
<b>3.1.2 - SUB-PROGRAMA: EDUCAÇÃO CONTINUADA/ VALORIZAÇÃO PROFISSIONAL</b>	<b>146.800,00</b>	<b>4,89%</b>
<b>3.1.2.1 - PROJETOS/ATIVIDADES</b>	<b>146.800,00</b>	<b>4,89%</b>
Educação Profissional Continuada	5.000,00	0,17%
Encontros Regionais	10.000,00	0,33%
Contabilizando o Sucesso	5.000,00	0,17%
Contabilizando o Direito	5.000,00	0,17%
Apoio a Produção Científica	0,00	0,00%
Cursos de Pos Graduação	0,00	0,00%
Apoio ao Curso de Mestrado	0,00	0,00%
Participação de Conselheiros, Delegados e Funcionários em Eventos Nacionais e Internacionais (encontros, fóruns, congressos, convenções, seminários, etc)	89.000,00	2,97%
Dia do Contador / Dia do Contabilista / Semana do Contabilista	5.000,00	0,17%
Encontros Regionais dos Delegados do CRC-GO e Abordagem para Convenção.	10.000,00	0,33%
Publicação de Livros/Legislação Contábil	10.000,00	0,33%
Homenagem ao Contabilista mais Idoso	2.800,00	0,09%
VI Fórum da Mulher Contabilista	5.000,00	0,17%

<b>Resumo dos custos com projetos do CRCGO para o exercício de 2010</b>	<b>Custo Estimado (R\$)</b>	<b>% Sobre Total</b>
<b>1 - Área: registro</b>	<b>20.500,00</b>	<b>0,68%</b>
1.1 - Programa: registro profissional	20.500,00	0,68%
<b>2 - Área: fiscalização</b>	<b>36.500,00</b>	<b>1,22%</b>
2.1 - Programa: fiscalização ostensiva / preventiva	36.500,00	1,22%
<b>3 - Áreas: registro e fiscalização</b>	<b>2.943.000,00</b>	<b>98,10%</b>
3.1 - Programa: apoio administrativo ao registro e fiscalização	2.943.000,00	98,10%
<b>Total do orçamento para o exercício de 2010</b>	<b>3.000.000,00</b>	<b>100,00%</b>

# Conselho Regional de Contabilidade do Maranhão



CRCMA



**Presidente:** Heraldo de Jesus Campelo

**Endereço:** Rua das Sucupiras, 32, Quadra 44 - Jardim Renascença I - São Luiz (MA)

**Cep:** 65075-400

**Telefone:** (98) 3227-6654

**e-mail:** [crcma@crcma.org.br](mailto:crcma@crcma.org.br)

**Site:** [www.crcma.org.br](http://www.crcma.org.br)

População <sup>1</sup>	6.118.995
Municípios <sup>1</sup>	217
Profissionais Registrados <sup>4</sup>	4.588
Organizações Registradas <sup>4</sup>	757
Instituições de Ensino de Ciências Contábeis <sup>2</sup>	16
Mestrado em Contabilidade (CAPES) <sup>3</sup>	0
Doutorado em Contabilidade (CAPES) <sup>3</sup>	0
Conselheiros Efetivos <sup>5</sup>	8
Conselheiros Suplentes <sup>5</sup>	8
Delegados <sup>5</sup>	12
Representantes <sup>5</sup>	0
Fiscais <sup>5</sup>	3
Sede m <sup>2</sup> <sup>5</sup>	697,57

1 IBGE 2 INEP 3 CAPES 4 CFC 5 CRCMA

<b>Nº de Programas:</b>	3
<b>Nº de Projetos:</b>	32
<b>Receita Estimada - Orçamento:</b>	R\$ 1.850.000,00
<b>Custos dos Programas / Projetos:</b>	R\$ 1.850.000,00

**Elementos de receita**

<b>Código</b>	<b>Título</b>	<b>Dotação Inicial (R\$)</b>	<b>% Receita s/Orçamento</b>
<b>1.0.0</b>	<b>RECEITAS CORRENTES</b>	<b>1.830.000,00</b>	<b>98,92%</b>
1.1.0	Receitas de contribuição	1.398.000,00	75,57%
1.2.0	Receita patrimonial	44.000,00	2,38%
1.3.0	Receitas de serviços	37.500,00	2,03%
1.5.0	Outras receitas correntes	350.500,00	18,95%
<b>2.0.0</b>	<b>RECEITAS DE CAPITAL</b>	<b>20.000,00</b>	<b>1,08%</b>
2.2.0	Alienação de bens	20.000,00	1,08%
<b>Total das Receitas</b>		<b>1.850.000,00</b>	<b>100,00%</b>

**Elementos de despesa**

<b>Código</b>	<b>Título</b>	<b>Dotação Inicial (R\$)</b>	<b>% Despesa s/Orçamento</b>
<b>3.0.0</b>	<b>DESPESAS CORRENTES</b>	<b>1.709.250,00</b>	<b>92,39%</b>
3.1.0	Despesas de Custeio	1.356.850,00	73,34%
3.1.1	Despesa com pessoal	652.600,00	35,28%
3.1.2	Materiais de consumo	89.600,00	4,84%
3.1.3	Serviços de terceiros e encargos	609.650,00	32,95%
3.1.4	Diversas despesas de custeio	5.000,00	0,27%
3.2.0	Transferências Correntes	352.400,00	19,05%
3.2.1	Diversas contribuições	352.400,00	19,05%
<b>4.0.0</b>	<b>DESPESAS DE CAPITAL</b>	<b>140.750,00</b>	<b>7,61%</b>
4.1.0	Investimentos	75.750,00	4,09%
4.1.1	Obras e instalações	55.000,00	2,97%
4.1.2	Equipamentos e material permanente	20.750,00	1,12%
4.2.0	Inversões Financeiras	65.000,00	3,51%
4.2.1	Aquisição de imóveis	65.000,00	3,51%
<b>Total das Despesas</b>		<b>1.850.000,00</b>	<b>100,00%</b>

Fonte: CCI/CFC, Orçamento para o exercício de 2010

	<b>Custo Estimado (R\$)</b>	<b>% Sobre Total</b>
<b>1 - ÁREA: REGISTRO</b>	<b>R\$ 6.500,00</b>	<b>0,35%</b>
1.1 - PROGRAMA: REGISTRO PROFISSIONAL	R\$ 6.500,00	0,35%
1.1.1 - SUB-PROGRAMA: REGISTRO PROFISSIONAL E CADASTRAL	R\$ 6.500,00	0,35%
1.1.1.1 - PROJETOS/ATIVIDADES	R\$ 6.500,00	0,35%
Incentivo ao Registro Profissional	R\$ 1.800,00	0,10%
Premiação aos Melhores Formandos	R\$ 3.200,00	0,17%
Solenidade de Entrega da Nova Carteira de Habilitação Profissional	R\$ 1.500,00	0,08%

	<b>Custo Estimado (R\$)</b>	<b>% Sobre Total</b>
<b>2 - ÁREA: FISCALIZAÇÃO</b>	<b>R\$ 179.210,00</b>	<b>9,69%</b>
2.1 - PROGRAMA: FISCALIZAÇÃO OSTENSIVA / PREVENTIVA	R\$ 179.210,00	9,69%
2.1.1 - SUB-PROGRAMA: FISCALIZAÇÃO DO EXERCÍCIO PROFISSIONAL	R\$ 112.970,00	6,11%
2.1.1.1 - PROJETOS/ATIVIDADES	R\$ 112.970,00	6,11%
Fiscalização das Organizações Contábeis (inclusive as de auditoria, escritórios individuais, sociedades e autônomos)	R\$ 7.900,00	0,43%
Fiscalização de Condomínios	R\$ 470,00	0,03%
Fiscalização das Empresas Comerciais e Prestadoras de Serviços	R\$ 1.050,00	0,06%
Fiscalização das Entidades sem Fins Lucrativos (inclusive partidos políticos)	R\$ 600,00	0,03%
Fiscalização das Instituições Financeiras	R\$ 450,00	0,02%
Fiscalização dos Órgãos Públicos	R\$ 500,00	0,03%
Interiorização da Fiscalização	R\$ 57.000,00	3,08%
Treinamento para Fiscais	R\$ 45.000,00	2,43%
<b>2.1.2 - SUBPROGRAMA: EDUCAÇÃO CONTINUADA</b>	<b>R\$ 66.240,00</b>	<b>3,58%</b>
<b>2.1.2.1 - PROJETOS</b>	<b>R\$ 66.240,00</b>	<b>3,58%</b>
Semana do Contabilista	R\$ 19.800,00	1,07%
Seminário de Gestão na Área Empresarial	R\$ 12.600,00	0,68%
II Seminário de Gestão na Área Pública	R\$ 11.500,00	0,62%
Contabilizando o Sucesso	R\$ 10.340,00	0,56%
Cursos Presenciais	R\$ 12.000,00	0,65%

	<b>Custo Estimado (R\$)</b>	<b>% Sobre Total</b>
<b>3 - ÁREAS: REGISTRO E FISCALIZAÇÃO</b>	<b>R\$ 1.664.290,00</b>	<b>89,96%</b>
3.1 - PROGRAMA: APOIO ADMINISTRATIVO AO REGISTRO E FISCALIZAÇÃO	R\$ 1.664.290,00	89,96%
3.1.1 - SUB-PROGRAMA: ADMINISTRATIVO	R\$ 1.623.160,00	87,74%
3.1.1.1 - PROJETOS/ATIVIDADES	R\$ 1.623.160,00	87,74%
Acesso a Home Page do CRC-MA	R\$ 5.720,00	0,31%
Jornal do Contabilista	R\$ 17.600,00	0,95%
Noticiário do CRC na Imprensa	R\$ 24.000,00	1,30%
Reparos, Adaptações e Conservações de Bens Móveis e Imóveis	R\$ 16.000,00	0,86%
Construção da Nova Sede do CRCMA	R\$ 55.000,00	2,97%
Aquisição de Terreno Para Nova Sede do CRC-MA	R\$ 55.000,00	2,97%



	<b>Custo Estimado (R\$)</b>	<b>% Sobre Total</b>
Aquisição de Edifício	R\$ 10.000,00	0,54%
Aquisição de Móveis e Utensílios, Máquinas e Equipamentos	R\$ 14.750,00	0,80%
Treinamento de Funcionários	R\$ 3.300,00	0,18%
Manutenção do Corpo Funcional do CRCMA	R\$ 584.450,00	31,59%
Materiais de Consumo	R\$ 64.780,00	3,50%
Serviços de Terceiros e Encargos	R\$ 415.160,00	22,44%
Diversas Despesas de Custeio	R\$ 5.000,00	0,27%
Diversas Contribuições (cota-parte)	R\$ 352.400,00	19,05%
<b>3.1.2 - SUBPROGRAMA: EDUCAÇÃO CONTINUADA / VALORIZAÇÃO PROFISSIONAL</b>	<b>R\$ 41.130,00</b>	<b>2,22%</b>
<b>3.1.2.1 - PROJETOS</b>	<b>R\$ 41.130,00</b>	<b>2,22%</b>
Encontro com Delegados Regionais	R\$ 6.600,00	0,36%
Participação de Conselheiros, Funcionários e Colaboradores em Eventos Nacionais	R\$ 34.530,00	1,87%

<b>Resumo dos custos com projetos do CRCMA para o exercício de 2010</b>	<b>Custo Estimado (R\$)</b>	<b>% Sobre Total</b>
<b>1 - Área: registro</b>	<b>R\$ 6.500,00</b>	<b>0,35%</b>
1.1 - Programa: registro profissional	R\$ 6.500,00	0,35%
<b>2 - Área: fiscalização</b>	<b>R\$ 179.210,00</b>	<b>9,69%</b>
2.1 - Programa: fiscalização ostensiva / preventiva	R\$ 179.210,00	9,69%
<b>3 - Áreas: registro e fiscalização</b>	<b>R\$ 1.664.290,00</b>	<b>89,96%</b>
3.1 - Programa: apoio administrativo ao registro e fiscalização	R\$ 1.664.290,00	89,96%
<b>Total do orçamento para o exercício de 2010</b>	<b>R\$ 1.850.000,00</b>	<b>100,00%</b>

# Conselho Regional de Contabilidade de Minas Gerais



CRCMG



**Presidente:** Walter Roosevelt Coutinho

**Endereço:** Rua Cláudio Manoel, 639 - Funcionários - Belo Horizonte (MG)

**Cep:** 30140-100

**e-mail:** [diretoria@crcmg.org.br](mailto:diretoria@crcmg.org.br)

**Telefone:** (31) 3269-8400

**Site:** [www.crcmg.org.br](http://www.crcmg.org.br)

População <sup>1</sup>	19.273.506
Municípios <sup>1</sup>	853
Profissionais Registrados <sup>4</sup>	46.235
Organizações Registradas <sup>4</sup>	3.746
Instituições de Ensino de Ciências Contábeis <sup>2</sup>	113
Mestrado em Contabilidade (CAPES) <sup>3</sup>	1
Doutorado em Contabilidade (CAPES) <sup>3</sup>	0
Conselheiros Efetivos <sup>5</sup>	24
Conselheiros Suplentes <sup>5</sup>	24
Delegados <sup>5</sup>	90
Representantes <sup>5</sup>	0
Fiscais <sup>5</sup>	14
Sede m <sup>2</sup> <sup>5</sup>	3.786,17

1 IBGE 2 INEP 3 CAPES 4 CFC 5 CRCMG

<b>Nº de Programas:</b>	3
<b>Nº de Projetos:</b>	45
<b>Receita Estimada - Orçamento:</b>	R\$ 11.789.000,00
<b>Custos dos Programas / Projetos:</b>	R\$ 11.789.000,00

**Elementos de receita**

<b>Código</b>	<b>Título</b>	<b>Dotação Inicial (R\$)</b>	<b>% Receita s/Orçamento</b>
<b>1.0.0</b>	<b>RECEITAS CORRENTES</b>	<b>11.726.700,00</b>	<b>99,47%</b>
1.1.0	Receitas de contribuição	8.504.000,00	72,14%
1.2.0	Receita patrimonial	311.200,00	2,64%
1.3.0	Receitas de serviços	142.500,00	1,21%
1.5.0	Outras receitas correntes	2.769.000,00	23,49%
<b>2.0.0</b>	<b>RECEITAS DE CAPITAL</b>	<b>62.300,00</b>	<b>0,53%</b>
2.2.0	Alienação de bens	62.300,00	0,53%
<b>Total das Receitas</b>		<b>11.789.000,00</b>	<b>100,00%</b>

**Elementos de despesa**

<b>Código</b>	<b>Título</b>	<b>Dotação Inicial (R\$)</b>	<b>% Despesa s/Orçamento</b>
<b>3.0.0</b>	<b>DESPESAS CORRENTES</b>	<b>11.118.400,00</b>	<b>94,31%</b>
3.1.0	Despesas de Custeio	9.078.400,00	77,01%
3.1.1	Despesa com pessoal	4.652.068,00	39,46%
3.1.2	Materiais de consumo	316.250,00	2,68%
3.1.3	Serviços de terceiros e encargos	4.110.082,00	34,86%
3.2.0	Transferências Correntes	2.040.000,00	17,30%
3.2.1	Diversas contribuições	2.040.000,00	17,30%
<b>4.0.0</b>	<b>DESPESAS DE CAPITAL</b>	<b>670.600,00</b>	<b>5,69%</b>
4.1.0	Investimentos	670.600,00	5,69%
4.1.1	Obras e instalações	41.200,00	0,35%
4.1.2	Equipamentos e material permanente	629.400,00	5,34%
4.2.0	Inversões Financeiras	0,00	0,00%
<b>Total das Despesas</b>		<b>11.789.000,00</b>	<b>100,00%</b>

Fonte: CCI/CFC, Orçamento para o exercício de 2010

	<b>Custo Estimado (R\$)</b>	<b>% Sobre Total</b>
<b>1 - ÁREA: REGISTRO</b>	<b>65.600,00</b>	<b>0,56%</b>
1.1 - PROGRAMA: REGISTRO PROFISSIONAL	65.600,00	0,56%
1.1.1 - SUB-PROGRAMA: REGISTRO PROFISSIONAL E CADASTRAL	65.600,00	0,56%
1.1.1.1 - PROJETOS/ATIVIDADES	65.600,00	0,56%
Incentivo ao Registro	40.600,00	0,34%
Visitas Técnicas de Alunos de Faculdades/Universidades ao CRCMG	10.000,00	0,08%
Apoio na Realização de Seminários de Contabilidade em Faculdades e Universidades	15.000,00	0,13%

	<b>Custo Estimado (R\$)</b>	<b>% Sobre Total</b>
<b>2 - ÁREA: FISCALIZAÇÃO</b>	<b>172.700,00</b>	<b>1,46%</b>
2.1 - PROGRAMA: FISCALIZAÇÃO OSTENSIVA / PREVENTIVA	172.700,00	1,46%
2.1.1 - SUB-PROGRAMA: FISCALIZAÇÃO DO EXERCÍCIO PROFISSIONAL	172.700,00	1,46%
2.1.1.1 - PROJETOS/ATIVIDADES	172.700,00	1,46%
Fiscalização das Organizações Contábeis (inclusive as de auditoria)	134.200,00	1,14%
Fiscalização das Empresas Comerciais e Prestadoras de Serviços	35.000,00	0,30%
Fiscalização dos Órgãos Públicos	3.500,00	0,03%

	<b>Custo Estimado (R\$)</b>	<b>% Sobre Total</b>
<b>3 - ÁREAS: REGISTRO E FISCALIZAÇÃO</b>	<b>11.550.700,00</b>	<b>97,98%</b>
3.1 - PROGRAMA: APOIO ADMINISTRATIVO AO REGISTRO E FISCALIZAÇÃO	11.550.700,00	97,98%
3.1.1 - SUB-PROGRAMA: ADMINISTRATIVO	10.702.200,00	90,78%
3.1.1.1 - PROJETOS/ATIVIDADES	10.702.200,00	90,78%
Manutenção do Corpo Funcional do CRCMG	4.302.500,00	36,50%
Modernização do Arquivo	25.000,00	0,21%
Manutenção das Atividades Operacionais do CRCMG	1.516.000,00	12,86%
Diversas Contribuições (Fides e cota parte)	2.040.000,00	17,30%
Incremento do Acervo da Biblioteca	7.000,00	0,06%
Balanço Social 2009	19.500,00	0,17%
Produção, Edição e Distribuição do Jornal do CRCMG	243.000,00	2,06%
Produção, Edição e Distribuição da Revista Mineira	62.000,00	0,53%
Projeto de Comunicação Interna	39.200,00	0,33%
Cartilha Institucional	8.500,00	0,07%
Media Training	37.300,00	0,32%
Coluna Paineis Contábil	140.000,00	1,19%
Auxílio-Educação	13.000,00	0,11%
Realização de Concurso Público para Contratação de Pessoal	20.000,00	0,17%
Modernização Tecnológica e Apoio à Produtividade dos Fiscais	290.400,00	2,46%
Manutenção do Sistema de Gestão da Qualidade no CRCMG - ISO 9001	22.000,00	0,19%
Manutenção de Delegacias	100.000,00	0,85%
Atualização Funcional	25.000,00	0,21%

	<b>Custo Estimado (R\$)</b>	<b>% Sobre Total</b>
Reuniões Regimentais	695.600,00	5,90%
Convênios entre o CRCMG e Sindicados de Contabilidade	102.000,00	0,87%
Modernização da Sede do CRCMG	309.600,00	2,63%
Edição e Publicações Técnicas	14.000,00	0,12%
Renovação de Parte da Frota de Veículos	150.000,00	1,27%
Aquisição de Máquinas e Equipamentos de Informática	162.000,00	1,37%
Redução do Índice de Inadimplência	358.600,00	3,04%
<b>3.1.2 - SUB-PROGRAMA: EDUCAÇÃO CONTINUADA / VALORIZAÇÃO PROFISSIONAL</b>	<b>848.500,00</b>	<b>7,20%</b>
<b>3.1.2.1 - PROJETOS/ATIVIDADES</b>	<b>848.500,00</b>	<b>7,20%</b>
CRC Itinerante	100.000,00	0,85%
Curso de Capacitação e Aperfeiçoamento Profissional - EAD - Presencial - Café com o Contabilista	210.000,00	1,78%
Contabilizando o Sucesso	0,00	0,00%
Apoio aos Encontros de Estudantes de Ciências Contábeis	5.000,00	0,04%
IV Fórum Mineiro de Gestão e Contabilidade Públicas	50.000,00	0,42%
Apoio aos Eventos Realizados por Faculdades de Ciências Contábeis	24.000,00	0,20%
Participação em Eventos Nacionais	75.000,00	0,64%
Participação em Eventos Internacionais	50.000,00	0,42%
Dia do Contabilista	100.000,00	0,85%
Encontro de Delegados do CRCMG	179.500,00	1,52%
O CRCMG em Um Dia	25.000,00	0,21%
VII Fórum da Mulher Contabilista Mineira	10.000,00	0,08%
VII Encontro Mineiro de Professores e Coordenadores dos Cursos de Ciências Contábeis	10.000,00	0,08%
Eleições para Delegados	10.000,00	0,08%
Eleições para Delegados	10.000,00	0,08%

<b>Resumo dos custos com projetos do CRCMG para o exercício de 2010</b>	<b>Custo Estimado (R\$)</b>	<b>% Sobre Total</b>
<b>1 - Área: registro</b>	<b>65.600,00</b>	<b>0,56%</b>
1.1 - Programa: registro profissional	65.600,00	0,56%
<b>2 - Área: fiscalização</b>	<b>172.700,00</b>	<b>1,46%</b>
2.1 - Programa: fiscalização ostensiva / preventiva	172.700,00	1,46%
<b>3 - Áreas: registro e fiscalização</b>	<b>11.550.700,00</b>	<b>97,98%</b>
3.1 - Programa: apoio administrativo ao registro e fiscalização	11.550.700,00	97,98%
<b>Total do orçamento para o exercício de 2010</b>	<b>11.789.000,00</b>	<b>100,00%</b>

# Conselho Regional de Contabilidade de Mato Grosso do Sul



CRCMS



**Presidente:** Carlos Rubens de Oliveira

**Endereço:** Rua Euclides da Cunha, 994 - Jardim dos Estados - Campo Grande (MS)

**Cep:** 79020-230

**Telefone:** (67) 3326-0750

**e-mail:** crcms@crcms.org.br

**Site:** www.crcms.org.br

População <sup>1</sup>	2.265.274
Municípios <sup>1</sup>	78
Profissionais Registrados <sup>4</sup>	5.627
Organizações Registradas <sup>4</sup>	1.357
Instituições de Ensino de Ciências Contábeis <sup>2</sup>	28
Mestrado em Contabilidade (CAPES) <sup>3</sup>	0
Doutorado em Contabilidade (CAPES) <sup>3</sup>	0
Conselheiros Efetivos <sup>5</sup>	12
Conselheiros Suplentes <sup>5</sup>	12
Delegados <sup>5</sup>	20
Representantes <sup>5</sup>	0
Fiscais <sup>5</sup>	6
Sede m <sup>2</sup> <sup>5</sup>	519,58

1 IBGE 2 INEP 3 CAPES 4 CFC 5 CRCMS

<b>Nº de Programas:</b>	3
<b>Nº de Projetos:</b>	29
<b>Receita Estimada - Orçamento:</b>	R\$ 4.470.000,00
<b>Custos dos Programas / Projetos:</b>	R\$ 4.470.000,00

**Elementos de receita**

<b>Código</b>	<b>Título</b>	<b>Dotação Inicial (R\$)</b>	<b>% Receita s/Orçamento</b>
<b>1.0.0</b>	<b>RECEITAS CORRENTES</b>	<b>2.250.000,00</b>	<b>50,34%</b>
1.1.0	Receitas de contribuição	1.525.000,00	34,12%
1.2.0	Receita patrimonial	195.000,00	4,36%
1.3.0	Receitas de serviços	36.980,00	0,83%
1.5.0	Outras receitas correntes	493.020,00	11,03%
<b>2.0.0</b>	<b>RECEITAS DE CAPITAL</b>	<b>2.220.000,00</b>	<b>49,66%</b>
2.1.0	Operações de Créditos	1.400.000,00	31,32%
2.2.0	Alienação de bens imóveis	820.000,00	18,34%
2.4.0	Transferências de Capital	0,00	0,00%
<b>Total das Receitas</b>		<b>4.470.000,00</b>	<b>100,00%</b>

**Elementos de despesa**

<b>Código</b>	<b>Título</b>	<b>Dotação Inicial (R\$)</b>	<b>% Despesa s/Orçamento</b>
<b>3.0.0</b>	<b>DESPESAS CORRENTES</b>	<b>2.250.000,00</b>	<b>50,34%</b>
3.1.0	Despesas de Custeio	1.845.220,00	41,28%
3.1.1	Despesa com pessoal	939.500,00	21,02%
3.1.2	Materiais de consumo	89.600,00	2,00%
3.1.3	Serviços de terceiros e encargos	816.120,00	18,26%
3.2.0	Transferências Correntes	404.780,00	9,06%
3.2.1	Diversas contribuições	404.780,00	9,06%
<b>4.0.0</b>	<b>DESPESAS DE CAPITAL</b>	<b>2.220.000,00</b>	<b>49,66%</b>
4.1.0	Investimentos	2.220.000,00	49,66%
4.1.1	Obras e instalações	2.000.000,00	44,74%
4.1.2	Equipamentos e material permanente	220.000,00	4,92%
4.2.0	Inversões Financeiras	0,00	0,00%
4.2.1	Aquisição de imóveis	0,00	0,00%
<b>Total das Despesas</b>		<b>4.470.000,00</b>	<b>100,00%</b>

Fonte: CCI/CFC, Orçamento para o exercício de 2010

	<b>Custo Estimado (R\$)</b>	<b>% Sobre Total</b>
<b>1 - ÁREA: REGISTRO</b>	<b>15.605,00</b>	<b>0,35%</b>
1.1 - PROGRAMA: REGISTRO PROFISSIONAL	15.605,00	0,35%
1.1.1 - SUB-PROGRAMA: REGISTRO PROFISSIONAL E CADASTRAL	15.605,00	0,35%
1.1.1.1 - PROJETOS/ATIVIDADES	15.605,00	0,35%
Incentivo ao Registro	4.425,00	0,10%
Solenidade de Entrega da Carteira de Habilitação Profissional	5.750,00	0,13%
Certificado de Regularidade Profissional	625,00	0,01%
Nova Carteira de Identidade Profissional	4.805,00	0,11%

	<b>Custo Estimado (R\$)</b>	<b>% Sobre Total</b>
<b>2 - ÁREA: FISCALIZAÇÃO</b>	<b>32.400,00</b>	<b>0,72%</b>
2.1 - PROGRAMA: FISCALIZAÇÃO OSTENSIVA / PREVENTIVA	32.400,00	0,72%
2.1.1 - SUB-PROGRAMA: FISCALIZAÇÃO DO EXERCÍCIO PROFISSIONAL	32.400,00	0,72%
2.1.1.1 - PROJETOS/ATIVIDADES	32.400,00	0,72%
Fiscalização das Organizações Contábeis	26.000,00	0,58%
Fiscalização das Empresas Não-Contábeis	5.400,00	0,12%
Fiscalização dos Órgãos Públicos	1.000,00	0,02%

	<b>Custo Estimado (R\$)</b>	<b>% Sobre Total</b>
<b>3 - ÁREAS: REGISTRO E FISCALIZAÇÃO</b>	<b>4.421.995,00</b>	<b>98,93%</b>
3.1 - PROGRAMA: APOIO ADMINISTRATIVO AO REGISTRO E FISCALIZAÇÃO	4.421.995,00	98,93%
3.1.1 - SUB-PROGRAMA: ADMINISTRATIVO	4.335.285,00	96,99%
3.1.1.1 - PROJETOS/ATIVIDADES	4.335.285,00	96,99%
Manutenção do Corpo Funcional	1.003.735,00	22,45%
Serviços de Terceiros e Encargos	618.820,00	13,84%
Treinamento do Quadro de Funcionários	13.100,00	0,29%
Diversas Contribuições	404.780,00	9,06%
Aquisição de Móveis e Utensílios para a Sede e Delegacias	65.000,00	1,45%
Renovação da Frota de Veículo (aquisição e alienação de veículos)	80.000,00	1,79%
Aquisição de Software, Serviços e Equipamentos	62.700,00	1,40%
Aquisição, Locação e Atualização de Máquinas e Equipamentos	17.000,00	0,38%
Construção da Nova Sede do CRCMS	2.004.000,00	44,83%
Indicação de Representantes Regionais	1.250,00	0,03%
Subvenção às Delegacias - Ajuda de Custo	18.700,00	0,42%
Criação Fixação de Imagem - Cartazes, Adesivos, Jornal Informativo Trimestral	46.200,00	1,03%
3.1.2 - SUB-PROGRAMA: EDUCAÇÃO CONTINUADA / VALORIZAÇÃO PROFISSIONAL	86.710,00	1,94%
3.1.2.1 - PROJETOS/ATIVIDADES	86.710,00	1,94%
Realização de Cursos Intensivos	12.850,00	0,29%
Realização de Mesas-Redondas	1.650,00	0,04%
XII Encontro Estadual de Contabilidade de MS e IV Encontro de Coordenadores e Professores do Curso de Ciências Contábeis	1.200,00	0,03%



	<b>Custo Estimado (R\$)</b>	<b>% Sobre Total</b>
XIV Encontro Sul - Matogrossense de Contabilidade Pública.	3.960,00	0,09%
XI Encontro Estadual de Contabilidade Rural	3.960,00	0,09%
Encontros Regionais de Contabilistas e Acadêmicos	3.740,00	0,08%
VII Fórum da Mulher Contabilista do Estado do Mato Grosso do Sul.	3.740,00	0,08%
Seminários sobre Temas não Contábeis	2.950,00	0,07%
Participação de Conselheiros, Delegados e Funcionários em Eventos Nacionais e Internacionais	42.260,00	0,95%
Visitas as Delegacias	10.400,00	0,23%

<b>Resumo dos custos com projetos do CRCMS para o exercício de 2010</b>	<b>Custo Estimado (R\$)</b>	<b>% Sobre Total</b>
<b>1 - Área: registro</b>	<b>15.605,00</b>	<b>0,35%</b>
1.1 - Programa: registro profissional	15.605,00	0,35%
<b>2 - Área: fiscalização</b>	<b>32.400,00</b>	<b>0,72%</b>
2.1 - Programa: fiscalização ostensiva / preventiva	32.400,00	0,72%
<b>3 - Áreas: registro e fiscalização</b>	<b>4.421.995,00</b>	<b>98,93%</b>
3.1 - Programa: apoio administrativo ao registro e fiscalização	4.421.995,00	98,93%
<b>Total do orçamento para o exercício de 2010</b>	<b>4.470.000,00</b>	<b>100,00%</b>

# Conselho Regional de Contabilidade de Mato Grosso



CRCMT

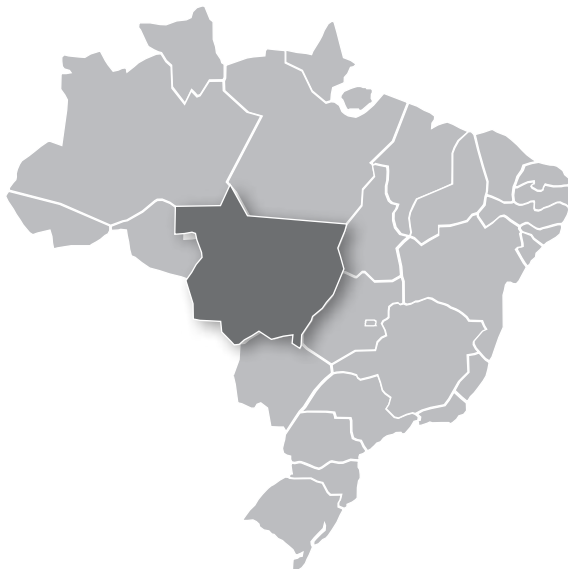

**Presidente:** Jorge Assef Filho

**Endereço:** Rua 05 Quadra 13 Lote 02 - Cento Político Administrativo - Cuiabá (MT)

**Cep:** 78050-970

**Telefone:** (65) 3648-2800

**e-mail:** crcmt@crcmt.org.br

**Site:** www.crcmt.org.br

População <sup>1</sup>	2.854.642
Municípios <sup>1</sup>	141
Profissionais Registrados <sup>4</sup>	7.113
Organizações Registradas <sup>4</sup>	1.489
Instituições de Ensino de Ciências Contábeis <sup>2</sup>	44
Mestrado em Contabilidade (CAPES) <sup>3</sup>	0
Doutorado em Contabilidade (CAPES) <sup>3</sup>	0
Conselheiros Efetivos <sup>5</sup>	12
Conselheiros Suplentes <sup>5</sup>	12
Delegados <sup>5</sup>	31
Representantes <sup>5</sup>	21
Fiscais <sup>5</sup>	4
Sede m <sup>2</sup> <sup>5</sup>	1.238

1 IBGE 2 INEP 3 CAPES 4 CFC 5 CRCMT

<b>Nº de Programas:</b>	3
<b>Nº de Projetos:</b>	30
<b>Receita Estimada - Orçamento:</b>	R\$ 2.784.200,00
<b>Custos dos Programas / Projetos:</b>	R\$ 2.784.200,00

**Elementos de receita**

<b>Código</b>	<b>Título</b>	<b>Dotação Inicial (R\$)</b>	<b>% Receita s/Orçamento</b>
<b>1.0.0</b>	<b>RECEITAS CORRENTES</b>	<b>2.509.200,00</b>	<b>90,12%</b>
1.1.0	Receitas de contribuição	2.068.000,00	74,28%
1.2.0	Receita patrimonial	50.150,00	1,80%
1.3.0	Receitas de serviços	81.500,00	2,93%
1.5.0	Outras receitas correntes	309.550,00	11,12%
<b>2.0.0</b>	<b>RECEITAS DE CAPITAL</b>	<b>275.000,00</b>	<b>9,88%</b>
2.2.0	Alienação de bens	275.000,00	9,88%
<b>Total das Receitas</b>		<b>2.784.200,00</b>	<b>100,00%</b>

**Elementos de despesa**

<b>Código</b>	<b>Título</b>	<b>Dotação Inicial (R\$)</b>	<b>% Despesa s/Orçamento</b>
<b>3.0.0</b>	<b>DESPESAS CORRENTES</b>	<b>2.437.500,00</b>	<b>87,55%</b>
3.1.0	Despesas de Custeio	1.931.590,00	69,38%
3.1.1	Despesa com pessoal	1.116.780,00	40,11%
3.1.2	Materiais de consumo	85.000,00	3,05%
3.1.3	Serviços de terceiros e encargos	719.810,00	25,85%
3.1.4	Diversas despesas de custeio	10.000,00	0,36%
3.2.0	Transferências Correntes	505.910,00	18,17%
3.2.1	Diversas contribuições	489.490,00	17,58%
3.2.3	Encargos sobre empréstimos	16.420,00	0,59%
<b>4.0.0</b>	<b>DESPESAS DE CAPITAL</b>	<b>346.700,00</b>	<b>12,45%</b>
4.1.0	Investimentos	146.700,00	5,27%
4.1.1	Obras e instalações	40.000,00	1,44%
4.1.2	Equipamentos e material permanente	106.700,00	3,83%
4.2.0	Inversões Financeiras	100.000,00	3,59%
4.2.1	Aquisição de Imóveis	100.000,00	3,59%
4.3.0	Transferências de Capital	100.000,00	3,59%
4.3.1	Amortização da Dívida Interna	100.000,00	3,59%
<b>Total das Despesas</b>		<b>2.784.200,00</b>	<b>100,00%</b>

Fonte: CCI/CFC, Orçamento para o exercício de 2010

	<b>Custo Estimado (R\$)</b>	<b>% Sobre Total</b>
<b>1 - ÁREA: REGISTRO</b>	<b>18.200,00</b>	<b>0,65%</b>
1.1 - PROGRAMA: REGISTRO PROFISSIONAL	18.200,00	0,65%
1.1.1 - SUB-PROGRAMA: REGISTRO PROFISSIONAL E CADASTRAL	18.200,00	0,65%
1.1.1.1 - PROJETOS/ATIVIDADES	18.200,00	0,65%
Entrega de Carteiras de Identidade Profissional	7.600,00	0,27%
Icentivo ao Registro	7.600,00	0,27%
Premiação aos Melhores Formandos	3.000,00	0,11%

	<b>Custo Estimado (R\$)</b>	<b>% Sobre Total</b>
<b>2 - ÁREA: FISCALIZAÇÃO</b>	<b>57.800,00</b>	<b>2,08%</b>
2.1 - PROGRAMA: FISCALIZAÇÃO OSTENSIVA / PREVENTIVA	57.800,00	2,08%
2.1.1 - SUB-PROGRAMA: FISCALIZAÇÃO DO EXERCÍCIO PROFISSIONAL	57.800,00	2,08%
2.1.1.1 - PROJETOS/ATIVIDADES	57.800,00	2,08%
Fiscalização das Organizações Contábeis na Capital e no Interior	45.700,00	1,64%
Fiscalização dos Órgãos Públicos	4.500,00	0,16%
Fiscalização das Empresas Comerciais Prestadoras de Serviços	1.000,00	0,04%
Visita dos Conselheiros da Câmara de Fiscalização ao Interior do Estado	6.600,00	0,24%

	<b>Custo Estimado (R\$)</b>	<b>% Sobre Total</b>
<b>3 - ÁREAS: REGISTRO E FISCALIZAÇÃO</b>	<b>2.708.200,00</b>	<b>97,27%</b>
3.1 - PROGRAMA: APOIO ADMINISTRATIVO AO REGISTRO E FISCALIZAÇÃO	2.708.200,00	97,27%
3.1.1 - SUB-PROGRAMA: ADMINISTRATIVO	2.559.170,00	91,92%
3.1.1.1 - PROJETOS/ATIVIDADES	2.559.170,00	91,92%
Jornal do CRC	16.000,00	0,57%
Aquisição de Imóveis e Reforma	142.500,00	5,12%
Aquisição de Móveis e Utensílios e Instalações	16.400,00	0,59%
Ampliação e Atualização do Acervo Bibliográfico	500,00	0,02%
Serviços de Terceiros	491.105,00	17,64%
Materiais de Consumo	64.180,00	2,31%
Diversas Despesas de Custeio	10.000,00	0,36%
Diversas Contribuições (cota-parte)	489.490,00	17,58%
Encargos sobre Emprestimos	16.420,00	0,59%
Amortizações de Emprestimo	100.000,00	3,59%
Manutenção do Corpo Funcional	1.075.280,00	38,62%
Aquisição de Máquinas e Equipamentos	2.800,00	0,10%
Manutenção e Atualização dos Equipamentos de Informática	10.000,00	0,36%
Aquisição de Veiculo	75.000,00	2,69%
Revista Científica	23.000,00	0,83%
Aquisição de Utensílios de Copa e Cozinha	2.000,00	0,07%
Cobrança e Arrecadação	24.495,00	0,88%

	<b>Custo Estimado (R\$)</b>	<b>% Sobre Total</b>
3.1.2 - SUB-PROGRAMA: EDUCAÇÃO CONTINUADA / VALORIZAÇÃO PROFISSIONAL	149.030,00	5,35%
3.1.2.1 - PROJETOS/ATIVIDADES	149.030,00	5,35%
V Fórum da Mulher Contabilista do Estado de Mato Grosso	20.000,00	0,72%
Fórum da Contabilidade Pública do Estado de Mato Grosso	18.000,00	0,65%
Apoio aos Eventos Realizados pelas Faculdades do Interior e Capital	18.840,00	0,68%
Encontro de Profissionais e Acadêmicos do Estado de Mato Grosso	51.150,00	1,84%
Participação do Presidente no Congresso Mundial de Contabilidade	20.040,00	0,72%
Dia do Contador / Dia do Contabilista / Semana do Contabilista	21.000,00	0,75%

<b>Resumo dos custos com projetos do CRCMT para o exercício de 2010</b>	<b>Custo Estimado (R\$)</b>	<b>% Sobre Total</b>
<b>1 - Área: registro</b>	<b>18.200,00</b>	<b>0,65%</b>
1.1 - Programa: registro profissional	18.200,00	0,65%
<b>2 - Área: fiscalização</b>	<b>57.800,00</b>	<b>2,08%</b>
2.1 - Programa: fiscalização ostensiva / preventiva	57.800,00	2,08%
<b>3 - Áreas: registro e fiscalização</b>	<b>2.708.200,00</b>	<b>97,27%</b>
3.1 - Programa: apoio administrativo ao registro e fiscalização	2.708.200,00	97,27%
<b>Total do orçamento para o exercício de 2010</b>	<b>2.784.200,00</b>	<b>100,00%</b>

# Conselho Regional de Contabilidade do Pará



CRCPA



**Presidente:** Regina Célia Nascimento Vilanova

**Endereço:** Rua Avertano Rocha 392, Entre São Pedro e Padre Eutíque - Belém (PA)

**Cep:** 66023-120

**Telefone:** (91) 3202-4150

**e-mail:** [crcpa@crcpa.org.br](mailto:crcpa@crcpa.org.br)

**Site:** [www.crcpa.org.br](http://www.crcpa.org.br)

População <sup>1</sup>	7.065.573
Municípios <sup>1</sup>	143
Profissionais Registrados <sup>4</sup>	8.770
Organizações Registradas <sup>4</sup>	873
Instituições de Ensino de Ciências Contábeis <sup>2</sup>	23
Mestrado em Contabilidade (CAPES) <sup>3</sup>	0
Doutorado em Contabilidade (CAPES) <sup>3</sup>	0
Conselheiros Efetivos <sup>5</sup>	12
Conselheiros Suplentes <sup>5</sup>	11
Delegados <sup>5</sup>	8
Representantes <sup>5</sup>	1
Fiscais <sup>5</sup>	3
Sede m <sup>2</sup> <sup>5</sup>	872,52

1 IBGE 2 INEP 3 CAPES 4 CFC 5 CRCPA

<b>Nº de Programas:</b>	3
<b>Nº de Projetos:</b>	52
<b>Receita Estimada - Orçamento:</b>	R\$ 2.851.327,00
<b>Custos dos Programas / Projetos:</b>	R\$ 2.851.327,00

**Elementos de receita**

<b>Código</b>	<b>Título</b>	<b>Dotação Inicial (R\$)</b>	<b>% Receita s/Orçamento</b>
<b>1.0.0</b>	<b>RECEITAS CORRENTES</b>	<b>2.824.927,00</b>	<b>99,07%</b>
1.1.0	Receitas de contribuição	1.947.198,00	68,29%
1.2.0	Receita patrimonial	110.129,00	3,86%
1.3.0	Receitas de serviços	34.923,00	1,22%
1.5.0	Outras receitas correntes	732.677,00	25,70%
<b>2.0.0</b>	<b>RECEITAS DE CAPITAL</b>	<b>26.400,00</b>	<b>0,93%</b>
2.2.0	Alienação de bens	26.400,00	0,93%
<b>Total das Receitas</b>		<b>2.851.327,00</b>	<b>100,00%</b>

**Elementos de despesa**

<b>Código</b>	<b>Título</b>	<b>Dotação Inicial (R\$)</b>	<b>% Despesa s/Orçamento</b>
<b>3.0.0</b>	<b>DESPESAS CORRENTES</b>	<b>2.780.208,00</b>	<b>97,51%</b>
3.1.0	Despesas de Custeio	2.211.252,00	77,55%
3.1.1	Despesa com pessoal	1.231.039,00	43,17%
3.1.2	Materiais de consumo	133.755,00	4,69%
3.1.3	Serviços de terceiros e encargos	844.663,00	29,62%
3.1.4	Diversas despesas de custeio	1.795,00	0,06%
3.2.0	Transferências Correntes	568.956,00	19,95%
3.2.1	Diversas contribuições	568.956,00	19,95%
<b>4.0.0</b>	<b>DESPESAS DE CAPITAL</b>	<b>71.119,00</b>	<b>2,49%</b>
4.1.0	Investimentos	71.119,00	2,49%
4.1.1	Obras e instalações	2.609,00	0,09%
4.1.2	Equipamentos e material permanente	68.460,00	2,40%
4.1.3	Sentenças judiciais	50,00	0,00%
4.3.0	Transferências de Capital	0,00	0,00%
<b>Total das Despesas</b>		<b>2.851.327,00</b>	<b>100,00%</b>

Fonte: CCI/CFC, Orçamento para o exercício de 2010

	<b>Custo Estimado (R\$)</b>	<b>% Sobre Total</b>
<b>1 - ÁREA: REGISTRO</b>	<b>23.953,10</b>	<b>0,84%</b>
1.1 - PROGRAMA: REGISTRO PROFISSIONAL	23.953,10	0,84%
1.1.1 - SUB-PROGRAMA: REGISTRO PROFISSIONAL E CADASTRAL	23.953,10	0,84%
1.1.1.1 - PROJETOS/ATIVIDADES	23.953,10	0,84%
Incentivo ao Registro Profissional	4.500,10	0,16%
Premiação aos Melhores Formandos	3.365,00	0,12%
Manutenção do Recadastramento	5.600,00	0,20%
Solenidade de Entrega de Carteias de Identidade aos Novos Contabilistas	4.388,00	0,15%
Fórum de Coordenadores e Professores de Ciências Contábeis	1.800,00	0,06%
Treinamento aos Funcionários e Conselheiros da Câmara de Registro	4.300,00	0,15%

	<b>Custo Estimado (R\$)</b>	<b>% Sobre Total</b>
<b>2 - ÁREA: FISCALIZAÇÃO</b>	<b>52.126,00</b>	<b>1,83%</b>
2.1 - PROGRAMA: FISCALIZAÇÃO OSTENSIVA / PREVENTIVA	52.126,00	1,83%
2.1.1 - SUB-PROGRAMA: FISCALIZAÇÃO DO EXERCÍCIO PROFISSIONAL	47.826,00	1,68%
2.1.1.1 - PROJETOS/ATIVIDADES	47.826,00	1,68%
Fiscalização das Organizações Contábeis (inclusive as de auditoria)	1.300,00	0,05%
Fiscalização das Empresas Não Contábeis, (Empresas Comerciais e Prestadoras de Serviços)	500,00	0,02%
Fiscalização das Entidades Não Contábeis, Entidades sem Fins Lucrativos Inclusive Partidos Políticos	300,00	0,01%
Fiscalização dos Órgãos Públicos	250,00	0,01%
Interiorização da Fiscalização - Fiscalização preventiva, intensiva e orientativa	45.476,00	1,59%
2.1.2 - SUB-PROGRAMA: EDUCAÇÃO CONTINUADA	4.300,00	0,15%
2.1.2.2 - PROJETOS/ATIVIDADES	4.300,00	0,15%
Treinamento de Fiscais e Conselheiros Ligados à Fiscalização	4.300,00	0,15%

	<b>Custo Estimado (R\$)</b>	<b>% Sobre Total</b>
<b>3 - ÁREAS: REGISTRO E FISCALIZAÇÃO</b>	<b>2.775.247,90</b>	<b>97,33%</b>
3.1 - PROGRAMA: APOIO ADMINISTRATIVO AO REGISTRO E FISCALIZAÇÃO	2.775.247,90	97,33%
3.1.1 - SUB-PROGRAMA: ADMINISTRATIVO	2.669.793,90	93,63%
3.1.1.1 - PROJETOS/ATIVIDADES	2.669.793,90	93,63%
Concurso Público	205.658,50	7,21%
Atualização e Aquisição de Equipamentos de Informática	39.000,00	1,37%
Aquisição de Móveis e Utensílios de Escritório, Máquinas e Equipamentos, Instalações, Utensílios de Copa	21.978,00	0,77%
Estruturar as Delegacias do CRC-PA	58.957,00	2,07%
Inscrição e Execução de Débitos em Dívida Ativa, Cobrança Judicial e Extrajudicial	53.519,00	1,88%
Adequação da Sede atual do CRCPA Construindo um Anexo e Reforma com Manutenção nas Demais Sedes	2.609,00	0,09%
Dar continuidade na Manutenção da DECORE/DHP Eletrônica	6.000,00	0,21%
Jornal do CRC-PA - Versão Impressa	51.721,00	1,81%



	<b>Custo Estimado (R\$)</b>	<b>% Sobre Total</b>
Jornal do CRC-PA - Versão Online	3.600,00	0,13%
Atualização de Software	0,00	0,00%
Divulgar Folder e/ou Cartilha Institucional para a Divulgação de Normas do Sistema CFC X CRC's	0,00	0,00%
Publicar um Livro de Artigos Científicos de Autoria de Contabilistas	4.000,00	0,14%
Convênios para Concessão de Benefícios aos Contabilistas	0,00	0,00%
Implantação e Implementação do Programa de Excelência na Gestão - PEG	1.000,00	0,04%
Reunião com os Delegados	15.483,00	0,54%
Atualização do Plano de Cargos e Salários	10.000,00	0,35%
Divulgação na Mídia (jornal, rádio, TV, revista, internet, outdoor, busdoor, etc)	651,00	0,02%
Manutenção do Corpo Funcional	1.009.631,50	35,41%
Manutenção da Concessão da Bolsa Auxílio-Educação do Curso de Graduação e Pós-Graduação aos Funcionários do CRC-PA	9.992,00	0,35%
Treinamento de Conselheiros, Funcionários e Estagiários	11.111,00	0,39%
Reuniões Regimentais (plenárias, conselho diretor, câmaras, etc)	1.230,00	0,04%
Serviços de Terceiros (correio, água, luz, telefone, segurança, limpeza, jardinagem, condomínio, etc)	478.188,90	16,77%
Publicações Diversas (impressões de livros, cartazes, folder's, etc)	4.000,00	0,14%
Sentenças Judiciais	50,00	0,00%
Materiais de Consumo (materiais de expediente, gráfico, limpeza, alimentício, combustível, peças de veículos, elétrico, pintura, etc.)	110.663,00	3,88%
Diversas Despesas de Custeio	1.795,00	0,06%
Diversas Contribuições (cota-parte)	568.956,00	19,95%
<b>3.1.2 - SUB-PROGRAMA: EDUCAÇÃO CONTINUADA / VALORIZAÇÃO PROFISSIONAL</b>	<b>105.454,00</b>	<b>3,70%</b>
<b>3.1.2.1 - PROJETOS/ATIVIDADES</b>	<b>105.454,00</b>	<b>3,70%</b>
Apoio aos Cursos de Pós-Graduação em Ciências Contábeis para os Contabilistas do Estado do Pará	0,00	0,00%
Apoio ao Curso de Mestrado em Contabilidade para os Contabilistas do Estado do Pará	0,00	0,00%
Atualização dos Profissionais de Contabilidade	1.005,00	0,04%
Apoio à Produção Científica	9.200,00	0,32%
Programa Rede Contabilizando o Sucesso	0,00	0,00%
Apoio a Eventos Estudantis	6.800,00	0,24%
Eventos de 1 (um) dia	8.730,00	0,31%
Eventos de Calendário	8.809,00	0,31%
Mulher Contabilista	3.550,00	0,12%
Apoio aos Eventos Promovidos pelas Instituições de Ensino Superior	2.800,00	0,10%
Representação do CRC-PA em Congressos, Convenções, Conferências, Seminários, Encontros e Outros Eventos Estaduais (Capital e Interior), Nacionais e Internacionais ( participação de Conselheiros, Delegados e Funcionários)	59.320,00	2,08%
Dia do Contabilista	2.880,00	0,10%
Dia do Contador	2.360,00	0,08%

<b>Resumo dos custos com projetos do CRCPA para o exercício de 2010</b>	<b>Custo Estimado (R\$)</b>	<b>% Sobre Total</b>
<b>1 - Área: registro</b>	<b>23.953,10</b>	<b>0,84%</b>
1.1 - Programa: registro profissional	23.953,10	0,84%
<b>2 - Área: fiscalização</b>	<b>52.126,00</b>	<b>1,83%</b>
2.1 - Programa: fiscalização ostensiva / preventiva	52.126,00	1,83%
<b>3 - Áreas: registro e fiscalização</b>	<b>2.775.247,90</b>	<b>97,33%</b>
3.1 - Programa: apoio administrativo ao registro e fiscalização	2.775.247,90	97,33%
<b>Total do orçamento para o exercício de 2010</b>	<b>2.851.327,00</b>	<b>100,00%</b>

# Conselho Regional de Contabilidade da Paraíba



CRCPB



**Presidente:** Elinaldo de Sousa Barbosa

**Endereço:** Rua Rodrigues de Aquino, 208 - Centro - João Pessoa (PB)

**Cep:** 58013-030

**e-mail:** [crcpb@crcpb.org.br](mailto:crcpb@crcpb.org.br)

**Telefone:** (83) 3044-1313

**Site:** [www.crcpb.org.br](http://www.crcpb.org.br)

População <sup>1</sup>	3.641.395
Municípios <sup>1</sup>	223
Profissionais Registrados <sup>4</sup>	5.071
Organizações Registradas <sup>4</sup>	933
Instituições de Ensino de Ciências Contábeis <sup>2</sup>	13
Mestrado em Contabilidade (CAPES) <sup>3</sup>	0
Doutorado em Contabilidade (CAPES) <sup>3</sup>	0
Conselheiros Efetivos <sup>5</sup>	12
Conselheiros Suplentes <sup>5</sup>	9
Delegados <sup>5</sup>	5
Representantes <sup>5</sup>	1
Fiscais <sup>5</sup>	3
Sede m <sup>2</sup> <sup>5</sup>	483,00

1 IBGE 2 INEP 3 CAPES 4 CFC 5 CRCPB

<b>Nº de Programas:</b>	3
<b>Nº de Projetos:</b>	25
<b>Receita Estimada - Orçamento:</b>	R\$ 1.600.000,00
<b>Custos dos Programas / Projetos:</b>	R\$ 1.600.000,00

#### Elementos de receita

<b>Código</b>	<b>Título</b>	<b>Dotação Inicial (R\$)</b>	<b>% Receita s/Orçamento</b>
<b>1.0.0</b>	<b>RECEITAS CORRENTES</b>	<b>1.575.000,00</b>	<b>98,44%</b>
1.1.0	Receitas de contribuição	1.178.535,00	73,66%
1.2.0	Receita patrimonial	44.710,60	2,79%
1.3.0	Receitas de serviços	16.801,50	1,05%
1.5.0	Outras receitas correntes	334.952,90	20,93%
<b>2.0.0</b>	<b>RECEITAS DE CAPITAL</b>	<b>25.000,00</b>	<b>1,56%</b>
2.2.1	Alienação de bens móveis	25.000,00	1,56%
<b>Total das Receitas</b>		<b>1.600.000,00</b>	<b>100,00%</b>

#### Elementos de despesa

<b>Código</b>	<b>Título</b>	<b>Dotação Inicial (R\$)</b>	<b>% Despesa s/Orçamento</b>
<b>3.0.0</b>	<b>DESPESAS CORRENTES</b>	<b>1.488.200,00</b>	<b>93,01%</b>
3.1.0	Despesas de Custeio	1.183.801,12	73,99%
3.1.1	Despesa com pessoal	640.953,12	40,06%
3.1.2	Materiais de consumo	55.000,00	3,44%
3.1.3	Serviços de terceiros e encargos	471.848,00	29,49%
3.1.4	Diversas despesas de custeio	16.000,00	1,00%
3.2.0	Transferências Correntes	304.398,88	19,02%
3.2.1	Diversas contribuições	304.398,88	19,02%
<b>4.0.0</b>	<b>DESPESAS DE CAPITAL</b>	<b>111.800,00</b>	<b>6,99%</b>
4.1.0	Investimentos	71.800,00	4,49%
4.1.1	Obras e instalações	10.000,00	0,63%
4.1.2	Equipamentos e material permanente	61.800,00	3,86%
4.2.0	Inversões Financeiras	40.000,00	2,50%
4.2.1	Aquisição de Imóveis	40.000,00	2,50%
<b>Total das Despesas</b>		<b>1.600.000,00</b>	<b>100,00%</b>

Fonte: CCI/CFC, Orçamento para o exercício de 2010

	<b>Custo Estimado (R\$)</b>	<b>% Sobre Total</b>
<b>1 - ÁREA: REGISTRO</b>	<b>2.983,80</b>	<b>0,19%</b>
1.1 - PROGRAMA: REGISTRO PROFISSIONAL	2.983,80	0,19%
1.1.1 - SUB-PROGRAMA: REGISTRO PROFISSIONAL E CADASTRAL	2.983,80	0,19%
1.1.1.1 - PROJETOS/ATIVIDADES	2.983,80	0,19%
Incentivo ao Registro	2.983,80	0,19%

	<b>Custo Estimado (R\$)</b>	<b>% Sobre Total</b>
<b>2 - ÁREA: FISCALIZAÇÃO</b>	<b>55.686,75</b>	<b>3,48%</b>
2.1 - PROGRAMA: FISCALIZAÇÃO OSTENSIVA / PREVENTIVA	55.686,75	3,48%
2.1.1 - SUB-PROGRAMA: FISCALIZAÇÃO DO EXERCÍCIO PROFISSIONAL	55.686,75	3,48%
2.1.1.1 - PROJETOS/ATIVIDADES	55.686,75	3,48%
Fiscalização das Organizações Contábeis	47.688,75	2,98%
Fiscalização das Empresas Não Contábeis (Comerciais e Prestadoras de Serviços)	2.014,00	0,13%
Fiscalização das Empresas Não Contábeis (Entidades sem Fins Lucrativos)	2.014,00	0,13%
Fiscalização dos Órgãos Públicos	3.970,00	0,25%

	<b>Custo Estimado (R\$)</b>	<b>% Sobre Total</b>
<b>3 - ÁREAS: REGISTRO E FISCALIZAÇÃO</b>	<b>1.541.329,45</b>	<b>96,33%</b>
3.1 - PROGRAMA: APOIO ADMINISTRATIVO AO REGISTRO E FISCALIZAÇÃO	1.541.329,45	96,33%
3.1.1 - SUB-PROGRAMA: ADMINISTRATIVO	1.463.381,45	91,46%
3.1.1.1 - PROJETOS/ATIVIDADES	1.463.381,45	91,46%
Construção da Delegacia de Sousa - PB	10.000,00	0,63%
Renovação da Frota de veículo (Aquisição de Veículos)	45.000,00	2,81%
Contratação de Colaboradores	36.344,70	2,27%
Treinamento de Colaboradores	5.000,00	0,31%
Realização de Concurso Público	7.000,00	0,44%
Diversas Contribuições de Custeio	16.000,00	1,00%
Diversas Contribuições(cota parte)	304.398,88	19,02%
Aquisição de Materiais Permanentes	16.000,00	1,00%
Manutenção do Corpo Funcional - CRCPB	590.944,42	36,93%
Jornal Informativo do CRCPB	15.000,00	0,94%
Manutenção de atividades Operacionais do CRCPB	332.373,45	20,77%
Reunioes Regimentais	45.320,00	2,83%
Aquisição de Imóvel para a Sub-Sede em Campina Grande - PB	40.000,00	2,50%
<b>3.1.2 - SUB-PROGRAMA: EDUCAÇÃO CONTINUADA / VALORIZAÇÃO PROFISSIONAL</b>	<b>77.948,00</b>	<b>4,87%</b>
<b>3.1.2.1 - PROJETOS/ATIVIDADES</b>	<b>77.948,00</b>	<b>4,87%</b>
Seminários, Cursos e Palestras na Capital e Interior, Fóruns, Encontros	30.648,00	1,92%
Eventos de um dia	0,00	0,00%
III Fórum de Contabilidade Publica da Paraíba	5.000,00	0,31%

	<b>Custo Estimado (R\$)</b>	<b>% Sobre Total</b>
III Convenção dos Contabilistas da Paraíba	10.000,00	0,63%
Dia do Contador / Dia do Contabilista / Semana do Contabilista	10.000,00	0,63%
Participação em Eventos Nacionais	22.300,00	1,39%

<b>Resumo dos custos com projetos do CRCPB para o exercício de 2010</b>	<b>Custo Estimado (R\$)</b>	<b>% Sobre Total</b>
<b>1 - Área: registro</b>	<b>2.983,80</b>	<b>0,19%</b>
1.1 - Programa: registro profissional	2.983,80	0,19%
<b>2 - Área: fiscalização</b>	<b>55.686,75</b>	<b>3,48%</b>
2.1 - Programa: fiscalização ostensiva / preventiva	55.686,75	3,48%
<b>3 - Áreas: registro e fiscalização</b>	<b>1.541.329,45</b>	<b>96,33%</b>
3.1 - Programa: apoio administrativo ao registro e fiscalização	1.541.329,45	96,33%
<b>Total do orçamento para o exercício de 2010</b>	<b>1.600.000,00</b>	<b>100,00%</b>

# Conselho Regional de Contabilidade de Pernambuco



CRCPE



**Presidente:** Almir Dias de Souza

**Endereço:** Rua do Sossego, 693 - Santo Amaro - Recife (PE)

**Cep:** 50100-150

**e-mail:** [crcpe@crcpe.org.br](mailto:crcpe@crcpe.org.br)

**Telefone:** (81) 2122-6011

**Site:** [www.crcpe.org.br](http://www.crcpe.org.br)

População <sup>1</sup>	8.485.386
Municípios <sup>1</sup>	185
Profissionais Registrados <sup>4</sup>	10.249
Organizações Registradas <sup>4</sup>	2.038
Instituições de Ensino de Ciências Contábeis <sup>2</sup>	28
Mestrado em Contabilidade (CAPES) <sup>3</sup>	1
Doutorado em Contabilidade (CAPES) <sup>3</sup>	0
Conselheiros Efetivos <sup>5</sup>	15
Conselheiros Suplentes <sup>5</sup>	15
Delegados <sup>5</sup>	9
Representantes <sup>5</sup>	11
Fiscais <sup>5</sup>	7
Sede m <sup>2</sup> <sup>5</sup>	634,86

1 IBGE 2 INEP 3 CAPES 4 CFC 5 CRCPE

<b>Nº de Programas:</b>	3
<b>Nº de Projetos:</b>	40
<b>Receita Estimada - Orçamento:</b>	R\$ 3.812.600,00
<b>Custos dos Programas / Projetos:</b>	R\$ 3.812.600,00

**Elementos de receita**

<b>Código</b>	<b>Título</b>	<b>Dotação Inicial (R\$)</b>	<b>% Receita s/Orçamento</b>
<b>1.0.0</b>	<b>RECEITAS CORRENTES</b>	<b>3.812.600,00</b>	<b>100,00%</b>
1.1.0	Receitas de contribuição	3.187.280,00	83,60%
1.2.0	Receita patrimonial	127.380,00	3,34%
1.3.0	Receitas de serviços	45.590,00	1,20%
1.5.0	Outras receitas correntes	452.350,00	11,86%
<b>2.0.0</b>	<b>RECEITAS DE CAPITAL</b>	<b>0,00</b>	<b>0,00%</b>
<b>Total das Receitas</b>		<b>3.812.600,00</b>	<b>100,00%</b>

**Elementos de despesa**

<b>Código</b>	<b>Título</b>	<b>Dotação Inicial (R\$)</b>	<b>% Despesa s/Orçamento</b>
<b>3.0.0</b>	<b>DESPESAS CORRENTES</b>	<b>3.217.501,00</b>	<b>84,39%</b>
3.1.0	Despesas de Custeio	2.498.543,00	65,53%
3.1.1	Despesa com pessoal	1.221.922,00	32,05%
3.1.2	Materiais de consumo	157.360,00	4,13%
3.1.3	Serviços de terceiros e encargos	1.117.261,00	29,30%
3.1.4	Diversas despesas de custeio	2.000,00	0,05%
3.2.0	Transferências Correntes	718.958,00	18,86%
3.2.1	Diversas contribuições	718.958,00	18,86%
<b>4.0.0</b>	<b>DESPESAS DE CAPITAL</b>	<b>595.099,00</b>	<b>15,61%</b>
4.1.0	Investimentos	595.099,00	15,61%
4.1.1	Obras e instalações	500.000,00	13,11%
4.1.2	Equipamentos e material permanente	95.099,00	2,49%
<b>Total das Despesas</b>		<b>3.812.600,00</b>	<b>100,00%</b>

Fonte: CCI/CFC, Orçamento para o exercício de 2010



	<b>Custo Estimado (R\$)</b>	<b>% Sobre Total</b>
<b>1 - ÁREA: REGISTRO</b>	<b>52.637,00</b>	<b>1,38%</b>
1.1 - PROGRAMA: REGISTRO PROFISSIONAL	52.637,00	1,38%
1.1.1 - SUB-PROGRAMA: REGISTRO PROFISSIONAL E CADASTRAL	52.637,00	1,38%
1.1.1.1 - PROJETOS/ATIVIDADES	52.637,00	1,38%
Realizar e regularizar registros de profissionais e organizações contábeis	52.637,00	0,19%

	<b>Custo Estimado (R\$)</b>	<b>% Sobre Total</b>
<b>2 - ÁREA: FISCALIZAÇÃO</b>	<b>168.500,00</b>	<b>4,42%</b>
2.1 - PROGRAMA: FISCALIZAÇÃO OSTENSIVA / PREVENTIVA	168.500,00	4,42%
2.1.1 - SUB-PROGRAMA: FISCALIZAÇÃO DO EXERCÍCIO PROFISSIONAL	168.500,00	4,42%
2.1.1.1 - PROJETOS/ATIVIDADES	168.500,00	4,42%
Fiscalização das Organizações Contábeis (inclusive auditoria), Sociedades, Escritórios Individuais, Autônomos	32.000,00	0,84%
Publicações de Editais	18.000,00	0,47%
Fiscalização das Empresas não Contábeis	13.000,00	0,34%
Fiscalização dos Órgãos Públicos	7.500,00	0,20%
Interiorização da Fiscalização - Fiscalização preventiva, intensiva e orientativa	80.000,00	2,10%
Valorização Profissional	18.000,00	0,47%

	<b>Custo Estimado (R\$)</b>	<b>% Sobre Total</b>
<b>3 - ÁREAS: REGISTRO E FISCALIZAÇÃO</b>	<b>3.591.463,00</b>	<b>94,20%</b>
3.1 - PROGRAMA: APOIO ADMINISTRATIVO AO REGISTRO E FISCALIZAÇÃO	3.591.463,00	94,20%
3.1.1 - SUB-PROGRAMA: ADMINISTRATIVO	3.226.387,00	84,62%
3.1.1.1 - PROJETOS/ATIVIDADES	3.226.387,00	84,62%
Aquisição de Terreno e Construção da nova sede do CRC/PE	502.320,00	13,18%
Cobrança (taxa de cobrança de boleto, postagem, inscrições de débitos em dívida ativa e cobrança judicial)	54.910,00	1,44%
Manutenção e Atualização dos Equipamentos de Informática (aquisição de software e hardware)	153.427,00	4,02%
Aquisição de Móveis e Utensílios, Máquinas e Equipamentos	4.384,00	0,11%
Divulgação na mídia (Jornal CRC Notícias)	73.870,00	1,94%
Assessoria de Imprensa	19.198,00	0,50%
Manutenção do Corpo Funcional	1.106.922,00	29,03%
Treinamento e Qualificação Profissional	6.967,00	0,18%
Serviços de Terceiros	435.051,00	11,41%
Balanço Social	16.640,00	0,44%
Materiais de consumo (materiais de expediente, gráfico, limpeza, alimentício, combustível, peças de veículos, elétrico, pintura, etc.)	90.940,00	2,39%
Diversas Despesas de Custeio	2.000,00	0,05%
Assessoria Jurídica	40.800,00	1,07%
Diversas Contribuições (cota-parte)	718.958,00	18,86%

	<b>Custo Estimado (R\$)</b>	<b>% Sobre Total</b>
<b>3.1.2 - SUB-PROGRAMA: EDUCAÇÃO CONTINUADA / VALORIZAÇÃO PROFISSIONAL</b>	<b>365.076,00</b>	<b>9,58%</b>
<b>3.1.2.1 - PROJETOS/ATIVIDADES</b>	<b>365.076,00</b>	<b>9,58%</b>
Cursos de Aperfeiçoamento Profissional – Curto Prazo (capital e interior)	25.000,00	0,66%
Dia do contabilista	60.000,00	1,57%
Apoio do CFC à realização de Palestras promovidas pelos Conselhos Regionais e realizadas no interior do Estado	8.000,00	0,21%
Teleconferência	1.000,00	0,03%
Eventos promovidos por Instituições de Ensino	5.000,00	0,13%
Programa Rede Contabilizando o Sucesso	41.000,00	1,08%
NBC P 4 – Normas Para Educação Continuada	5.000,00	0,13%
XV SEACON – Seminário Acadêmico de Contabilidade do Vale do São Francisco	5.000,00	0,13%
CRCPE Jovem	2.500,00	0,07%
Excelência na Contabilidade	2.500,00	0,07%
Integração Estudantil	2.500,00	0,07%
Apoio do CFC à realização de Cursos promovidas pelos Conselhos Regionais e realizadas na capital e no interior do Estado	1.000,00	0,03%
Seminários no Interior do Estado	8.500,00	0,22%
Evento Comemorativo do 63º Aniversário do CRCPE e Entrega do Prêmio "O CADUCEU"	10.000,00	0,26%
Realização de Encontros de Profissionais e Empresários no Interior do Estado.	5.000,00	0,13%
Reunião periódica com os Coordenadores de Cursos de Ciências Contábeis	10.000,00	0,26%
4º Encontro da Mulher Contabilista em Pernambuco	14.950,00	0,39%
Prêmio "TROFÉU SÃO MATEUS".	5.000,00	0,13%
Participação de Representante do Regional em Congressos, Convenções, Conferências, Eventos Nacionais e Internacionais	140.811,00	3,69%
Reuniões Com Delegados, Delegado Adjunto, Representantes, Conselheiros, Diretoria, Chefes e Funcionários do interior do CRC/PE	12.315,00	0,32%

<b>Resumo dos custos com projetos do CRCPE para o exercício de 2010</b>	<b>Custo Estimado (R\$)</b>	<b>% Sobre Total</b>
<b>1 - Área: registro</b>	<b>52.637,00</b>	<b>1,38%</b>
1.1 - Programa: registro profissional	52.637,00	1,38%
<b>2 - Área: fiscalização</b>	<b>168.500,00</b>	<b>4,42%</b>
2.1 - Programa: fiscalização ostensiva / preventiva	168.500,00	4,42%
<b>3 - Áreas: registro e fiscalização</b>	<b>3.591.463,00</b>	<b>94,20%</b>
3.1 - Programa: apoio administrativo ao registro e fiscalização	3.591.463,00	94,20%
<b>Total do orçamento para o exercício de 2010</b>	<b>3.812.600,00</b>	<b>100,00%</b>

# Conselho Regional de Contabilidade do Piauí



CRCPI



**Presidente:** Antônio Gomes das Neves

**Endereço:** Av. Pedro Freitas nº 1000, Vermelha - Terezina (PI)

**Cep:** 64018-000

**e-mail:** crcpi@crcpi.com.br

**Telefone:** (86) 3221-7531

**Site:** www.crcpi.com.br

População <sup>1</sup>	3.032.421
Municípios <sup>1</sup>	223
Profissionais Registrados <sup>4</sup>	3.913
Organizações Registradas <sup>4</sup>	664
Instituições de Ensino de Ciências Contábeis <sup>2</sup>	24
Mestrado em Contabilidade (CAPES) <sup>3</sup>	0
Doutorado em Contabilidade (CAPES) <sup>3</sup>	0
Conselheiros Efetivos <sup>5</sup>	9
Conselheiros Suplentes <sup>5</sup>	9
Delegados <sup>5</sup>	10
Representantes <sup>5</sup>	66
Fiscais <sup>5</sup>	5
Sede m <sup>2</sup> <sup>5</sup>	796,67

1 IBGE 2 INEP 3 CAPES 4 CFC 5 CRCPI

<b>Nº de Programas:</b>	3
<b>Nº de Projetos:</b>	62
<b>Receita Estimada - Orçamento:</b>	R\$ 1.417.010,00
<b>Custos dos Programas / Projetos:</b>	R\$ 1.417.010,00

#### Elementos de receita

<b>Código</b>	<b>Título</b>	<b>Dotação Inicial (R\$)</b>	<b>% Receita s/Orçamento</b>
<b>1.0.0</b>	<b>RECEITAS CORRENTES</b>	<b>1.347.010,00</b>	<b>95,06%</b>
1.1.0	Receitas de contribuição	1.094.839,58	77,26%
1.2.0	Receita patrimonial	6.676,57	0,47%
1.3.0	Receitas de serviços	19.023,52	1,34%
1.4.0	Transferências Correntes	0,00	0,00%
1.5.0	Outras receitas correntes	226.470,33	15,98%
<b>2.0.0</b>	<b>RECEITAS DE CAPITAL</b>	<b>70.000,00</b>	<b>4,94%</b>
2.2.0	Alienação de bens	69.000,00	4,87%
2.5.0	Outras receitas de capital	1.000,00	0,07%
<b>Total das Receitas</b>		<b>1.417.010,00</b>	<b>100,00%</b>

#### Elementos de despesa

<b>Código</b>	<b>Título</b>	<b>Dotação Inicial (R\$)</b>	<b>% Despesa s/Orçamento</b>
<b>3.0.0</b>	<b>DESPESAS CORRENTES</b>	<b>1.346.692,61</b>	<b>95,04%</b>
3.1.0	Despesas de Custeio	1.066.692,61	75,28%
3.1.1	Despesa com pessoal	701.819,08	49,53%
3.1.2	Materiais de consumo	40.414,21	2,85%
3.1.3	Serviços de terceiros e encargos	317.573,07	22,41%
3.1.4	Diversas despesas de custeio	6.886,25	0,49%
3.2.0	Transferências Correntes	280.000,00	19,76%
3.2.1	Diversas contribuições	280.000,00	19,76%
<b>4.0.0</b>	<b>DESPESAS DE CAPITAL</b>	<b>70.317,39</b>	<b>4,96%</b>
4.1.0	Investimentos	62.317,39	4,40%
4.1.2	Equipamentos e material permanente	62.317,39	4,40%
4.3.0	Transferências de Capital	8.000,00	0,56%
4.3.1	Amortização da dívida interna	8.000,00	0,56%
<b>Total das Despesas</b>		<b>1.417.010,00</b>	<b>100,00%</b>

Fonte: CCI/CFC, Orçamento para o exercício de 2010

	<b>Custo Estimado (R\$)</b>	<b>% Sobre Total</b>
<b>1 - ÁREA: REGISTRO</b>	<b>R\$ 18.739,07</b>	<b>1,32%</b>
1.1 - PROGRAMA: REGISTRO PROFISSIONAL	R\$ 18.739,07	1,32%
1.1.1 - SUB-PROGRAMA: REGISTRO PROFISSIONAL E CADASTRAL	R\$ 18.739,07	1,32%
1.1.1.1 - PROJETOS/ATIVIDADES	R\$ 18.739,07	1,32%
Cadastro de Formandos	2.300,00	0,16%
Treinamento para Conselheiros e Funcionários do Setor de Registro	4.000,00	0,28%
Recadastramento e Manutenção de Cadastro de Profissional	2.900,00	0,20%
Solenidade de Entrega de Carteiras na Capital e Interior	3.589,07	0,25%
Premiação aos Melhores Formandos	50,00	0,00%
Incentivo ao Registro Profissional	2.300,00	0,16%
Distribuição de Botons aos Novos Profissionais	100,00	0,01%
Postagens	500,00	0,04%
Visitas às Universidades, Faculdades e Grandes Escolas	3.000,00	0,21%

	<b>Custo Estimado (R\$)</b>	<b>% Sobre Total</b>
<b>2 - ÁREA: FISCALIZAÇÃO</b>	<b>R\$ 21.586,40</b>	<b>1,52%</b>
2.1 - PROGRAMA: FISCALIZAÇÃO OSTENSIVA / PREVENTIVA	R\$ 21.586,40	1,52%
2.1.1 - SUB-PROGRAMA: FISCALIZAÇÃO DO EXERCÍCIO PROFISSIONAL	R\$ 21.586,40	1,52%
2.1.1.1 - PROJETOS/ATIVIDADES	R\$ 21.586,40	1,52%
Interiorização da Fiscalização	14.886,40	1,05%
Fiscalização das Empresas Não-Contábeis	2.000,00	0,14%
Fiscalização dos Órgãos Públicos	2.000,00	0,14%
Fiscalização das Organizações Contábeis	2.000,00	0,14%
Treinamento dos Fiscais	700,00	0,05%

	<b>Custo Estimado (R\$)</b>	<b>% Sobre Total</b>
<b>3 - ÁREAS: REGISTRO E FISCALIZAÇÃO</b>	<b>R\$ 1.376.684,53</b>	<b>97,15%</b>
3.1 - PROGRAMA: APOIO ADMINISTRATIVO AO REGISTRO E FISCALIZAÇÃO	R\$ 1.376.684,53	97,15%
3.1.1 - SUB-PROGRAMA: ADMINISTRATIVO	R\$ 1.298.810,06	91,66%
3.1.1.1 - PROJETOS/ATIVIDADES	R\$ 1.298.810,06	91,66%
Boletim Informativo e Revista Técnica do CRCPI	6.000,00	0,42%
Inscrição de Débitos em Dívida Ativa e Cobrança Judicial	6.400,00	0,45%
Instalação de Delegacias Regionais - Bom Jesus	3.200,00	0,23%
Criação do Museu do Contabilista Piauiense	4.345,59	0,31%
Manutenção e Atualização do Parque de Informática do CRCPI	15.817,39	1,12%
Ampliação e Atualização do Acervo Bibliográfico e Estrutura da Biblioteca	2.000,00	0,14%
Treinamento e Capacitação de Funcionários	300,00	0,02%
Publicação de Resoluções e Deliberações do CFC	1.000,00	0,07%
Conservação e Manutenção de Bens Móveis e Imóveis	500,00	0,04%
Contratação de Estagiários	13.000,00	0,92%
Apoio Financeiro às Delegacias Regionais	2.600,00	0,18%

	<b>Custo Estimado (R\$)</b>	<b>% Sobre Total</b>
Reuniões Plenárias/TRED/Reuniões das Câmaras/Reuniões do Conselho Diretor	5.128,00	0,36%
Cursos de Pós-Graduação para os Empregados do CRCPI (Auxílio-Educação)	4.000,00	0,28%
Recuperação e/ou Reforma da Sede do CRCPI, Ambientação e Pintura	6.000,00	0,42%
Aquisição de Máquinas e Equipamentos	3.000,00	0,21%
Aquisição de Móveis e Utensílios de Escritório	2.000,00	0,14%
Aquisição de Utensílios de Copa e Cozinha	1.000,00	0,07%
Assessoria de Informática	12.000,00	0,85%
Publicações Diversas, Impressão de Livros, Cartazes, Folder, ETC	500,00	0,04%
Renovação da Frota de Veículos	35.000,00	2,47%
Balanço Social	1.150,00	0,08%
Instalações	3.000,00	0,21%
Serviços de Inspeção Predial e/ou Vistoria da Sede do CRCPI	7.000,00	0,49%
CRCPI Digital (Digitalização da Documentação Arquivada no CRCPI)	5.000,00	0,35%
Manutenção do Corpo Funcional	688.862,87	48,61%
Materiais de Consumo	27.014,21	1,91%
Serviços de Terceiros e Encargos	161.135,94	11,37%
Diversas Despesas de Custeio	6.886,25	0,49%
Diversas Contribuições (Cota-parte)	274.969,81	19,40%
<b>3.1.2 - SUB-PROGRAMA: EDUCAÇÃO CONTINUADA/ VALORIZAÇÃO PROFISSIONAL</b>	<b>R\$ 77.874,47</b>	<b>5,50%</b>
<b>3.1.2.1 - PROJETOS</b>	<b>R\$ 77.874,47</b>	<b>5,50%</b>
Educação Profissional Continuada, Pós-Graduação Especialização Lato-Sensu	3.124,00	0,22%
X Semana da Contabilidade de Piauí	6.288,00	0,44%
Encontro Regional de Contabilidade de Delegados do CRCPI	10.350,00	0,73%
Cursos de Perícia Contábil, Análise, Fechamento de Balanço, Auditoria, Legislação, ICMS, Previdência Trabalhista, ISS	2.150,00	0,15%
Comissão de Estudos e Grupos de Trabalho	4.300,00	0,30%
II Seminário de Gestão Pública	3.650,00	0,26%
Apoio a Eventos de Entidades de Classe	2.150,00	0,15%
X Jornada Piauiense de Contabilidade	7.376,00	0,52%
Curso de Mestrado em Contabilidade	3.812,00	0,27%
II Fórum Piauiense de Contabilidade-Ensino e Contabilidade Pública	4.173,94	0,29%
Contabilizando o Sucesso	5.800,53	0,41%
O Dia do Contador - 22 de Setembro/Dia do Contabilista/Semana do Contabilista	3.500,00	0,25%
Encontro de Delegados/Representantes do CRCPI e Entidades Contábeis	4.250,00	0,30%
Apoio a Eventos	150,00	0,01%
Participação de Conselheiros em Eventos Nacionais	8.000,00	0,56%
Participação em Congressos, Seminários e Eventos	6.000,00	0,42%
Contador Pedro Tobias	50,00	0,00%
Visita ao CRCPI um dia	600,00	0,04%
Campanha de Valorização Profissional	2.150,00	0,15%

<b>Resumo dos custos com projetos do CRCPI para o exercício de 2010</b>	<b>Custo Estimado (R\$)</b>	<b>% Sobre Total</b>
<b>1 - Área: registro</b>	<b>R\$ 18.739,07</b>	<b>1,32%</b>
1.1 - Programa: registro profissional	R\$ 18.739,07	1,32%
<b>2 - Área: fiscalização</b>	<b>R\$ 21.586,40</b>	<b>1,52%</b>
2.1 - Programa: fiscalização ostensiva / preventiva	R\$ 21.586,40	1,52%
<b>3 - Áreas: registro e fiscalização</b>	<b>R\$ 1.376.684,53</b>	<b>97,15%</b>
3.1 - Programa: apoio administrativo ao registro e fiscalização	R\$ 1.376.684,53	97,15%
<b>Total do orçamento para o exercício de 2010</b>	<b>R\$ 1.417.010,00</b>	<b>100,00%</b>

# Conselho Regional de Contabilidade do Paraná

CRC|PR  
Conselho Regional de Contabilidade do Paraná

CRCPR

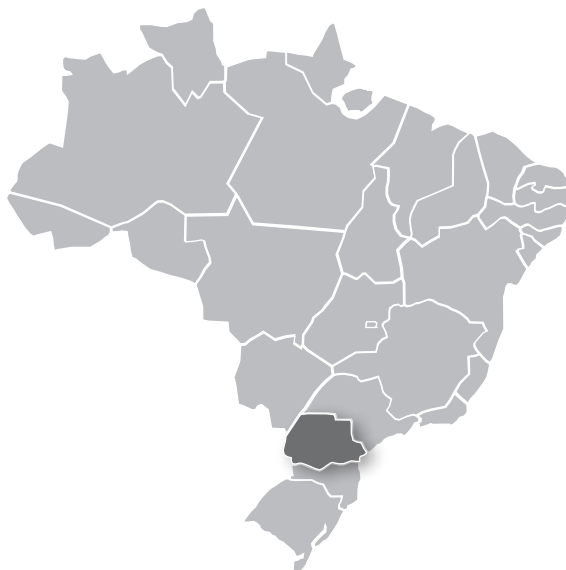

**Presidente:** Paulo César Caetano de Souza

**Endereço:** Rua XV de Novembro, 2987 - Alto da XV - Curitiba (PR)

**Cep:** 80050-000

**e-mail:** crcpr@crcpr.org.br

**Telefone:** (41) 3360-4700

**Site:** www.crcpr.org.br

População <sup>1</sup>	10.284.503
Municípios <sup>1</sup>	399
Profissionais Registrados <sup>4</sup>	25.811
Organizações Registradas <sup>4</sup>	6.724
Instituições de Ensino de Ciências Contábeis <sup>2</sup>	86
Mestrado em Contabilidade (CAPES) <sup>3</sup>	1
Doutorado em Contabilidade (CAPES) <sup>3</sup>	0
Conselheiros Efetivos <sup>5</sup>	21
Conselheiros Suplentes <sup>5</sup>	21
Delegados <sup>5</sup>	51
Representantes <sup>5</sup>	0
Fiscais <sup>5</sup>	14
Sede m <sup>2</sup> <sup>5</sup>	4.480,93

1 IBGE 2 INEP 3 CAPES 4 CFC 5 CRCPR



<b>Nº de Programas:</b>	3
<b>Nº de Projetos:</b>	86
<b>Receita Estimada - Orçamento:</b>	R\$ 9.195.110,00
<b>Custos dos Programas / Projetos:</b>	R\$ 9.195.110,00

**Elementos de receita**

<b>Código</b>	<b>Título</b>	<b>Dotação Inicial (R\$)</b>	<b>% Receita s/Orçamento</b>
<b>1.0.0</b>	<b>RECEITAS CORRENTES</b>	<b>9.096.705,00</b>	<b>98,93%</b>
1.1.0	Receitas de contribuição	7.700.860,00	83,75%
1.2.0	Receita patrimonial	504.000,00	5,48%
1.3.0	Receitas de serviços	130.379,00	1,42%
1.5.0	Outras receitas correntes	761.466,00	8,28%
<b>2.0.0</b>	<b>RECEITAS DE CAPITAL</b>	<b>98.405,00</b>	<b>1,07%</b>
2.2.0	Alienação de bens	98.405,00	1,07%
<b>Total das Receitas</b>		<b>9.195.110,00</b>	<b>100,00%</b>

**Elementos de despesa**

<b>Código</b>	<b>Título</b>	<b>Dotação Inicial (R\$)</b>	<b>% Despesa s/Orçamento</b>
<b>3.0.0</b>	<b>DESPESAS CORRENTES</b>	<b>8.662.109,00</b>	<b>94,20%</b>
3.1.0	Despesas de Custeio	6.802.709,00	73,98%
3.1.1	Despesa com pessoal	4.216.001,00	45,85%
3.1.2	Materiais de consumo	206.700,00	2,25%
3.1.3	Serviços de terceiros e encargos	2.370.508,00	25,78%
3.1.4	Diversas despesas de custeio	9.500,00	0,10%
3.2.0	Transferências Correntes	1.859.400,00	20,22%
3.2.1	Diversas contribuições	1.803.000,00	19,61%
3.2.3	Encargos sobre empréstimos	56.400,00	0,61%
<b>4.0.0</b>	<b>DESPESAS DE CAPITAL</b>	<b>533.001,00</b>	<b>5,80%</b>
4.1.0	Investimentos	63.001,00	0,69%
4.1.1	Obras e instalações	10.000,00	0,11%
4.1.2	Equipamentos e material permanente	53.001,00	0,58%
4.3.0	Transferências de Capital	470.000,00	5,11%
4.3.1	Amortização da dívida interna	470.000,00	5,11%
<b>Total das Despesas</b>		<b>9.195.110,00</b>	<b>100,00%</b>

Fonte: CCI/CFC, Orçamento para o exercício de 2010

	<b>Custo Estimado (R\$)</b>	<b>% Sobre Total</b>
<b>1 - ÁREA: REGISTRO</b>	<b>54.900,00</b>	<b>0,60%</b>
1.1 - PROGRAMA: REGISTRO PROFISSIONAL	54.900,00	0,60%
1.1.1 - SUB-PROGRAMA: REGISTRO PROFISSIONAL E CADASTRAL	54.900,00	0,60%
1.1.1.1 - PROJETOS/ATIVIDADES	54.900,00	0,60%
Sistema Integrado Via Internet para Atendimento ao Profissional	0,00	0,00%
Incentivo ao Registro	0,00	0,00%
Incentivo a Substituição da Carteira de Identidade Profissional	0,00	0,00%
Material Informativo aos Recém Habilitados para o Exercício Profissional	4.000,00	0,04%
Digitalização de Documentos Profissionais e Sociedades	25.500,00	0,28%
Entrega Solene de Carteiras de Identidade Profissional Capital/Interior	3.000,00	0,03%
107-Contratação de Funcionário para a Divisão de Registro Profissional	20.900,00	0,23%
Premiação aos melhores formandos do Curso de Ciências Contábeis	1.500,00	0,02%

	<b>Custo Estimado (R\$)</b>	<b>% Sobre Total</b>
<b>2 - ÁREA: FISCALIZAÇÃO</b>	<b>219.308,30</b>	<b>0,00%</b>
2.1 - PROGRAMA: FISCALIZAÇÃO OSTENSIVA / PREVENTIVA	219.308,30	0,00%
2.1.1 - SUB-PROGRAMA: FISCALIZAÇÃO DO EXERCÍCIO PROFISSIONAL	219.308,30	0,00%
2.1.1.1 - PROJETOS/ATIVIDADES	219.308,30	0,00%
Fiscalização das Organizações Contábeis , Sociedades, Escritórios Individuais, Autônomos	138.395,80	1,51%
Fiscalização das Empresas /Entidades não Contábeis	3.000,00	0,03%
Fiscalização dos Órgãos Públicos	1.500,00	0,02%
Fiscalização dos Profissionais de Periciais/Org. Públicos	1.500,00	0,02%
Fiscalização de Profissionais e Organizações Contábeis - Registro vencido/baixado/suspensão	15.412,50	0,17%
Contratação de Funcionários - Divisão Fiscalização	43.500,00	0,47%
Readequação Física Divisão Fiscalização	10.000,00	0,11%
Treinamento e Capacitação dos Servidores da Divisão de Fiscalização	6.000,00	0,07%

	<b>Custo Estimado (R\$)</b>	<b>% Sobre Total</b>
<b>3 - ÁREAS: REGISTRO E FISCALIZAÇÃO</b>	<b>8.920.901,70</b>	<b>97,02%</b>
3.1 - PROGRAMA: APOIO ADMINISTRATIVO AO REGISTRO E FISCALIZAÇÃO	8.920.901,70	97,02%
3.1.1 - SUB-PROGRAMA: ADMINISTRATIVO	8.722.401,70	94,86%
3.1.1.1 - PROJETOS/ATIVIDADES	8.722.401,70	94,86%
Projetos de Espaços da Sede do CRCPR Pintura	5.000,00	0,05%
Continuidade -Reforma do Escr.Regional CRCPR Londrina	20.000,00	0,22%
Reforma do Escritório Regional de Maringá	3.500,00	0,04%
Posse dos Novos Conselheiros do CRCPR	6.000,00	0,07%
Substituição das Maquinas Copiadoras	1.500,00	0,02%
Aquisição de Livros Técnicos para o CRCPR	3.000,00	0,03%
Certificação ISO 9001/2000- CRCPR	15.000,00	0,16%

	<b>Custo Estimado (R\$)</b>	<b>% Sobre Total</b>
Serviços de Terceiros	190.500,00	2,07%
Comissão da Mulher Contabilista do CRCPR	2.000,00	0,02%
Emissão de Guias de Recolhimento	85.000,00	0,92%
Contato Telefônico Contab.Org.Cont e Indiv -Divida Ativa	25.000,00	0,27%
Cobrança de Divida Ativa	8.000,00	0,09%
Notificação de Inadimplentes por Via Postal	10.000,00	0,11%
Visitas e Reuniões Mensais de Delegados ao CRCPR	7.000,00	0,08%
Ajuda de Custo /Reembolso de Despesas Prestação de Serviços	50.000,00	0,54%
Fale com o Presidente em sua Cidade	16.000,00	0,17%
Reunião com Macrodelegados	5.000,00	0,05%
Integração Sindical	1.000,00	0,01%
Curso de Aperfeiçoamento Departamento Jurídico	5.000,00	0,05%
Contratação de Estagiário	7.680,00	0,08%
Aquisição de Obras Juridicas	3.000,00	0,03%
Contratação de Assistente de Licitação	25.500,00	0,28%
Manutenção do Corpo Funcional	4.101.701,00	44,61%
Diversas Contribuições (Fides e cota-parte)	1.859.400,00	20,22%
Pagamento de Empréstimos com o CFC	470.000,00	5,11%
Investimentos - Aquisição de Máquinas e Equipamentos Diversos	50.001,00	0,54%
Diversas Despesas Administrativas	1.466.719,70	15,95%
Implantação de Gerenciamento - Controle Interno	0,00	0,00%
Contratação de Funcionário para Divida Ativa-cobrança	19.400,00	0,21%
Aperfeiçoamento Técnico-Profis.Divisão Contab.Financeira e RH	2.000,00	0,02%
Seminário para Vice Presidentes e Conselheiros Novos	5.000,00	0,05%
Manutenção de Contrato Prestação de Serviços Informática	32.300,00	0,35%
Internet -Manutenção de Contrato Serviços Link 6 MB	45.200,00	0,49%
Internet Manutenção de Contrato de Configurações e Manutenção.Servidores	5.500,00	0,06%
Aperfeiçoamento Técnico-Profis. Divisão de Informática	2.000,00	0,02%
Aquisição de Equipamentos de Informática e Softwares	2.000,00	0,02%
Aquisição de Servidores, Softwares, migração e configuração	1.000,00	0,01%
Manutenção - Equipamento de Informática	8.000,00	0,09%
Inclusão de Novos Cesta no Contr. Prest.de Consultoria em Informática	8.000,00	0,09%
Revista com Artigos e Matérias	21.000,00	0,23%
Publicações Técnicas	3.000,00	0,03%
Edições e Publicações	2.000,00	0,02%
Folha do CRCPR	120.000,00	1,31%
Criação do Departamento de Comunicação Social	0,00	0,00%
CRCPR na TV	0,00	0,00%
Radio CRCPR	0,00	0,00%
Divulgação na Mídia	0,00	0,00%

	<b>Custo Estimado (R\$)</b>	<b>% Sobre Total</b>
Material Gráfico	3.500,00	0,04%
CRCPR On Line	0,00	0,00%
<b>3.1.2 - SUB-PROGRAMA: EDUCAÇÃO CONTINUADA / VALORIZAÇÃO PROFISSIONAL</b>	<b>198.500,00</b>	<b>2,16%</b>
<b>3.1.2.1 - PROJETOS/ATIVIDADES</b>	<b>198.500,00</b>	<b>2,16%</b>
Treinamento de Funcionários e Conselheiros	10.000,00	0,11%
11a Reciclagem Profissional	5.000,00	0,05%
Educação Continuada- Apoio a Eventos	24.000,00	0,26%
Fiscalização Preventiva - Cursos	12.000,00	0,13%
Educação a Distancia	0,00	0,00%
Painel - Fórum do Auditor	1.000,00	0,01%
Reunião Periódica com Coord.Cursos Cont. Faculdades e Universidade	1.000,00	0,01%
Apoio a Apresentação de Trabalhos Técnicos Científicos	2.500,00	0,03%
Participação de Conselheiros e Funcionários em Eventos	100.000,00	1,09%
Participação de Conselheiros, Delegados e Funcionários em Eventos	5.000,00	0,05%
Comissão Jovem Contabilista	500,00	0,01%
Visita as Instituições de Ensino Superior/Palestras	500,00	0,01%
Convênios e Parcerias com Instituições de Ensino Superior, Entidades	0,00	0,00%
X Ciclo de Estudos Contábeis de Curitiba - CECOC	1.000,00	0,01%
Dia do Contabilista e Dia do Contador	10.000,00	0,11%
IV Encontro Paranaense da Mulher Contabilista em Londrina/PR	3.000,00	0,03%
4o Concurso de Monografia - Prêmio Prof.Orivaldo J Buzarello	2.000,00	0,02%
Contabilizando o Sucesso	0,00	0,00%
15a Convenção dos Contabilistas do Estado do Paraná - Cascavél	20.000,00	0,22%
Valorização Profissional	1.000,00	0,01%
CRCPR - No AR	0,00	0,00%

Obs: Todos os projetos receberão suplementação orçamentária, se necessário, com saldo do superávit financeiro, visando assim a harmonia entre os sistemas orçamentários, patrimoniais e financeiros.

<b>Resumo dos custos com projetos do CRCPR para o exercício de 2010</b>	<b>Custo Estimado (R\$)</b>	<b>% Sobre Total</b>
<b>1 - Área: registro</b>	<b>54.900,00</b>	<b>0,60%</b>
1.1 - Programa: registro profissional	54.900,00	0,60%
<b>2 - Área: fiscalização</b>	<b>219.308,30</b>	<b>2,39%</b>
2.1 - Programa: fiscalização ostensiva / preventiva	219.308,30	2,39%
<b>3 - Áreas: registro e fiscalização</b>	<b>8.920.901,70</b>	<b>97,02%</b>
3.1 - Programa: apoio administrativo ao registro e fiscalização	8.920.901,70	97,02%
<b>Total do orçamento para o exercício de 2010</b>	<b>9.195.110,00</b>	<b>100,00%</b>

# Conselho Regional de Contabilidade do Rio de Janeiro



CRCRJ



**Presidente:** Diva Maria de Oliveira Gesualdi

**Endereço:** Rua 1º de março, 33 e Ouvidor 50 , Loja - Centro - Rio de Janeiro (RJ)

**Cep:** 20010-000

**e-mail:** crcrj@crcrj.org.br

**Telefone:** (21) 2216-9595

**Site:** www.crc.org.br

População <sup>1</sup>	15.420.375
Municípios <sup>1</sup>	92
Profissionais Registrados <sup>4</sup>	48.655
Organizações Registradas <sup>4</sup>	5.409
Instituições de Ensino de Ciências Contábeis <sup>2</sup>	75
Mestrado em Contabilidade (CAPES) <sup>3</sup>	2
Doutorado em Contabilidade (CAPES) <sup>3</sup>	0
Conselheiros Efetivos <sup>5</sup>	24
Conselheiros Suplentes <sup>5</sup>	18
Delegados <sup>5</sup>	19
Representantes <sup>5</sup>	0
Fiscais <sup>5</sup>	17
Sede m <sup>2</sup> <sup>5</sup>	4.349,16

1 IBGE 2 INEP 3 CAPES 4 CFC 5 CRCRJ

<b>Nº de Programas:</b>	3
<b>Nº de Projetos:</b>	67
<b>Receita Estimada - Orçamento:</b>	R\$ 17.618.240,00
<b>Custos dos Programas / Projetos:</b>	R\$ 17.618.240,00

**Elementos de receita**

<b>Código</b>	<b>Título</b>	<b>Dotação Inicial (R\$)</b>	<b>% Receita s/Orçamento</b>
<b>1.0.0</b>	<b>RECEITAS CORRENTES</b>	<b>17.583.433,00</b>	<b>99,80%</b>
1.1.0	Receitas de contribuição	12.445.000,00	70,64%
1.2.0	Receita patrimonial	902.000,00	5,12%
1.3.0	Receitas de serviços	202.500,00	1,15%
1.5.0	Outras receitas correntes	4.033.933,00	22,90%
<b>2.0.0</b>	<b>RECEITAS DE CAPITAL</b>	<b>34.807,00</b>	<b>0,20%</b>
2.2.0	Alienação de bens	34.807,00	0,20%
<b>Total das Receitas</b>		<b>17.618.240,00</b>	<b>100,00%</b>

**Elementos de despesa**

<b>Código</b>	<b>Título</b>	<b>Dotação Inicial (R\$)</b>	<b>% Despesa s/Orçamento</b>
<b>3.0.0</b>	<b>DESPESAS CORRENTES</b>	<b>17.028.740,00</b>	<b>96,65%</b>
3.1.0	Despesas de Custeio	13.670.240,00	77,59%
3.1.1	Despesa com pessoal	7.387.500,00	41,93%
3.1.2	Materiais de consumo	222.000,00	1,26%
3.1.3	Serviços de terceiros e encargos	6.040.740,00	34,29%
3.1.4	Diversas despesas de custeio	20.000,00	0,11%
3.2.0	Transferências Correntes	3.358.500,00	19,06%
3.2.1	Diversas contribuições	3.293.000,00	18,69%
3.2.3	Encargos sobre empréstimos	65.500,00	0,37%
<b>4.0.0</b>	<b>DESPESAS DE CAPITAL</b>	<b>589.500,00</b>	<b>3,35%</b>
4.1.0	Investimentos	226.000,00	1,28%
4.1.1	Obras e instalações	8.000,00	0,05%
4.1.2	Equipamentos e material permanente	218.000,00	1,24%
4.1.3	Sentenças judiciais	0,00	0,00%
4.3.0	Transferências de Capital	363.500,00	2,06%
4.3.1	Amortização da dívida interna	363.500,00	2,06%
<b>Total das Despesas</b>		<b>17.618.240,00</b>	<b>100,00%</b>

Fonte: CCI/CFC, Orçamento para o exercício de 2010

	<b>Custo Estimado (R\$)</b>	<b>% Sobre Total</b>
<b>1 - ÁREA: REGISTRO</b>	<b>0,00</b>	<b>0,00%</b>
1.1 - PROGRAMA: REGISTRO PROFISSIONAL	0,00	0,00%
1.1.1 - SUB-PROGRAMA: REGISTRO PROFISSIONAL E CADASTRAL	0,00	0,00%
1.1.1.1 - PROJETOS/ATIVIDADES	0,00	0,00%
Incentivo ao Registro	0,00	0,00%
Incentivo a Inscrição no Cadastro de Estudantes	0,00	0,00%
Entrega da Nova Carteira de Identidade Profissional	0,00	0,00%

	<b>Custo Estimado (R\$)</b>	<b>% Sobre Total</b>
<b>2 - ÁREA: FISCALIZAÇÃO</b>	<b>100.000,00</b>	<b>0,57%</b>
2.1 - PROGRAMA: FISCALIZAÇÃO OSTENSIVA / PREVENTIVA	100.000,00	0,57%
2.1.1 - SUB-PROGRAMA: FISCALIZAÇÃO DO EXERCÍCIO PROFISSIONAL	100.000,00	0,57%
2.1.1.1 - PROJETOS/ATIVIDADES	100.000,00	0,57%
Fiscalização das Empresas Não-Contábeis	22.000,00	0,12%
Fiscalização das Organizações Contábeis (inclusive as de auditoria)	15.000,00	0,09%
Fiscalização de Perícias Contábeis	5.000,00	0,03%
Interiorização da Fiscalização	53.000,00	0,30%
Fiscalização dos Órgãos Públicos	5.000,00	0,03%

	<b>Custo Estimado (R\$)</b>	<b>% Sobre Total</b>
<b>3 - ÁREAS: REGISTRO E FISCALIZAÇÃO</b>	<b>17.518.240,00</b>	<b>99,43%</b>
3.1 - PROGRAMA: APOIO ADMINISTRATIVO AO REGISTRO E FISCALIZAÇÃO	17.518.240,00	99,43%
3.1.1 - SUB-PROGRAMA: ADMINISTRATIVO	16.838.440,00	95,57%
3.1.1.1 - PROJETOS/ATIVIDADES	16.838.440,00	95,57%
Manutenção do Corpo Funcional	7.279.500,00	41,32%
Material de Consumo	58.000,00	0,33%
Serviços de Terceiros e Encargos	2.773.700,00	15,74%
Diversas Despesas de Custeio	20.000,00	0,11%
Diversas Contribuições	3.293.000,00	18,69%
Encargos sobre Empréstimos	65.500,00	0,37%
Equipamentos e Materiais Permanentes	3.000,00	0,02%
Transferências de Capital	363.500,00	2,06%
Obras e Instalações	8.000,00	0,05%
Reforma das Instalações do Setor de Atendimento - Mobiliário e Serviços de Adequação	95.000,00	0,54%
Instalação de Terminais de Auto-Atendimento	6.000,00	0,03%
Revista do CRC-RJ - A Tribuna do Contabilista	525.500,00	2,98%
Telemarketing	60.000,00	0,34%
Centro de Memória e História da Contabilidade do Rio de Janeiro	60.000,00	0,34%
Comunicação Social / Assessoria de Imprensa	76.800,00	0,44%
Relatório de Gestão e Balanço Social	20.000,00	0,11%

	<b>Custo Estimado (R\$)</b>	<b>% Sobre Total</b>
Incentivar os Profissionais por Meio de Homenagens e Prêmios	30.000,00	0,17%
Revista Pensar Contábil	25.440,00	0,14%
Ampliação e Atualização do Acervo da Biblioteca	50.000,00	0,28%
Criação do Acervo Cultural, Espaço "chamado"	50.000,00	0,28%
Treinamento Interno na Área de Informática	31.000,00	0,18%
Aquisição de Equipamentos	100.000,00	0,57%
Aquisição de Softwares (programas)	50.000,00	0,28%
Internet	50.000,00	0,28%
Suporte de Rede e Cabeamento	45.000,00	0,26%
Backup Externo com Aluguel de Servidor em Data Center	16.000,00	0,09%
Fornecimento de Água Mineral	5.000,00	0,03%
Locação da Central Telefônica do CRC-RJ	20.000,00	0,11%
Manutenção da Espera Telefônica	1.900,00	0,01%
Prestação de Serviços Terceirizados	210.100,00	1,19%
Prestação de Serviços Terceirizados de Vigilância	68.000,00	0,39%
Manutenção dos Elevadores	22.000,00	0,12%
Locação de 07 Máquinas Multifuncionais (copiadoras/impressoras)	91.000,00	0,52%
Locação de 06 Vagas de Garagem	34.000,00	0,19%
Locação de 12 (doze) Veículos: 10 (dez) de uso da Fiscalização e 2 (dois) de uso da Presidência	256.000,00	1,45%
Compra de Materiais de Limpeza, Higiênicos e Descartáveis	50.000,00	0,28%
Compra de Material de Expediente e Suprimentos de Informática	15.000,00	0,09%
Confecção e Aquisição de Material Gráfico	15.000,00	0,09%
Compra de Gêneros Alimentícios	8.000,00	0,05%
Contratação de Serviço de Abastecimento, Troca de Óleo, Filtros e Lavagens (carroceria e geral) da Frota de Veículos deste CRC	62.000,00	0,35%
Contratação de Prestação de Serviços de Postagens de Correspondências deste CRC	80.000,00	0,45%
Contratação de Prestação de Serviços de Transporte de Rádio Táxi para Atender este CRC	8.000,00	0,05%
Contratação de Seguro de Acidentes Pessoais para os Condutores de Veículos deste CRC	8.000,00	0,05%
Contratação de Seguro da Sede - Rua Primeiro de Março - 33 Composta de 20 Pavimentos	8.500,00	0,05%
Contratação de Empresa Especializada para Manutenção do Ar Condicionado Central da Sede deste CRC	35.000,00	0,20%
Fornecimento de Energia Elétrica	410.000,00	2,33%
Fornecimento de Água para Sede	96.000,00	0,54%
Contratação de Empresa Especializada para a Instalação de Projeto de Acesso e Circuito Interno na Sede deste CRC	5.000,00	0,03%
Contratação de Empresa para Fornecimento de Passagens Aéreas	130.000,00	0,74%
Contratação de Empresa Especializada em Manutenção Predial (elétrica, Hidráulica e pequenos reparos civis)	21.000,00	0,12%
Contratação de Empresa Especializada em Serviços de Rastreamento via Satélite, com Sistema de Bloqueador, Anti-furto e Assistência Técnica	14.000,00	0,08%
Recuperação da Fachada do Prédio	10.000,00	0,06%



	<b>Custo Estimado (R\$)</b>	<b>% Sobre Total</b>
3.1.2 - SUB-PROGRAMA: EDUCAÇÃO CONTINUADA/ VALORIZAÇÃO PROFISSIONAL	679.800,00	3,86%
3.1.2.1 - PROJETOS	679.800,00	3,86%
Cursos	412.800,00	2,34%
Convênios e Parceria com Universidades, Faculdades, Órgãos Públicos e Outros	102.000,00	0,58%
Fundação Brasileira de Contabilidade	50.000,00	0,28%
Dia do Contabilista	55.000,00	0,31%
Palestras, Seminários e Fóruns	10.000,00	0,06%
Encontros Regionais	20.000,00	0,11%
Dia da Mulher	30.000,00	0,17%

<b>Resumo dos custos com projetos do CRCRJ para o exercício de 2010</b>	<b>Custo Estimado (R\$)</b>	<b>% Sobre Total</b>
<b>1 - Área: registro</b>	<b>0,00</b>	<b>0,00%</b>
1.1 - Programa: registro profissional	0,00	0,00%
<b>2 - Área: fiscalização</b>	<b>100.000,00</b>	<b>0,57%</b>
2.1 - Programa: fiscalização ostensiva / preventiva	100.000,00	0,57%
<b>3 - Áreas: registro e fiscalização</b>	<b>17.518.240,00</b>	<b>99,43%</b>
3.1 - Programa: apoio administrativo ao registro e fiscalização	17.518.240,00	99,43%
<b>Total do orçamento para o exercício de 2010</b>	<b>17.618.240,00</b>	<b>100,00%</b>

# Conselho Regional de Contabilidade do Rio Grande do Norte



CRCRN



**Presidente:** Everildo Bento da Silva

**Endereço:** Av. Bernardo Vieira, 4545 - Morro Branco - Tirol - Natal (RN)

**Cep:** 59015-450

**e-mail:** [crcrn@crcrn.org.br](mailto:crcrn@crcrn.org.br)

**Telefone:** (84) 3211-8512

**Site:** [www.crcrn.org.br](http://www.crcrn.org.br)

População <sup>1</sup>	3.013.740
Municípios <sup>1</sup>	167
Profissionais Registrados <sup>4</sup>	4.454
Organizações Registradas <sup>4</sup>	916
Instituições de Ensino de Ciências Contábeis <sup>2</sup>	21
Mestrado em Contabilidade (CAPES) <sup>3</sup>	0
Doutorado em Contabilidade (CAPES) <sup>3</sup>	0
Conselheiros Efetivos <sup>5</sup>	12
Conselheiros Suplentes <sup>5</sup>	12
Delegados <sup>5</sup>	8
Representantes <sup>5</sup>	2
Fiscais <sup>5</sup>	2
Sede m <sup>2</sup> <sup>5</sup>	888,00

1 IBGE 2 INEP 3 CAPES 4 CFC 5 CRCRN

<b>Nº de Programas:</b>	3
<b>Nº de Projetos:</b>	41
<b>Receita Estimada - Orçamento:</b>	R\$ 1.596.782,00
<b>Custos dos Programas / Projetos:</b>	R\$ 1.596.782,00

**Elementos de receita**

<b>Código</b>	<b>Título</b>	<b>Dotação Inicial (R\$)</b>	<b>% Receita s/orçamento</b>
<b>1.0.0</b>	<b>RECEITAS CORRENTES</b>	<b>1.596.782,00</b>	<b>100,00%</b>
1.1.0	Receitas de contribuição	1.258.678,00	78,83%
1.2.0	Receita patrimonial	45.150,00	2,83%
1.3.0	Receitas de serviços	16.669,00	1,04%
1.5.0	Outras receitas correntes	276.285,00	17,30%
<b>2.0.0</b>	<b>RECEITAS DE CAPITAL</b>	<b>0,00</b>	<b>0,00%</b>
<b>Total das Receitas</b>		<b>1.596.782,00</b>	<b>100,00%</b>

**Elementos de despesa**

<b>Código</b>	<b>Título</b>	<b>Dotação Inicial (R\$)</b>	<b>% Despesa s/Orçamento</b>
<b>3.0.0</b>	<b>DESPESAS CORRENTES</b>	<b>1.497.977,00</b>	<b>93,81%</b>
3.1.0	Despesas de Custeio	1.162.573,00	72,81%
3.1.1	Despesa com pessoal	677.514,00	42,43%
3.1.2	Materiais de consumo	54.950,00	3,44%
3.1.3	Serviços de terceiros e encargos	428.909,00	26,86%
3.1.4	Diversas despesas de custeio	1.200,00	0,08%
3.2.0	Transferências Correntes	335.404,00	21,00%
3.2.1	Diversas contribuições	306.162,00	19,17%
3.2.3	Encargos sobre empréstimos	29.242,00	1,83%
<b>4.0.0</b>	<b>DESPESAS DE CAPITAL</b>	<b>98.805,00</b>	<b>6,19%</b>
4.1.0	Investimentos	18.805,00	1,18%
4.1.1	Obras e instalações	5,00	0,00%
4.1.2	Equipamentos e material permanente	18.800,00	1,18%
4.3.0	Transferências de Capital	80.000,00	5,01%
4.3.1	Amortização da dívida interna	80.000,00	5,01%
<b>Total das Despesas</b>		<b>1.596.782,00</b>	<b>100,00%</b>

Fonte: CCI/CFC, Orçamento para o exercício de 2010

	<b>Custo Estimado (R\$)</b>	<b>% Sobre Total</b>
<b>1 - ÁREA: REGISTRO</b>	<b>9.550,00</b>	<b>0,60%</b>
1.1 - PROGRAMA: REGISTRO PROFISSIONAL	9.550,00	0,60%
1.1.1 - SUB-PROGRAMA: REGISTRO PROFISSIONAL E CADASTRAL	9.550,00	0,60%
1.1.1.1 - PROJETOS/ATIVIDADES	9.550,00	0,60%
Incentivo ao Registro Profissional	6.350,00	0,40%
Nova Carteira de Identidade Profissional	200,00	0,01%
Solenidade de Entrega da Carteira de Habilitação Profissional	200,00	0,01%
Visitas às Instituições de Ensino Superior (palestras de conselheiros e colaboradores)	2.800,00	0,18%

	<b>Custo Estimado (R\$)</b>	<b>% Sobre Total</b>
<b>2 - ÁREA: FISCALIZAÇÃO</b>	<b>26.062,00</b>	<b>1,63%</b>
2.1 - PROGRAMA: FISCALIZAÇÃO OSTENSIVA / PREVENTIVA	26.062,00	1,63%
2.1.1 - SUB-PROGRAMA: FISCALIZAÇÃO DO EXERCÍCIO PROFISSIONAL	26.062,00	1,63%
2.1.1.1 - PROJETOS/ATIVIDADES	26.062,00	1,63%
Fiscalização das Organizações Contábeis (inclusive as de auditoria)	854,00	0,05%
Fiscalização das Empresas Comerciais, Industriais e Prestadoras de Serviços	854,00	0,05%
Fiscalização dos Órgãos Públicos	854,00	0,05%
Interiorização da Fiscalização	23.500,00	1,47%

	<b>Custo Estimado (R\$)</b>	<b>% Sobre Total</b>
<b>3 - ÁREAS: REGISTRO E FISCALIZAÇÃO</b>	<b>1.561.170,00</b>	<b>97,77%</b>
3.1 - PROGRAMA: APOIO ADMINISTRATIVO AO REGISTRO E FISCALIZAÇÃO	1.561.170,00	97,77%
3.1.1 - SUB-PROGRAMA: ADMINISTRATIVO	1.527.820,00	95,68%
3.1.1.1 - PROJETOS/ATIVIDADES	1.527.820,00	95,68%
Capacitação e Qualificação Profissional	12.000,00	0,75%
Reunião de Delegados, Representantes e Conselheiros do CRC/RN	4.400,00	0,28%
Estágio	27.850,00	1,74%
Treinamento de Colaboradores do CRC/RN	3.000,00	0,19%
Aquisição de Móveis e Utensílios, Máquinas e Equipamentos	7.000,00	0,44%
Aquisição de Utensílios de Copa e Cozinha	500,00	0,03%
Manutenção e Atualização dos Equipamentos de Informática	8.800,00	0,55%
Sistema de Processamento de Dados do CRC/RN	2.000,00	0,13%
Contratação de Colaboradores	106.883,68	6,69%
Jornal do CRC	500,00	0,03%
Manutenção do Corpo Funcional	537.630,32	18,25%
Material de Consumo	44.888,00	1,52%
Serviço de Terceiros e Encargos	348.259,00	11,82%
Diversas Despesas de Custeio	1.200,00	0,04%
Transferências Correntes (cota-parte)	335.404,00	11,39%
Obras e Instalações	5,00	0,00%

	<b>Custo Estimado (R\$)</b>	<b>% Sobre Total</b>
Equipamentos e Materiais Permanentes	1.000,00	0,03%
Transferências de Capital (Pagamento de empréstimo)	80.000,00	2,72%
Aquisição de Livros para a Biblioteca do CRCRN	500,00	0,03%
Balanço Social	6.000,00	0,38%
<b>3.1.2 - SUB-PROGRAMA: EDUCAÇÃO CONTINUADA / VALORIZAÇÃO PROFISSIONAL</b>	<b>33.350,00</b>	<b>2,09%</b>
<b>3.1.2.1 - PROJETOS</b>	<b>33.350,00</b>	<b>2,09%</b>
Seminários no Interior	7.650,00	0,48%
Apoio no Curso de Especialização - Médio Prazo	500,00	0,03%
IX Semana do Contabilista Potiguar	500,00	0,03%
XI Seminário Fisco/Contabilista/Contribuinte de Natal e VI Encontro Mulher Contabilista Norte-rio-grandense	1.000,00	0,06%
X Encontro Norte-rio-grandense de Contabilidade	2.000,00	0,13%
II Encontro Norte-rio-grandense dos Professores das IES de Ciências Contábeis	500,00	0,03%
Eventos Promovidos por Instituições de Ensino do Estado	500,00	0,03%
*Rede Contabilizando o Sucesso	0,00	0,00%
*Evento de Um Dia	0,00	0,00%
Fórum em Gestão Pública e II Fórum Potiguar do Terceiro Setor	500,00	0,03%
NBC P 4 Normas para Educação Profissional Continuada	500,00	0,03%
Encontro de Estudantes	2.900,00	0,18%
Convenções, Conferências, Seminários e Outros	16.800,00	1,05%

\* Projeto a ser realizado com apoio financeiro do CFC.

<b>Resumo dos custos com projetos do CRCRN para o exercício de 2010</b>	<b>Custo Estimado (R\$)</b>	<b>% Sobre Total</b>
<b>1 - Área: registro</b>	<b>9.550,00</b>	<b>0,60%</b>
1.1 - Programa: registro profissional	9.550,00	0,60%
<b>2 - Área: fiscalização</b>	<b>26.062,00</b>	<b>1,63%</b>
2.1 - Programa: fiscalização ostensiva / preventiva	26.062,00	1,63%
<b>3 - Áreas: registro e fiscalização</b>	<b>1.561.170,00</b>	<b>97,77%</b>
3.1 - Programa: apoio administrativo ao registro e fiscalização	1.561.170,00	97,77%
<b>Total do orçamento para o exercício de 2010</b>	<b>1.596.782,00</b>	<b>100,00%</b>

# Conselho Regional de Contabilidade de Rondônia



CRCRO



**Presidente:** José Domingos Filho

**Endereço:** Av. Presidente Dutra, 2374 - Centro - Porto Velho (RO)

**Cep:** 78916-100

**e-mail:** [crcro@crcro.org.br](mailto:crcro@crcro.org.br)

**Telefone:** (69) 3211-7900

**Site:** [www.crcro.org.br](http://www.crcro.org.br)

População <sup>1</sup>	1.453.756
Municípios <sup>1</sup>	52
Profissionais Registrados <sup>4</sup>	3.867
Organizações Registradas <sup>4</sup>	545
Instituições de Ensino de Ciências Contábeis <sup>2</sup>	16
Mestrado em Contabilidade (CAPES) <sup>3</sup>	0
Doutorado em Contabilidade (CAPES) <sup>3</sup>	0
Conselheiros Efetivos <sup>5</sup>	12
Conselheiros Suplentes <sup>5</sup>	10
Delegados <sup>5</sup>	18
Representantes <sup>5</sup>	0
Fiscais <sup>5</sup>	3
Sede m <sup>2</sup> <sup>5</sup>	639,00

1 IBGE 2 INEP 3 CAPES 4 CFC 5 CRCRO

<b>Nº de Programas:</b>	3
<b>Nº de Projetos:</b>	34
<b>Receita Estimada - Orçamento:</b>	R\$ 1.415.000,00
<b>Custos dos Programas / Projetos:</b>	R\$ 1.415.000,00

**Elementos de receita**

<b>Código</b>	<b>Título</b>	<b>Dotação Inicial (R\$)</b>	<b>% Receita s/Orçamento</b>
<b>1.0.0</b>	<b>RECEITAS CORRENTES</b>	<b>1.415.000,00</b>	<b>100,00%</b>
1.1.0	Receitas de contribuição	1.077.681,68	76,16%
1.2.0	Receita patrimonial	23.656,37	1,67%
1.3.0	Receitas de serviços	27.467,84	1,94%
1.5.0	Outras receitas correntes	286.194,11	20,23%
<b>2.0.0</b>	<b>RECEITAS DE CAPITAL</b>	<b>0,00</b>	<b>0,00%</b>
<b>Total das Receitas</b>		<b>1.415.000,00</b>	<b>100,00%</b>

**Elementos de despesa**

<b>Código</b>	<b>Título</b>	<b>Dotação Inicial (R\$)</b>	<b>% Despesa s/Orçamento</b>
<b>3.0.0</b>	<b>DESPESAS CORRENTES</b>	<b>1.363.591,00</b>	<b>96,37%</b>
3.1.0	Despesas de Custeio	1.076.746,46	76,10%
3.1.1	Despesa com pessoal	637.071,03	45,02%
3.1.2	Materiais de consumo	53.520,63	3,78%
3.1.3	Serviços de terceiros e encargos	386.154,80	27,29%
3.2.0	Transferências Correntes	286.844,54	20,27%
3.2.1	Diversas contribuições	273.093,84	19,30%
3.2.3	Encargos sobre empréstimos	13.750,70	0,97%
<b>4.0.0</b>	<b>DESPESAS DE CAPITAL</b>	<b>51.409,00</b>	<b>3,63%</b>
4.1.0	Investimentos	6.409,00	0,45%
4.1.2	Equipamentos e material permanente	6.409,00	0,45%
4.3.0	Transferências de Capital	45.000,00	3,18%
4.3.1	Amortização da dívida interna	45.000,00	3,18%
<b>Total das Despesas</b>		<b>1.415.000,00</b>	<b>100,00%</b>

Fonte: CCI/CFC, Orçamento para o exercício de 2010

	<b>Custo Estimado (R\$)</b>	<b>% Sobre Total</b>
<b>1 - ÁREA: REGISTRO</b>	<b>4.357,60</b>	<b>0,31%</b>
1.1 - PROGRAMA: REGISTRO PROFISSIONAL	4.357,60	0,31%
1.1.1 - SUB-PROGRAMA: REGISTRO PROFISSIONAL E CADASTRAL	4.357,60	0,31%
1.1.1.1 - PROJETOS/ATIVIDADES	4.357,60	0,31%
Incentivo ao Registro	2.178,80	0,15%
Premiação aos Melhores Formandos	2.078,80	0,15%
Recadastramento e Manutenção do Cadastro dos Profissionais e Organizações Contábeis	100,00	0,01%

	<b>Custo Estimado (R\$)</b>	<b>% Sobre Total</b>
<b>2 - ÁREA: FISCALIZAÇÃO</b>	<b>42.019,40</b>	<b>2,97%</b>
2.1 - PROGRAMA: FISCALIZAÇÃO OSTENSIVA / PREVENTIVA	42.019,40	2,97%
2.1.1 - SUB-PROGRAMA: FISCALIZAÇÃO DO EXERCÍCIO PROFISSIONAL	42.019,40	2,97%
2.1.1.1 - PROJETOS/ATIVIDADES	42.019,40	2,97%
Fiscalização das Organizações Contábeis	1.600,00	0,11%
Fiscalização das Empresas Não Contábeis	1.800,00	0,13%
Fiscalização dos Órgãos Públicos	700,00	0,05%
Interiorização da Fiscalização	36.419,40	2,57%
Treinamento do Corpo de Fiscais	1.500,00	0,11%

	<b>Custo Estimado (R\$)</b>	<b>% Sobre Total</b>
<b>3 - ÁREAS: REGISTRO E FISCALIZAÇÃO</b>	<b>1.368.623,00</b>	<b>96,72%</b>
3.1 - PROGRAMA: APOIO ADMINISTRATIVO AO REGISTRO E FISCALIZAÇÃO	1.368.623,00	96,72%
3.1.1 - SUB-PROGRAMA: ADMINISTRATIVO	1.325.485,84	93,67%
3.1.1.1 - PROJETOS/ATIVIDADES	1.325.485,84	93,67%
Treinamento de Funcionários	1.500,00	0,11%
Boletim Informativo	800,00	0,06%
Aquisição de Máquinas e Equipamentos	3.050,00	0,22%
Aquisição de Software	1.200,00	0,08%
Manutenção do Corpo Funcional	607.521,03	42,93%
Material de Consumo	42.462,61	3,00%
Serviços de Terceiros e Encargos	324.948,66	22,96%
Diversas Contribuições (cota-parte)	273.093,84	19,30%
Encargos Sobre Empréstimos	13.750,70	0,97%
Equipamentos e Materiais Permanentes	500,00	0,04%
Amortização da Dívida Interna	45.000,00	3,18%
Aquisição de Equipamentos de Informática	500,00	0,04%
Móveis e Utensílios de Escritório	900,00	0,06%
Ampliação e Atualização do Acervo Bibliográfico	259,00	0,02%
Balanco Social e Responsabilidade Social	10.000,00	0,71%



	<b>Custo Estimado (R\$)</b>	<b>% Sobre Total</b>
<b>3.1.2 - SUB-PROGRAMA: EDUCAÇÃO CONTINUADA / VALORIZAÇÃO PROFISSIONAL</b>	<b>43.137,16</b>	<b>3,05%</b>
<b>3.1.2.1 - PROJETOS</b>	<b>43.137,16</b>	<b>3,05%</b>
X Encontro de Professores de Contabilidade do Estado de Rondônia	530,00	0,04%
XI Fórum dos Estudantes de Ciências Contábeis do Estado de Rondônia	780,00	0,06%
VI Encontro de Contabilidade do Cone Sul do Estado de Rondônia	530,00	0,04%
V Encontro de Contabilidade da Zona da Mata do Estado de Rondônia	530,00	0,04%
XIV Encontro de Delegados e Representantes do CRCRO	8.846,95	0,63%
Palestras, Mesas-Redondas, Painéis Fiscais e Seminários	4.531,41	0,32%
Cursos de Reciclagem e Aperfeiçoamento Profissional	1.808,80	0,13%
II Convenção dos Contabilistas do Estado de Rondônia	4.540,00	0,32%
Contabilizando o Sucesso	1.000,00	0,07%
Dia do Contabilista	4.000,00	0,28%
Participação de Conselheiros e Funcionários em Eventos Nacionais e Internacionais	16.040,00	1,13%

<b>Resumo dos custos com projetos do CRCRO para o exercício de 2010</b>	<b>Custo Estimado (R\$)</b>	<b>% Sobre Total</b>
<b>1 - Área: registro</b>	<b>4.357,60</b>	<b>0,31%</b>
1.1 - Programa: registro profissional	4.357,60	0,31%
<b>2 - Área: fiscalização</b>	<b>42.019,40</b>	<b>2,97%</b>
2.1 - Programa: fiscalização ostensiva / preventiva	42.019,40	2,97%
<b>3 - Áreas: registro e fiscalização</b>	<b>1.368.623,00</b>	<b>96,72%</b>
3.1 - Programa: apoio administrativo ao registro e fiscalização	1.368.623,00	96,72%
<b>Total do orçamento para o exercício de 2010</b>	<b>1.415.000,00</b>	<b>100,00%</b>

# Conselho Regional de Contabilidade de Roraima



CRCRR



**Presidente:** Marcelo Bezerra de Alencar

**Endereço:** Rua Major Manoel Correia, 372 - São Francisco - Boa Vista (RR)

**Cep:** 69305-100

**Telefone:** (95) 3624-4880

**e-mail:** [diretoriacrcrr@technet.com.br](mailto:diretoriacrcrr@technet.com.br)

População <sup>1</sup>	395.725
Municípios <sup>1</sup>	15
Profissionais Registrados <sup>4</sup>	894
Organizações Registradas <sup>4</sup>	186
Instituições de Ensino de Ciências Contábeis <sup>2</sup>	4
Mestrado em Contabilidade (CAPES) <sup>3</sup>	0
Doutorado em Contabilidade (CAPES) <sup>3</sup>	0
Conselheiros Efetivos <sup>5</sup>	9
Conselheiros Suplentes <sup>5</sup>	9
Delegados <sup>5</sup>	0
Representantes <sup>5</sup>	0
Fiscais <sup>5</sup>	2
Sede m <sup>2</sup> <sup>5</sup>	403,33

1 IBGE 2 INEP 3 CAPES 4 CFC 5 CRCRR

<b>Nº de Programas:</b>	3
<b>Nº de Projetos:</b>	26
<b>Receita Estimada - Orçamento:</b>	R\$ 366.573,27
<b>Custos dos Programas / Projetos:</b>	R\$ 366.573,27

**Elementos de receita**

<b>Código</b>	<b>Título</b>	<b>Dotação Inicial (R\$)</b>	<b>% Receita s/Orçamento</b>
<b>1.0.0</b>	<b>RECEITAS CORRENTES</b>	<b>366.573,27</b>	<b>100,00%</b>
1.1.0	Receitas de contribuição	322.975,28	88,11%
1.2.0	Receita patrimonial	2.105,38	0,57%
1.3.0	Receitas de serviços	10.541,41	2,88%
1.5.0	Outras receitas correntes	30.951,20	8,44%
<b>2.0.0</b>	<b>RECEITAS DE CAPITAL</b>	<b>0,00</b>	<b>0,00%</b>
<b>Total das Receitas</b>		<b>366.573,27</b>	<b>100,00%</b>

**Elementos de despesa**

<b>Código</b>	<b>Título</b>	<b>Dotação Inicial (R\$)</b>	<b>% Despesa s/Orçamento</b>
<b>3.0.0</b>	<b>DESPESAS CORRENTES</b>	<b>362.723,27</b>	<b>98,95%</b>
3.1.0	Despesas de Custeio	289.949,69	79,10%
3.1.1	Despesa com pessoal	154.296,67	42,09%
3.1.2	Materiais de consumo	17.624,96	4,81%
3.1.3	Serviços de terceiros e encargos	118.028,06	32,20%
3.2.0	Transferências Correntes	72.773,58	19,85%
3.2.1	Diversas contribuições	72.773,58	19,85%
<b>4.0.0</b>	<b>DESPESAS DE CAPITAL</b>	<b>3.850,00</b>	<b>1,05%</b>
4.1.0	Investimentos	3.850,00	1,05%
4.1.1	Obras e instalações	500,00	0,14%
4.1.2	Equipamentos e material permanente	3.350,00	0,91%
4.3.0	Transferências de Capital	0,00	0,00%
<b>Total das Despesas</b>		<b>366.573,27</b>	<b>100,00%</b>

Fonte: CCI/CFC, Orçamento para o exercício de 2010

	<b>Custo Estimado (R\$)</b>	<b>% Sobre Total</b>
<b>1 - ÁREA: REGISTRO</b>	<b>6.035,40</b>	<b>1,65%</b>
1.1 - PROGRAMA: REGISTRO PROFISSIONAL	6.035,40	1,65%
1.1.1 - SUB-PROGRAMA: REGISTRO PROFISSIONAL E CADASTRAL	6.035,40	1,65%
1.1.1.1 - PROJETOS/ATIVIDADES	6.035,40	1,65%
Incentivo ao Registro	2.814,00	0,77%
Solenidade de Entrega de Carteiras Profissionais e Alvarás	210,00	0,06%
Cadastro de Formandos	290,70	0,08%
Recadastramento e Manutenção de Cadastro de Profissionais	2.070,00	0,56%
Nova Carteira de Identidade Profissional	650,70	0,18%

	<b>Custo Estimado (R\$)</b>	<b>% Sobre Total</b>
<b>2 - ÁREA: FISCALIZAÇÃO</b>	<b>4.600,00</b>	<b>1,25%</b>
2.1 - PROGRAMA: FISCALIZAÇÃO OSTENSIVA / PREVENTIVA	4.600,00	1,25%
2.1.1 - SUB-PROGRAMA: FISCALIZAÇÃO DO EXERCÍCIO PROFISSIONAL	4.600,00	1,25%
2.1.1.1 - PROJETOS/ATIVIDADES	4.600,00	1,25%
Fiscalização das Organizações Contábeis (inclusive as de auditoria)	700,00	0,19%
Fiscalização das Empresas Comerciais Prestadoras de Serviços, Entidades sem fins lucrativos (inclusive partidos políticos), Instituições Financeiras, Condomínios e outras	700,00	0,19%
Fiscalização dos Órgãos Públicos	400,00	0,11%
Interiorização da Fiscalização	2.000,00	0,55%
Treinamento de Fiscais, Coordenadores e Conselheiros da Fiscalização	800,00	0,22%

	<b>Custo Estimado (R\$)</b>	<b>% Sobre Total</b>
<b>3 - ÁREAS: REGISTRO E FISCALIZAÇÃO</b>	<b>355.937,87</b>	<b>97,10%</b>
3.1 - PROGRAMA: APOIO ADMINISTRATIVO AO REGISTRO E FISCALIZAÇÃO	355.937,87	97,10%
3.1.1 - SUB-PROGRAMA: ADMINISTRATIVO	334.367,87	91,21%
3.1.1.1 - PROJETOS/ATIVIDADES	334.367,87	91,21%
Cobrança (taxa de cobrança de boleto, postagem, inscrições de débitos em dívida ativa e cobrança judicial)	670,00	0,18%
Manutenção e Atualização dos Equipamentos de Informática (aquisição de software e hardware)	1.000,00	0,27%
Renovação da Frota de Veículo (aquisição e alienação de veículos)	500,00	0,14%
Aquisição de Móveis e Utensílios, Máquinas e Equipamentos	1.350,00	0,37%
Divulgação na Mídia (jornal, rádio, TV, revista, internet, outdoor, busdoor, etc)	4.455,00	1,22%
Revista do CRC	1.200,00	0,33%
Manutenção do Corpo Funcional	159.916,67	43,62%
Atualização Funcional (palestras, treinamentos, cursos e demais despesas com a capacitação dos funcionários do CRC)	1.000,00	0,27%
Serviços de Terceiros	66.710,20	18,20%
Materiais de consumo (materiais de expediente, gráfico, limpeza, alimentício, combustível, peças de veículos, elétrico, pintura, etc.)	9.043,56	2,47%
Diversas Despesas de Custeio	15.748,86	4,30%

	<b>Custo Estimado (R\$)</b>	<b>% Sobre Total</b>
Diversas Contribuições (cota-parte)	72.773,58	19,85%
<b>3.1.2 - SUB-PROGRAMA: EDUCAÇÃO CONTINUADA / VALORIZAÇÃO PROFISSIONAL</b>	<b>21.570,00</b>	<b>5,88%</b>
<b>3.1.2.1 - PROJETOS</b>	<b>21.570,00</b>	<b>5,88%</b>
Educação Profissional Continuada	3.500,00	0,95%
Seminários, Cursos e Palestras na Capital e Interior, Fóruns, Encontros	6.300,00	1,72%
Dia do Contabilista/Semana do Contabilista	5.370,00	1,46%
VII Jornada de Contabilidade do Estado de Roraima	6.400,00	1,75%

<b>Resumo dos custos com projetos do CRCRR para o exercício de 2010</b>	<b>Custo Estimado (R\$)</b>	<b>% Sobre Total</b>
<b>1 - Área: registro</b>	<b>6.035,40</b>	<b>1,65%</b>
1.1 - Programa: registro profissional	6.035,40	1,65%
<b>2 - Área: fiscalização</b>	<b>4.600,00</b>	<b>1,25%</b>
2.1 - Programa: fiscalização ostensiva / preventiva	4.600,00	1,25%
<b>3 - Áreas: registro e fiscalização</b>	<b>355.937,87</b>	<b>97,10%</b>
3.1 - Programa: apoio administrativo ao registro e fiscalização	355.937,87	97,10%
<b>Total do orçamento para o exercício de 2010</b>	<b>366.573,27</b>	<b>100,00%</b>

# Conselho Regional de Contabilidade do Rio Grande do Sul

CRCRS

CRCRS



**Presidente:** Zulmir Ivânio Breda

**Endereço:** Rua Baronesa do Gravataí, 471 - Cidade baixa - Porto Alegre (RS)

**Cep:** 90160-070

**Telefone:** (51) 3254-9400

**e-mail:** crcrs@crcrs.org.br

**Site:** www.crcrs.org.br

População <sup>1</sup>	10.582.840
Municípios <sup>1</sup>	496
Profissionais Registrados <sup>4</sup>	31.163
Organizações Registradas <sup>4</sup>	9.248
Instituições de Ensino de Ciências Contábeis <sup>2</sup>	77
Mestrado em Contabilidade (CAPES) <sup>3</sup>	1
Doutorado em Contabilidade (CAPES) <sup>3</sup>	0
Conselheiros Efetivos <sup>5</sup>	27
Conselheiros Suplentes <sup>5</sup>	26
Delegados <sup>5</sup>	114
Representantes <sup>5</sup>	16
Fiscais <sup>5</sup>	19
Sede m <sup>2</sup> <sup>5</sup>	3.750

1 IBGE 2 INEP 3 CAPES 4 CFC 5 CRCRS

<b>Nº de Programas:</b>	3
<b>Nº de Projetos:</b>	41
<b>Receita Estimada - Orçamento:</b>	R\$ 13.110.000,00
<b>Custos dos Programas / Projetos:</b>	R\$ 13.110.000,00

**Elementos de receita**

<b>Código</b>	<b>Título</b>	<b>Dotação Inicial (R\$)</b>	<b>% Receita s/Orçamento</b>
<b>1.0.0</b>	<b>RECEITAS CORRENTES</b>	<b>13.005.000,00</b>	<b>99,20%</b>
1.1.0	Receitas de contribuição	10.205.000,00	77,84%
1.2.0	Receita patrimonial	950.000,00	7,25%
1.3.0	Receitas de serviços	144.000,00	1,10%
1.5.0	Outras receitas correntes	1.706.000,00	13,01%
<b>2.0.0</b>	<b>RECEITAS DE CAPITAL</b>	<b>105.000,00</b>	<b>0,80%</b>
2.2.0	Alienação de bens	105.000,00	0,80%
<b>Total das Receitas</b>		<b>13.110.000,00</b>	<b>100,00%</b>

**Elementos de despesa**

<b>Código</b>	<b>Título</b>	<b>Dotação Inicial (R\$)</b>	<b>% Despesa s/Orçamento</b>
<b>3.0.0</b>	<b>DESPESAS CORRENTES</b>	<b>12.830.000,00</b>	<b>97,86%</b>
3.1.0	Despesas de Custeio	10.393.000,00	79,28%
3.1.1	Despesa com pessoal	6.105.000,00	46,57%
3.1.2	Materiais de consumo	253.000,00	1,93%
3.1.3	Serviços de terceiros e encargos	4.035.000,00	30,78%
3.2.0	Transferências Correntes	2.437.000,00	18,59%
3.2.1	Diversas contribuições	2.437.000,00	18,59%
<b>4.0.0</b>	<b>DESPESAS DE CAPITAL</b>	<b>280.000,00</b>	<b>2,14%</b>
4.1.0	Investimentos	280.000,00	2,14%
4.1.2	Equipamentos e material permanente	280.000,00	2,14%
<b>Total das Despesas</b>		<b>13.110.000,00</b>	<b>100,00%</b>

Fonte: CCI/CFC, Orçamento para o exercício de 2010

	<b>Custo Estimado (R\$)</b>	<b>% Sobre Total</b>
<b>1 - ÁREA: REGISTRO</b>	<b>2.000.380,00</b>	<b>15,26%</b>
1.1 - PROGRAMA: REGISTRO PROFISSIONAL	2.000.380,00	15,26%
1.1.1 - SUB-PROGRAMA: REGISTRO PROFISSIONAL E CADASTRAL	2.000.380,00	15,26%
1.1.1.1 - PROJETOS/ATIVIDADES	2.000.380,00	15,26%
Atividades de Registro e substituição da nova carteira de identidade profissional, processo de registro eletrônico - Despesas com pessoal e encargos	1.370.400,00	10,45%
Atuação no Estabelecimento de Ensino Contábil	15.000,00	0,11%
Realização do XII Encontro Estadual de Professores de Ciências Contábeis	25.000,00	0,19%
Realização do Encontro Estadual de Estudantes de Ciências Contábeis	25.000,00	0,19%
Atividades de Apoio ao Registro - Gastos não inseridos nos projetos	564.980,00	4,31%
	<b>Custo Estimado (R\$)</b>	<b>% Sobre Total</b>
<b>2 - ÁREA: FISCALIZAÇÃO</b>	<b>6.777.620,00</b>	<b>51,70%</b>
2.1 - PROGRAMA: FISCALIZAÇÃO OSTENSIVA	6.777.620,00	32,57%
2.1.1 - SUB-PROGRAMA: FISCALIZAÇÃO DO EXERCÍCIO PROFISSIONAL	4.270.460,00	32,57%
2.1.1.1 - PROJETOS/ATIVIDADES	4.270.460,00	32,57%
Projetos de Fiscalização Ostensiva - Despesas com pessoal e encargos (inclusive diárias)	3.140.500,00	23,95%
* Fiscalização das Organizações Contábeis (Inclusive auditoria)	0,00	0,00%
* Fiscalização de Empresas Não-contábeis	0,00	0,00%
* Fiscalização dos Órgão Públicos	0,00	0,00%
Atividades de Apoio a Fiscalização Ostensiva - Gastos não inseridos nos projetos	1.129.960,00	8,62%
<b>2.2 - PROGRAMA: FISCALIZAÇÃO PREVENTIVA</b>	<b>2.507.160,00</b>	<b>19,12%</b>
<b>2.2.1 - SUB-PROGRAMA: EDUCAÇÃO CONTINUADA</b>	<b>2.507.160,00</b>	<b>19,12%</b>
Projetos de Desenvolvimento Profissional - Educação Continuada	185.000,00	1,41%
Comissões de Estudos e Grupos de Trabalho	60.000,00	0,46%
Edições da Revista do CRCRS e da Revista Eletrônica do CRCRS	90.000,00	0,69%
Edições de Publicações Técnicas e Informativas Diversas	80.000,00	0,61%
Biblioteca. Minibiblioteca e Videoteca	130.000,00	0,99%
Boletim do CRCRS (CRCRS Notícias e CRCRS On-line)	60.000,00	0,46%
Participação de Conselheiros, Delegados e Funcionários em Eventos Nacionais e Internacionais	72.000,00	0,55%
Representação do CRCRS na 15ª Convenção Estadual dos Contabilistas do Paraná	10.000,00	0,08%
Representação do CRCRS em Seminários Regionais, Fóruns e Encontros Promovidos pelo CRCRS	10.000,00	0,08%
Representação do CRCRS em Convenções Estaduais e outros eventos, Estaduais, Nacionais e Internacionais	83.000,00	0,63%
Representação do CRCRS no Congresso Mundial de Contabilidade	50.000,00	0,38%
Projetos de Desenvolvimento Profissional - Despesas com Pessoal e Encargos	1.199.100,00	9,15%
Atividades de Apoio à Fiscalização Preventiva - Gastos não Inseridos nos Projetos	478.060,00	3,65%



	<b>Custo Estimado (R\$)</b>	<b>% Sobre Total</b>
<b>3 - ÁREAS: REGISTRO E FISCALIZAÇÃO</b>	<b>4.332.000,00</b>	<b>33,04%</b>
3.1 - PROGRAMA: APOIO ADMINISTRATIVO AO REGISTRO E FISCALIZAÇÃO	4.332.000,00	33,04%
3.1.1 - SUB-PROGRAMA: ADMINISTRATIVO	4.332.000,00	33,04%
3.1.1.1 - PROJETOS/ATIVIDADES	4.332.000,00	33,04%
Encontro de Delegados Regionais	130.000,00	0,99%
Dia do Contabilista, Dia do Contador, Dia dos Técnicos em Contabilidade	10.000,00	0,08%
Centro de Memória Virtual do CRCRS	40.000,00	0,31%
Informatização do CRCRS	50.000,00	0,38%
Aquisição de Mobiliário	30.000,00	0,23%
Divulgação Institucional na Mídia	550.000,00	4,20%
Acordos Operacionais com Sindicatos e Associações	205.000,00	1,56%
Ressarcimento de Despesas às Delegacias Regionais	240.000,00	1,83%
Treinamento e Atualização dos Empregados do CRCRS	35.000,00	0,27%
Vale-Refeição	240.000,00	1,83%
Plano de Saúde	60.000,00	0,46%
Cobrança da Dívida Ativa	95.000,00	0,72%
Implantação do Projeto de Redesenho dos Processos Organizacionais do CRCRS	210.000,00	1,60%
Diversas Contribuições (Fides, Cota-parte)	2.437.000,00	18,59%

\* O custo estimado dos projetos estão especificados no projeto geral 2.1.1.1. Atividades de Fiscalização Ostensiva - Gastos com pessoal e encargos.

<b>Resumo dos custos com projetos do CRCRS para o exercício de 2010</b>	<b>Custo Estimado (R\$)</b>	<b>% Sobre Total</b>
<b>1 - Área: Registro</b>	<b>2.000.380,00</b>	<b>15,26%</b>
1.1 - Programa: Registro Profissional	2.000.380,00	15,26%
<b>2 - Área: Fiscalização</b>	<b>6.777.620,00</b>	<b>51,70%</b>
2.1 - Programa: Fiscalização Ostensiva E Preventiva	6.777.620,00	51,70%
<b>3 - Áreas: Registro e Fiscalização</b>	<b>4.332.000,00</b>	<b>33,04%</b>
3.1 - Programa: Apoio Administrativo Ao Registro E Fiscalização	4.332.000,00	33,04%
<b>Total do Orçamento para O Exercício de 2010</b>	<b>13.110.000,00</b>	<b>100,00%</b>

# Conselho Regional de Contabilidade de Santa Catarina



CRCSC



**Presidente:** Sérgio Faraco

**Endereço:** Av. Osvaldo Rodrigues Cabral, 1900 - Centro - Florianópolis (SC)

**Cep:** 88015-710

**Telefone:** (48) 3027-7000

**e-mail:** [crpsc@crpsc.org.br](mailto:crpsc@crpsc.org.br)

**Site:** [www.crpsc.org.br](http://www.crpsc.org.br)

População <sup>1</sup>	5.866.252
Municípios <sup>1</sup>	293
Profissionais Registrados <sup>4</sup>	16.288
Organizações Registradas <sup>4</sup>	4.481
Instituições de Ensino de Ciências Contábeis <sup>2</sup>	77
Mestrado em Contabilidade (CAPES) <sup>3</sup>	2
Doutorado em Contabilidade (CAPES) <sup>3</sup>	1
Conselheiros Efetivos <sup>5</sup>	16
Conselheiros Suplentes <sup>5</sup>	16
Delegados <sup>5</sup>	8
Representantes <sup>5</sup>	184
Fiscais <sup>5</sup>	8
Sede m <sup>2</sup> <sup>5</sup>	3.800,00

1 IBGE 2 INEP 3 CAPES 4 CFC 5 CRCSC

<b>Nº de Programas:</b>	3
<b>Nº de Projetos:</b>	43
<b>Receita Estimada - Orçamento:</b>	R\$ 6.200.000,00
<b>Custos dos Programas / Projetos:</b>	R\$ 6.200.000,00

**Elementos de receita**

<b>Código</b>	<b>Título</b>	<b>Dotação Inicial (R\$)</b>	<b>% Receita s/Orçamento</b>
<b>1.0.0</b>	<b>RECEITAS CORRENTES</b>	<b>6.200.000,00</b>	<b>100,00%</b>
1.1.0	Receitas de contribuição	5.000.000,00	80,65%
1.2.0	Receita patrimonial	235.000,00	3,79%
1.3.0	Receitas de serviços	105.000,00	1,69%
1.5.0	Outras receitas correntes	860.000,00	13,87%
<b>2.0.0</b>	<b>RECEITAS DE CAPITAL</b>	<b>0,00</b>	<b>0,00%</b>
<b>Total das Receitas</b>		<b>6.200.000,00</b>	<b>100,00%</b>

**Elementos de despesa**

<b>Código</b>	<b>Título</b>	<b>Dotação Inicial (R\$)</b>	<b>% Despesa s/Orçamento</b>
<b>3.0.0</b>	<b>DESPESAS CORRENTES</b>	<b>5.895.425,00</b>	<b>95,09%</b>
3.1.0	Despesas de Custeio	4.678.000,00	75,45%
3.1.1	Despesa com pessoal	2.310.000,00	37,26%
3.1.2	Materiais de consumo	168.000,00	2,71%
3.1.3	Serviços de terceiros e encargos	2.197.000,00	35,44%
3.1.4	Diversas despesas de custeio	3.000,00	0,05%
3.2.0	Transferências Correntes	1.217.425,00	19,64%
3.2.1	Diversas contribuições	1.217.425,00	19,64%
<b>4.0.0</b>	<b>DESPESAS DE CAPITAL</b>	<b>304.575,00</b>	<b>4,91%</b>
4.1.0	Investimentos	304.575,00	4,91%
4.1.1	Obras e instalações	184.575,00	2,98%
4.1.2	Equipamentos e material permanente	120.000,00	1,94%
4.3.0	Transferências de Capital	0,00	0,00%
<b>Total das Despesas</b>		<b>6.200.000,00</b>	<b>100,00%</b>

Fonte: CCI/CFC, Orçamento para o exercício de 2010

	<b>Custo Estimado (R\$)</b>	<b>% Sobre Total</b>
<b>1 - ÁREA: REGISTRO</b>	<b>25.700,00</b>	<b>0,41%</b>
1.1 - PROGRAMA: REGISTRO PROFISSIONAL	25.700,00	0,41%
1.1.1 - SUB-PROGRAMA: REGISTRO PROFISSIONAL E CADASTRAL	25.700,00	0,41%
1.1.1.1 - PROJETOS/ATIVIDADES	25.700,00	0,41%
Certificado de Regularidade Profissional	200,00	0,00%
Incentivo ao Registro Profissional	1.200,00	0,02%
Manutenção e Atualização Cadastral	1.000,00	0,02%
Nova Carteira de Identidade Profissional	1.300,00	0,02%
Treinamento aos Conselheiros da Câmara de Registro	16.000,00	0,26%
Treinamento Para o Setor de Registro	6.000,00	0,10%

	<b>Custo Estimado (R\$)</b>	<b>% Sobre Total</b>
<b>2 - ÁREA: FISCALIZAÇÃO</b>	<b>65.500,00</b>	<b>1,06%</b>
2.1 - PROGRAMA: FISCALIZAÇÃO OSTENSIVA / PREVENTIVA	65.500,00	1,06%
2.1.1 - SUB-PROGRAMA: FISCALIZAÇÃO DO EXERCÍCIO PROFISSIONAL	55.500,00	0,90%
2.1.1.1 - PROJETOS/ATIVIDADES	55.500,00	0,90%
Fiscalização das Organizações Contábeis (inclusive auditoria), Sociedades, Escritórios Individuais, Autônomos	8.500,00	0,14%
Fiscalização de Organizações Não Contábeis	8.500,00	0,14%
Fiscalização dos Órgãos Públicos	6.500,00	0,10%
Treinamento de Conselheiros da Câmara de Fiscalização	20.000,00	0,32%
Treinamento de Fiscais	12.000,00	0,19%
2.1.2 - SUBPROGRAMA: EDUCAÇÃO CONTINUADA	10.000,00	0,16%
2.1.2.1 - PROJETOS	10.000,00	0,16%
Encontro de Fiscalização para Fiscais do Interior do Estado	10.000,00	0,16%

	<b>Custo Estimado (R\$)</b>	<b>% Sobre Total</b>
<b>3 - ÁREAS: REGISTRO E FISCALIZAÇÃO</b>	<b>6.108.800,00</b>	<b>98,53%</b>
3.1 - PROGRAMA: APOIO ADMINISTRATIVO AO REGISTRO E FISCALIZAÇÃO	6.108.800,00	98,53%
3.1.1 - SUB-PROGRAMA: ADMINISTRATIVO	5.695.400,00	91,86%
3.1.1.1 - PROJETOS/ATIVIDADES	5.695.400,00	91,86%
Obras, Instalações e Manutenção da Sede e/ou Delegacias (reforma ou construção)	204.575,00	3,30%
Manutenção e Atualização dos Equipamentos de Informática (aquisição de software e hardware)	11.000,00	0,18%
Renovação da Fota de Veículos	40.000,00	0,65%
Aquisição de Máquinas, Equipamentos, Móveis e Utensílios (Escritórios, Copa e Cozinha)	44.000,00	0,71%
Ampliação e Atualização do Acervo Bibliográfico	11.000,00	0,18%
Realização de Concurso Público para Contratação de Pessoal	10.000,00	0,16%
Atualização Funcional (palestras, treinamentos, cursos com a capacitação dos funcionários do CRC)	12.000,00	0,19%

	<b>Custo Estimado (R\$)</b>	<b>% Sobre Total</b>
Divulgação na mídia (jornal, rádio, TV, etc), Jornal do CRCSC e Publicações Diversas	332.000,00	5,35%
Editoração de Livros e Revista Catarinense da Ciência Contábil	85.000,00	1,37%
Apoio às Delegacias e Macrodelegacias	200.500,00	3,23%
Manutenção do Corpo Funcional	2.290.000,00	36,94%
Materiais de Consumo (materiais de expediente, gráfico, limpeza, alimentício, combustível, peças de veículos, elétricos, pintura, etc...)	150.300,00	2,42%
Estagiários e menores aprendizes	33.000,00	0,53%
Diversas Contribuições (Cota-parte e Fides)	1.217.425,00	19,64%
Reuniões Regimentais (plenárias, conselho diretor, câmaras, etc)	113.000,00	1,82%
Serviços de Energia Elétrica, Água e Saneamento	100.000,00	1,61%
Museu do Contabilista e Espaço Cultural	1.500,00	0,02%
Custas Judiciais (inscrições de débitos em dívida ativa e cobrança judicial)	30.000,00	0,48%
Despesas Bancárias	61.000,00	0,98%
Balanço Social e Responsabilidade Fiscal	20.000,00	0,32%
Demais Serviços de Terceiros e Encargos (segurança, limpeza, manutenção em elevadores e outros)	726.100,00	11,71%
Diversas Despesas de Custeio	3.000,00	0,05%
<b>3.1.2 - SUB-PROGRAMA: EDUCAÇÃO CONTINUADA / VALORIZAÇÃO PROFISSIONAL</b>	<b>413.400,00</b>	<b>6,67%</b>
<b>3.1.2.1 - PROJETOS/ATIVIDADES</b>	<b>413.400,00</b>	<b>6,67%</b>
Palestras, Cursos e Treinamentos	196.000,00	3,16%
Pós-Graduação e Mestrado	4.000,00	0,06%
Eventos de Educação Profissional Continuada (Ececon, Jornadas Catarinense de Contabilidade, etc)	60.000,00	0,97%
Contabilizando o Sucesso	4.000,00	0,06%
Prêmio Destaques da Contabilidade	13.000,00	0,21%
Dia do Contador / Dia do Contabilista / Semana do Contabilista	30.000,00	0,48%
Encontro de Delegados	46.000,00	0,74%
Treinamento de Conselheiros do CRC	1.500,00	0,02%
Representação do CRCSC em Congressos, Seminários e Eventos Estaduais, Nacionais e Internacionais	58.900,00	0,95%

<b>Resumo dos custos com projetos do CRCSC para o exercício de 2010</b>	<b>Custo Estimado (R\$)</b>	<b>% Sobre Total</b>
<b>1 - Área: registro</b>	<b>25.700,00</b>	<b>0,41%</b>
1.1 - Programa: registro profissional	25.700,00	0,41%
<b>2 - Área: fiscalização</b>	<b>65.500,00</b>	<b>1,06%</b>
2.1 - Programa: fiscalização ostensiva / preventiva	65.500,00	1,06%
<b>3 - Áreas: registro e fiscalização</b>	<b>6.108.800,00</b>	<b>98,53%</b>
3.1 - Programa: apoio administrativo ao registro e fiscalização	6.108.800,00	98,53%
<b>Total do orçamento para o exercício de 2010</b>	<b>6.200.000,00</b>	<b>100,00%</b>

# Conselho Regional de Contabilidade de Sergipe



CRCSE



**Presidente:** Aécio Prado Dantas Júnior

**Endereço:** Av. Mário Jorge Menezes Vieira, 3140 Bairro: Coroa do Meio, Aracaju (SE)

**Cep:** 49035-660

**Telefone:** (79) 3301-6812

**e-mail:** crcse@crcse.org.br

**Site:** www.crcse.org.br

População <sup>1</sup>	1.939.426
Municípios <sup>1</sup>	75
Profissionais Registrados <sup>4</sup>	3.627
Organizações Registradas <sup>4</sup>	402
Instituições de Ensino de Ciências Contábeis <sup>2</sup>	9
Mestrado em Contabilidade (CAPES) <sup>3</sup>	0
Doutorado em Contabilidade (CAPES) <sup>3</sup>	0
Conselheiros Efetivos <sup>5</sup>	12
Conselheiros Suplentes <sup>5</sup>	12
Delegados <sup>5</sup>	4
Representantes <sup>5</sup>	0
Fiscais <sup>5</sup>	3
Sede m <sup>2</sup> <sup>5</sup>	515,89

1 IBGE 2 INEP 3 CAPES 4 CFC 5 CRCSE

<b>Nº de Programas:</b>	3
<b>Nº de Projetos:</b>	42
<b>Receita Estimada - Orçamento:</b>	R\$ 1.000.593,29
<b>Custos dos Programas / Projetos:</b>	R\$ 1.000.593,29

**Elementos de receita**

<b>Código</b>	<b>Título</b>	<b>Dotação Inicial (R\$)</b>	<b>% Receita s/Orçamento</b>
<b>1.0.0</b>	<b>RECEITAS CORRENTES</b>	<b>984.260,99</b>	<b>98,37%</b>
1.1.0	Receitas de contribuição	817.159,05	81,67%
1.2.0	Receita patrimonial	7.976,78	0,80%
1.3.0	Receitas de serviços	10.970,62	1,10%
1.4.1	Transferências correntes	3.024,50	0,30%
1.5.0	Outras receitas correntes	145.130,04	14,50%
<b>2.0.0</b>	<b>RECEITAS DE CAPITAL</b>	<b>16.332,30</b>	<b>1,63%</b>
2.2.0	Alienação de bens	6.169,98	0,62%
2.4.0	Transferências de capital	9.678,40	0,97%
2.5.0	Outras receitas de capital	483,92	0,05%
<b>Total das Receitas</b>		<b>1.000.593,29</b>	<b>100,00%</b>

**Elementos de despesa**

<b>Código</b>	<b>Título</b>	<b>Dotação Inicial (R\$)</b>	<b>% Despesa s/Orçamento</b>
<b>3.0.0</b>	<b>DESPESAS CORRENTES</b>	<b>934.397,61</b>	<b>93,38%</b>
3.1.0	Despesas de custeio	738.057,09	73,76%
3.1.1	Despesa com pessoal	440.096,71	43,98%
3.1.2	Materiais de consumo	23.533,30	2,35%
3.1.3	Serviços de terceiros e encargos	274.427,08	27,43%
3.2.0	Transferências Correntes	196.340,52	19,62%
3.2.1	Diversas contribuições	187.197,52	18,71%
3.2.3	Encargos sobre empréstimos	9.143,00	0,91%
<b>4.0.0</b>	<b>DESPESAS DE CAPITAL</b>	<b>66.195,68</b>	<b>6,62%</b>
4.1.0	Investimentos	6.195,68	0,62%
4.1.2	Equipamentos e material permanente	6.195,68	0,62%
4.3.0	Transferências de Capital	60.000,00	6,00%
4.3.1	Amortização da dívida interna	60.000,00	6,00%
<b>Total das Despesas</b>		<b>1.000.593,29</b>	<b>100,00%</b>

Fonte: CCI/CFC, Orçamento para o exercício de 2010

	<b>Custo Estimado (R\$)</b>	<b>% Sobre Total</b>
<b>1 - ÁREA: REGISTRO</b>	<b>4.950,74</b>	<b>0,49%</b>
1.1 - PROGRAMA: REGISTRO PROFISSIONAL	4.950,74	0,49%
1.1.1 - SUB-PROGRAMA: REGISTRO PROFISSIONAL E CADASTRAL	4.950,74	0,49%
1.1.1.1 - PROJETOS/ATIVIDADES	4.950,74	0,49%
Incentivo ao Registro	600,00	0,06%
Entrega de Carteiras de Identidade Profissional	1.830,74	0,18%
Apoio à Apresentação de Trabalhos Técnico-científicos em Eventos Nacionais e Internacionais	1.560,00	0,16%
Visitas às Instituições de Ensino Superior (Palestras de Conselheiros e Colaboradores)	960,00	0,10%

	<b>Custo Estimado (R\$)</b>	<b>% Sobre Total</b>
<b>2 - ÁREA: FISCALIZAÇÃO</b>	<b>7.750,00</b>	<b>0,77%</b>
2.1 - PROGRAMA: FISCALIZAÇÃO OSTENSIVA / PREVENTIVA	7.750,00	0,77%
2.1.1 - SUB-PROGRAMA: FISCALIZAÇÃO DO EXERCÍCIO PROFISSIONAL	7.750,00	0,77%
2.1.1.1 - PROJETOS/ATIVIDADES	7.750,00	0,19%
Fiscalização das Organizações Contábeis (inclusive auditoria), Sociedades, Escritórios Individuais, Autônomos	1.870,00	0,19%
Fiscalização das Empresas Comerciais Prestadoras de Serviços	710,00	0,07%
Fiscalização das Entidades sem Fins Lucrativos (Inclusive Partidos Políticos)	460,00	0,05%
Fiscalização de Instituições Financeiras	695,00	0,07%
Fiscalização dos Órgãos Públicos	620,00	0,06%
Interiorização da Fiscalização - Fiscalização Preventiva, Intensiva e Orientativa	3.395,00	0,34%

	<b>Custo Estimado (R\$)</b>	<b>% Sobre Total</b>
<b>3 - ÁREAS: REGISTRO E FISCALIZAÇÃO</b>	<b>987.892,55</b>	<b>98,73%</b>
3.1 - PROGRAMA: APOIO ADMINISTRATIVO AO REGISTRO E FISCALIZAÇÃO	987.892,55	98,73%
3.1.1 - SUB-PROGRAMA: ADMINISTRATIVO	923.382,00	92,28%
3.1.1.1 - PROJETOS/ATIVIDADES	923.382,00	92,28%
Obras e Instalações da Sede e/ou Delegacias (reforma ou construção)	69.143,00	6,91%
Cobrança (taxa de cobrança de boleto, postagem, inscrições de débitos em dívida ativa e cobrança judicial)	25.893,75	2,59%
Manutenção e Atualização dos Equipamentos de Informática (aquisição de software e hardware)	2.057,25	0,21%
Renovação da Frota de Veículo (aquisição e alienação de veículos)	500,00	0,05%
Aquisição de Móveis e Utensílios, Máquinas e Equipamentos	5.695,68	0,57%
Divulgação na Mídia (jornal, rádio, TV, revista, internet, outdoor, busdoor, etc)	2.585,18	0,26%
Jornal do CRC	4.325,50	0,43%
Revista do CRC	0,00	0,00%
Boletim do CRC	0,00	0,00%
Ampliação e Atualização do Acervo Bibliográfico	0,00	0,00%
Apoio Financeiro às Delegacias	17.811,84	1,78%
* Concurso Público	0,00	0,00%



	<b>Custo Estimado (R\$)</b>	<b>% Sobre Total</b>
Manutenção do Corpo Funcional	462.994,21	46,27%
Atualização Funcional (palestras, treinamentos, cursos e demais despesas com a capacitação dos funcionários do CRC)	1.266,00	0,13%
Reuniões Regimentais (plenárias, conselho diretor, câmaras, etc)	590,80	0,06%
Serviços de Terceiros	126.352,84	12,63%
Publicações Diversas (impressões de livros, cartazes, folder´s, etc)	0,00	0,00%
Balanço Social	3.000,00	0,30%
Certificação ISO 9001/2000	0,00	0,00%
Materiais de consumo	13.727,89	1,37%
Diversas Despesas de Custeio	240,54	0,02%
Diversas Contribuições (cota-parte)	187.197,52	18,71%
<b>3.1.2 - SUB-PROGRAMA: EDUCAÇÃO CONTINUADA / VALORIZAÇÃO PROFISSIONAL</b>	<b>64.510,55</b>	<b>6,45%</b>
<b>3.1.2.1 - PROJETOS/ATIVIDADES</b>	<b>64.510,55</b>	<b>6,45%</b>
Educação Profissional Continuada	0,00	0,00%
XI Encontro de Contabilistas dos Municípios de Sergipe	8.780,00	0,88%
XIII Fórum Sergipano de Contabilidade	7.330,00	0,73%
* Contabilizando o Sucesso	0,00	0,00%
Participação na Convenção de Contabilidade de São Paulo	5.416,68	0,54%
I Encontro Profissional de Negócios Contábeis	8.050,68	0,80%
Participação na 15º Convenção Estadual dos Contabilistas do Paraná	8.843,75	0,88%
Fórum de Contabilidade Pública	4.208,30	0,42%
Participação de Conselheiros, Delegados e Funcionários em Eventos Nacionais e Internacionais (encontros, fóruns, congressos, convenções, seminários, etc)	15.313,44	1,53%
Dia do Contador / Dia do Contabilista / Semana do Contabilista	6.567,70	0,66%

\* Projeto a ser realizado com o apoio do CFC

<b>Resumo dos custos com projetos do CRCSE para o exercício de 2010</b>	<b>Custo Estimado (R\$)</b>	<b>% Sobre Total</b>
<b>1 - Área: registro</b>	<b>4.950,74</b>	<b>0,49%</b>
1.1 - Programa: registro profissional	4.950,74	0,49%
<b>2 - Área: fiscalização</b>	<b>7.750,00</b>	<b>0,77%</b>
2.1 - Programa: fiscalização ostensiva / preventiva	7.750,00	0,77%
<b>3 - Áreas: registro e fiscalização</b>	<b>987.892,55</b>	<b>98,73%</b>
3.1 - Programa: apoio administrativo ao registro e fiscalização	987.892,55	98,73%
<b>Total do orçamento para o exercício de 2010</b>	<b>1.000.593,29</b>	<b>100,00%</b>

# Conselho Regional de Contabilidade de São Paulo



CRCSP



**Presidente:** Domingos Orestes Chiomento

**Endereço:** Rua Rosa e Silva, 60 - Higienópolis - São Paulo (SP)

**Cep:** 01230-909

**e-mail:** [crcsp@crcsp.org.br](mailto:crcsp@crcsp.org.br)

**Telefone:** (11) 3824-5400

**Site:** [www.crcsp.org.br](http://www.crcsp.org.br)

População <sup>1</sup>	39.827.570
Municípios <sup>1</sup>	645
Profissionais Registrados <sup>4</sup>	116.813
Organizações Registradas <sup>4</sup>	18.516
Instituições de Ensino de Ciências Contábeis <sup>2</sup>	272
Mestrado em Contabilidade (CAPES) <sup>3</sup>	5
Doutorado em Contabilidade (CAPES) <sup>3</sup>	1
Conselheiros Efetivos <sup>5</sup>	36
Conselheiros Suplentes <sup>5</sup>	36
Delegados <sup>5</sup>	146
Representantes <sup>5</sup>	0
Fiscais <sup>5</sup>	50
Sede m <sup>2</sup> <sup>5</sup>	17.000

1 IBGE 2 INEP 3 CAPES 4 CFC 5 CRCSP

<b>Nº de Programas:</b>	3
<b>Nº de Projetos:</b>	67
<b>Receita Estimada - Orçamento:</b>	R\$ 41.000.000,00
<b>Custos dos Programas / Projetos:</b>	R\$ 41.000.000,00

**Elementos de receita**

<b>Código</b>	<b>Título</b>	<b>Dotação Inicial (R\$)</b>	<b>% Receita s/Orçamento</b>
<b>1.0.0</b>	<b>RECEITAS CORRENTES</b>	<b>40.945.000,00</b>	<b>99,87%</b>
1.1.0	Receitas de contribuição	29.836.000,00	72,77%
1.2.0	Receita patrimonial	851.000,00	2,08%
1.3.0	Receitas de serviços	348.000,00	0,85%
1.5.0	Outras receitas correntes	9.910.000,00	24,17%
<b>2.0.0</b>	<b>RECEITAS DE CAPITAL</b>	<b>55.000,00</b>	<b>0,13%</b>
2.2.0	Alienação de bens imóveis	55.000,00	0,13%
<b>Total das Receitas</b>		<b>41.000.000,00</b>	<b>100,00%</b>

**Elementos de despesa**

<b>Código</b>	<b>Título</b>	<b>Dotação Inicial (R\$)</b>	<b>% Despesa s/Orçamento</b>
<b>3.0.0</b>	<b>DESPESAS CORRENTES</b>	<b>37.630.000,00</b>	<b>91,78%</b>
3.1.0	Despesas de Custeio	29.490.000,00	71,93%
3.1.1	Despesa com pessoal	19.660.000,00	47,95%
3.1.2	Materiais de consumo	800.000,00	1,95%
3.1.3	Serviços de terceiros e encargos	9.000.000,00	21,95%
3.1.4	Diversas despesas de custeio	30.000,00	0,07%
3.2.0	Transferências Correntes	8.140.000,00	19,85%
3.2.1	Diversas contribuições	8.140.000,00	19,85%
<b>4.0.0</b>	<b>DESPESAS DE CAPITAL</b>	<b>3.370.000,00</b>	<b>8,22%</b>
4.1.0	Investimentos	3.370.000,00	8,22%
4.1.1	Obras e instalações	2.600.000,00	6,34%
4.1.2	Equipamentos e material permanente	770.000,00	1,88%
4.3.0	Transferências de Capital	0,00	0,00%
<b>Total das Despesas</b>		<b>41.000.000,00</b>	<b>100,00%</b>

Fonte: CCI/CFC, Orçamento para o exercício de 2010

	<b>Custo Estimado (R\$)</b>	<b>% Sobre Total</b>
<b>1 - ÁREA: REGISTRO</b>	<b>980.000,00</b>	<b>2,39%</b>
1.1 - PROGRAMA: REGISTRO PROFISSIONAL	980.000,00	2,39%
1.1.1 - SUB-PROGRAMA: REGISTRO PROFISSIONAL E CADASTRAL	980.000,00	2,39%
1.1.1.1 - PROJETOS/ATIVIDADES	980.000,00	2,39%
Incentivo ao Registro	20.000,00	0,05%
Manutenção do Corpo Funcional	920.000,00	2,24%
Efetuar Pesquisa Junto aos Profissionais Inscritos	40.000,00	0,10%

	<b>Custo Estimado (R\$)</b>	<b>% Sobre Total</b>
<b>2 - ÁREA: FISCALIZAÇÃO</b>	<b>5.953.000,00</b>	<b>14,52%</b>
2.1 - PROGRAMA: FISCALIZAÇÃO OSTENSIVA / PREVENTIVA	5.953.000,00	14,52%
2.1.1 - SUB-PROGRAMA: FISCALIZAÇÃO DO EXERCÍCIO PROFISSIONAL	5.953.000,00	14,52%
2.1.1.1 - PROJETOS/ATIVIDADES	5.953.000,00	14,52%
Fiscalização das Organizações Contábeis	52.000,00	0,13%
Fiscalização das Empresas Não-Contábeis	52.000,00	0,13%
Fiscalização dos Órgãos Públicos	26.000,00	0,06%
Convênio com Prefeituras	10.000,00	0,02%
Convênio com a JUCESP	3.000,00	0,01%
Manutenção do Corpo Funcional	5.503.000,00	13,42%
Material de Consumo	47.000,00	0,11%
Serviços de Terceiros e Encargos	260.000,00	0,63%

	<b>Custo Estimado (R\$)</b>	<b>% Sobre Total</b>
<b>3 - ÁREAS: REGISTRO E FISCALIZAÇÃO</b>	<b>34.067.000,00</b>	<b>83,09%</b>
3.1 - PROGRAMA: APOIO ADMINISTRATIVO AO REGISTRO E FISCALIZAÇÃO	34.067.000,00	83,09%
3.1.1 - SUB-PROGRAMA: ADMINISTRATIVO	31.128.000,00	75,92%
3.1.1.1 - PROJETOS/ATIVIDADES	31.128.000,00	75,92%
Ampliação do Centro de Memória da Contabilidade Paulista	20.000,00	0,05%
Reforma do Prédio Adquirido	2.600.000,00	6,34%
Atualização e Aquisição de Ativos de Rede Cabeada	130.000,00	0,32%
Aquisição de Servidores	80.000,00	0,20%
Solução de CRM - Customer Relationship Management	50.000,00	0,12%
Solução de Armazenamento de Dados - STORAGE	120.000,00	0,29%
Solução de Datawarehouse para Relatórios Gerenciais	50.000,00	0,12%
Eleição WEB para Escolha de Delegados	5.000,00	0,01%
Gerenciamento Eletrônico de Documentos - GED	170.000,00	0,41%
Modernização, Reestruturação e Manutenção da Biblioteca do CRC SP	210.000,00	0,51%
Contratação de Assessoria de Imprensa e Divulgação na Imprensa Escrita e Falada	100.000,00	0,24%
Cobrança de Débitos e Atualização de Cadastro	175.000,00	0,43%
Execução Judicial dos Débitos Inscritos em Dívida Ativa	375.000,00	0,91%
Treinamento de Funcionários	30.000,00	0,07%

	<b>Custo Estimado (R\$)</b>	<b>% Sobre Total</b>
Treinamento da Equipe de TI	10.000,00	0,02%
Treinamento do Corpo de Fiscais	20.000,00	0,05%
Planejamento Estratégico	15.000,00	0,04%
Manutenção do Corpo Funcional	12.081.000,00	29,47%
Material de Consumo	593.000,00	1,45%
Serviços de Terceiros e Encargos	886.000,00	2,16%
Cobrança (taxa de cobrança de boleto, postagem, inscrições de débitos em dívida ativa e cobrança judicial)	875.000,00	2,13%
Manutenção e Atualização dos Equipamentos de Informática (aquisição de software e hardware)	665.000,00	1,62%
Aquisição de Bens Móveis, Utensílios, Máquinas e Equipamentos	220.000,00	0,54%
Apoio Financeiro às Delegacias	1.100.000,00	2,68%
Reuniões Regimentais (plenárias, conselho diretor, câmaras, etc)	576.000,00	1,40%
Serviços de Terceiros	1.672.000,00	4,08%
Serviços de Terceiros com Manutenção	130.000,00	0,32%
Diversas Despesas de Custeio	30.000,00	0,07%
Diversas Contribuições (Fides e cota-parte)	8.140.000,00	19,85%
<b>3.1.2 - SUB-PROGRAMA: EDUCAÇÃO CONTINUADA / VALORIZAÇÃO PROFISSIONAL</b>	<b>2.939.000,00</b>	<b>7,17%</b>
<b>3.1.2.1 - PROJETOS/ATIVIDADES</b>	<b>2.939.000,00</b>	<b>7,17%</b>
Convênio com o SEBRAE	16.000,00	0,04%
Cursos, Seminários e Palestras	125.000,00	0,30%
Ensino a Distância	5.000,00	0,01%
Instituições de Ensino Superior de Ciências Contábeis	14.000,00	0,03%
Alunos de Ciências Contábeis	23.000,00	0,06%
Educação Profissional Continuada - Obrigatória	14.000,00	0,03%
Divulgação da Profissão aos Alunos do Ensino Médio	11.000,00	0,03%
Valorização da Profissão Contábil Junto ao Usuários da Contabilidade (Empresários e Gestores)	8.000,00	0,02%
Manutenção do Corpo Funcional	911.000,00	2,22%
Material de Consumo	20.000,00	0,05%
Atividades Culturais do CRC SP	73.000,00	0,18%
Boletim do CRC SP	38.000,00	0,09%
Boletim para os Conselheiros, Delegados e Chefas do CRC SP	1.000,00	0,00%
Continuidade na Concessão de Medalhas	2.000,00	0,00%
CRC SP - On Line	20.000,00	0,05%
Homenagem aos Melhores Formandos	16.500,00	0,04%
Visita ao CRC SP	9.500,00	0,02%
Realização de Convenções Regionais de Contabilistas do Estado de São Paulo	95.000,00	0,23%
Folder Institucional	2.000,00	0,00%
Livrete de Memória	55.000,00	0,13%
TV CRC SP	200.000,00	0,49%
CRC SP - RADIO WEB	180.000,00	0,44%
Serviços de Divulgação e Impressão	217.000,00	0,53%

	<b>Custo Estimado (R\$)</b>	<b>% Sobre Total</b>
Reuniões de Trabalho com Delegados Regionais	130.000,00	0,32%
Reuniões de Trabalho dos Delegados Regionais com os Delegados Locais	100.000,00	0,24%
Congressos, Convenções, Conferências e outros Eventos	648.000,00	1,58%
Aproximação com outros Conselhos de Profissões Liberais	5.000,00	0,01%

<b>Resumo dos custos com projetos do CRCSP para o exercício de 2010</b>	<b>Custo Estimado (R\$)</b>	<b>% Sobre Total</b>
<b>1 - Área: registro</b>	<b>980.000,00</b>	<b>2,39%</b>
1.1 - Programa: registro profissional	980.000,00	2,39%
<b>2 - Área: fiscalização</b>	<b>5.953.000,00</b>	<b>14,52%</b>
2.1 - Programa: fiscalização ostensiva / preventiva	5.953.000,00	14,52%
<b>3 - Áreas: registro e fiscalização</b>	<b>34.067.000,00</b>	<b>83,09%</b>
3.1 - Programa: apoio administrativo ao registro e fiscalização	34.067.000,00	83,09%
<b>Total do orçamento para o exercício de 2010</b>	<b>41.000.000,00</b>	<b>100,00%</b>

# Conselho Regional de Contabilidade do Tocantins



CRCTO

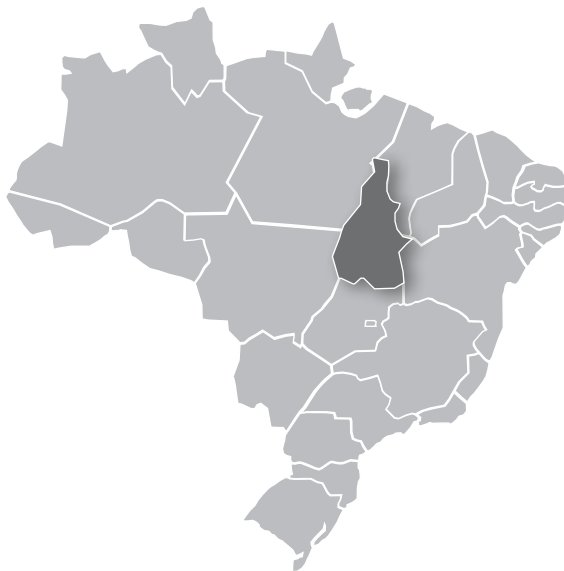

**Presidente:** Vânia Labres da Silva

**Endereço:** Av. Thetônio Segurado, 601 Sul, Conj 01, Lote 19 - Plano Diretor Sul - Palmas (TO)

**Cep:** 77016-330

**Telefone:** (63) 3215-3594

**e-mail:** crcto@crcto.org.br

**Site:** www.crcto.org.br

População <sup>1</sup>	1.243.627
Municípios <sup>1</sup>	139
Profissionais Registrados <sup>4</sup>	2.636
Organizações Registradas <sup>4</sup>	451
Instituições de Ensino de Ciências Contábeis <sup>2</sup>	13
Mestrado em Contabilidade (CAPES) <sup>3</sup>	0
Doutorado em Contabilidade (CAPES) <sup>3</sup>	0
Conselheiros Efetivos <sup>5</sup>	9
Conselheiros Suplentes <sup>5</sup>	9
Delegados <sup>5</sup>	9
Representantes <sup>5</sup>	0
Fiscais <sup>5</sup>	3
Sede m <sup>2</sup> <sup>5</sup>	985

1 IBGE 2 INEP 3 CAPES 4 CFC 5 CRCTO

<b>Nº de Programas:</b>	3
<b>Nº de Projetos:</b>	20
<b>Receita Estimada - Orçamento:</b>	R\$ 941.544,00
<b>Custos dos Programas / Projetos:</b>	R\$ 941.544,00

**Elementos de receita**

<b>Código</b>	<b>Título</b>	<b>Dotação Inicial (R\$)</b>	<b>% Receita s/Orçamento</b>
<b>1.0.0</b>	<b>RECEITAS CORRENTES</b>	<b>941.544,00</b>	<b>100,00%</b>
1.1.0	Receitas de contribuição	687.995,00	73,07%
1.2.0	Receita patrimonial	5.830,00	0,62%
1.3.0	Receitas de serviços	24.682,00	2,62%
1.5.0	Outras receitas correntes	223.037,00	23,69%
<b>2.0.0</b>	<b>RECEITAS DE CAPITAL</b>	<b>0,00</b>	<b>0,00%</b>
2.1.0	Operações de Créditos Internas	0,00	0,00%
<b>Total das Receitas</b>		<b>941.544,00</b>	<b>100,00%</b>

**Elementos de despesa**

<b>Código</b>	<b>Título</b>	<b>Dotação Inicial (R\$)</b>	<b>% Despesa s/Orçamento</b>
<b>3.0.0</b>	<b>DESPESAS CORRENTES</b>	<b>835.121,13</b>	<b>88,70%</b>
3.1.0	Despesas de Custeio	614.079,12	65,22%
3.1.1	Despesa com pessoal	343.935,00	36,53%
3.1.2	Materiais de consumo	30.559,00	3,25%
3.1.3	Serviços de terceiros e encargos	238.585,12	25,34%
3.1.4	Diversas despesas de custeio	1.000,00	0,11%
3.2.0	Transferências Correntes	221.042,01	23,48%
3.2.1	Diversas contribuições	183.064,40	19,44%
3.2.3	Encargos sobre empréstimos	37.977,61	4,03%
<b>4.0.0</b>	<b>DESPESAS DE CAPITAL</b>	<b>106.422,87</b>	<b>11,30%</b>
4.1.0	Investimentos	16.000,00	1,70%
4.1.2	Equipamentos e material permanente	16.000,00	1,70%
4.3.0	Transferências de Capital	90.422,87	9,60%
4.3.1	Amortização da Dívida Interna	90.422,87	9,60%
<b>Total das Despesas</b>		<b>941.544,00</b>	<b>100,00%</b>

Fonte: CCI/CFC, Orçamento para o exercício de 2010



	<b>Custo Estimado (R\$)</b>	<b>% Sobre Total</b>
<b>1 - ÁREA: REGISTRO</b>	<b>1.500,00</b>	<b>0,16%</b>
1.1 - PROGRAMA: REGISTRO PROFISSIONAL	1.500,00	0,16%
1.1.1 - SUB-PROGRAMA: REGISTRO PROFISSIONAL E CADASTRAL	1.500,00	0,16%
1.1.1.1 - PROJETOS/ATIVIDADES	1.500,00	0,16%
Incentivo ao Registro	1.000,00	0,11%
Cadastro de Formandos	500,00	0,05%

	<b>Custo Estimado (R\$)</b>	<b>% Sobre Total</b>
<b>2 - ÁREA: FISCALIZAÇÃO</b>	<b>22.304,04</b>	<b>2,37%</b>
2.1 - PROGRAMA: FISCALIZAÇÃO OSTENSIVA / PREVENTIVA	22.304,04	2,37%
2.1.1 - SUB-PROGRAMA: FISCALIZAÇÃO DO EXERCÍCIO PROFISSIONAL	22.304,04	2,37%
2.1.1.1 - PROJETOS/ATIVIDADES	22.304,04	2,37%
Fiscalização das Organizações Contábeis (inclusive auditoria), Sociedades, Escritórios Individuais, Autônomos	7.360,32	0,78%
Fiscalização das Empresas não Contábeis	4.460,80	0,47%
Fiscalização dos Órgãos Públicos	3.345,64	0,36%
Interiorização da Fiscalização - Fiscalização Preventiva, Intensiva e Orientativa	7.137,28	0,76%

	<b>Custo Estimado (R\$)</b>	<b>% Sobre Total</b>
<b>3 - ÁREAS: REGISTRO E FISCALIZAÇÃO</b>	<b>917.739,96</b>	<b>97,47%</b>
3.1 - PROGRAMA: APOIO ADMINISTRATIVO AO REGISTRO E FISCALIZAÇÃO	917.739,96	97,47%
3.1.1 - SUB-PROGRAMA: ADMINISTRATIVO	904.210,96	96,03%
3.1.1.1 - PROJETOS/ATIVIDADES	904.210,96	96,03%
Aquisição de Móveis e Utensílios, Máquinas e Equipamentos	16.000,00	1,70%
Boletim do CRC	4.000,00	0,42%
Encargos sobre empréstimos junto ao CFC	37.977,61	4,03%
Amortização de empréstimos junto ao CFC	90.422,87	9,60%
Manutenção do Corpo Funcional	329.295,00	34,97%
Reuniões Regimentais (plenárias, conselho diretor, câmaras, etc)	10.000,00	1,06%
Serviços de Terceiros	209.093,08	22,21%
Balanço Social	500,00	0,05%
Materiais de consumo	22.358,00	2,37%
Diversas Despesas de Custeio	1.500,00	0,16%
Diversas Contribuições (cota-parte)	183.064,40	19,44%

	<b>Custo Estimado (R\$)</b>	<b>% Sobre Total</b>
3.1.2 - SUB-PROGRAMA: EDUCAÇÃO CONTINUADA / VALORIZAÇÃO PROFISSIONAL	13.529,00	1,44%
3.1.2.1 - PROJETOS/ATIVIDADES	13.529,00	1,44%
Seminários, Cursos e Palestras na Capital e Interior, Fóruns, Encontros	3.550,00	0,38%
Participação de Conselheiros, Delegados e Funcionários em Eventos Nacionais e Internacionais (encontros, fóruns, congressos, convenções, seminários, etc)	7.979,00	0,85%
Encontro de Delegados	2.000,00	0,21%

<b>Resumo dos custos com projetos do CRCTO para o exercício de 2010</b>	<b>Custo Estimado (R\$)</b>	<b>% Sobre Total</b>
<b>1 - Área: registro</b>	<b>1.500,00</b>	<b>0,16%</b>
1.1 - Programa: registro profissional	1.500,00	0,16%
<b>2 - Área: fiscalização</b>	<b>22.304,04</b>	<b>2,37%</b>
2.1 - Programa: fiscalização ostensiva / preventiva	22.304,04	2,37%
<b>3 - Áreas: registro e fiscalização</b>	<b>917.739,96</b>	<b>97,47%</b>
3.1 - Programa: apoio administrativo ao registro e fiscalização	917.739,96	97,47%
<b>Total do orçamento para o exercício de 2010</b>	<b>941.544,00</b>	<b>100,00%</b>





# Diretoria do Conselho Federal de Contabilidade

Mandato de 2010/ 2011

## Contador JUAREZ DOMINGUES CARNEIRO

Presidente

### **Maria Clara Cavalcante Bugarim**

Vice-Presidente de Desenvolvimento Profissional e Institucional

### **Sílvia Mara Leite Cavalcante**

Vice-Presidente Administrativa

### **Sérgio Prado de Mello**

Vice-Presidente de Fiscalização, Ética e Disciplina

### **Antonio Miguel Fernandes**

Vice-Presidente de Registro

### **Nelson Mitimasa Jinzenji**

Vice-Presidente Técnico

### **Lucilene Florêncio Viana**

Vice-Presidente de Controle Interno

### **Enory Luiz Spinelli**

Vice-Presidente de Desenvolvimento Operacional

### **José Augusto Costa Sobrinho**

Representante dos Técnicos em Contabilidade no Conselho Diretor

#### CÂMARA DE REGISTRO

##### **Antonio Miguel Fernandes**

Coordenador da Câmara

##### **Contador Luiz Henrique de Souza**

Coordenador-Adjunto da Câmara de Registro

##### Conselheiros Efetivos

Contador Luiz Carlos de Souza

TC José Carlos Fernandes

TC Juliana Aparecida Soares Martins

##### Conselheiros Suplentes

Contador José Nilton Junkes

Contadora Elizabete Coimbra Lisboa Gonçalves

Contadora Luci Melita Vaz

TC José Amarísio de Freitas de Souza

TC Vivaldo Barbosa de Araújo Filho

#### CÂMARA TÉCNICA

##### **Nelson Mitimasa Jinzenji**

Coordenador da Câmara

##### **Luiz Carlos de Souza**

Coordenador-Adjunto da Câmara de Projetos Técnicos

##### Conselheiros Efetivos

Contador Osório Cavalcante Araújo

Contadora Gardênia Maria Braga de Cavalho

Contador José Wagner Rabelo Mesquita

##### Conselheiros Suplentes

Contador Edson Franco de Moraes

Contador João Elói Olenike

Contadora Verônica Cunha de Souto Major

Contador Carlos de La Raque

Contador Jadsom Gonçalves Ricarte

#### CÂMARA DE CONTROLE INTERNO

##### **Lucilene Florêncio Viana**

Coordenadora da Câmara

##### **Francisco Fernandes de Oliveira**

Coordenador-Adjunto da Câmara de Controle Interno

##### Conselheiros Efetivos

Contador João Altair Caetano dos Santos

TC José Carlos Fernandes

##### Conselheiros Suplente

Contador Roberto Carlos Fernandes Dias

Contador Joaquim de Alencar Bezerra Filho

TC Pedro Miranda

Contadora Maria do Rosário de Oliveira

#### CÂMARA DE FISCALIZAÇÃO, ÉTICA E DISCIPLINA

##### **Sérgio Prado de Mello**

Coordenador da Câmara

##### **José Wagner Rabelo Mesquita**

Coordenador-Adjunto da Câmara de Fiscalização, Ética e Disciplina

##### Conselheiros Efetivos

Contador Luiz Henrique de Souza

TC José Augusto Costa Sobrinho

TC José Cleber da Silva Fontineles

Contador Edson Cândido Pinto

Contador João Altair Caetano dos Santos

TC Bernardo Rodrigues de Souza

TC Paulo Viana Nunes

Contador Antonio Miguel Fernandes

TC Juliana Aparecida Soares Martins

Contadora Gardênia Maria Braga de Cavalho

##### Conselheiros Suplente

Contadora Luci Melita Vaz

TC Maria das Graças Santana

TC Pedro Miranda

Contador José Correia de Menezes

TC José Carlos Fernandes

Contador Flavio Azevedo Pinto

Contador Carlos de La Raque

TC Antonio Roberto de Souza

TC Osvaldo Rodrigues da Cruz

TC Paulo Luiz Pacheco

TC Mário César de Magalhães Mateus

Contador Edson Franco de Moraes

#### CÂMARA DE ASSUNTOS ADMINISTRATIVOS

##### **Sílvia Mara Leite Cavalcante**

Coordenadora da Câmara

##### **João de Oliveira e Silva**

Coordenador-Adjunto da Câmara de Assuntos Administrativos

##### Conselheiros Efetivos

Contador Francisco Fernandes de Oliveira

TC Miguel Ângelo Martins Lara

##### Conselheiros Suplentes

Contadora Maysa de Barros Bumlai

TC Mário César de Magalhães Mateus

Contador José Nilton Junkes

TC Maria das Graças Santana

#### CÂMARA DE DESENVOLVIMENTO OPERACIONAL

##### **Enory Luiz Spinelli**

Coordenador da Câmara

##### **José Odilon Faustino**

Coordenador-Adjunto da Câmara de Desenvolvimento Operacional

##### Conselheiros Efetivos

Contador Paulo Vieira Pinto

TC Edvaldo Paulo de Araújo

##### Conselheiros Suplentes

Contadora Ana Tércia Lopes Rodrigues

Contador Luiz Antonio Balaminut

Contador Rivaldo Costa Sarmento

TC Auridan José de Lima

#### CÂMARA DE DESENVOLVIMENTO PROFISSIONAL E INSTITUCIONAL

##### **Maria Clara Cavalcante Bugarim**

Coordenadora da Câmara

##### **Osório Cavalcante Araújo**

Coordenador-Adjunto da Câmara de Desenvolvimento Profissional

##### Conselheiros Efetivos

Contador João de Oliveira e Silva

Contador Edson Cândido Pinto

TC Paulo Viana Nunes

Contador Paulo Vieira Pinto

##### Conselheiros Suplentes

Contador Rivaldo Costa Sarmento

Contadora Maria do Rosário de Oliveira

Contadora Ana Tércia Rodrigues

Contador José Correia de Menezes

TC Osvaldo Rodrigues da Cruz

Contador Luiz Antonio Balaminut

# Conselhos Regionais de Contabilidade

## **CRC - ACRE**

Pres. FRANCISCO BRITO DO NASCIMENTO  
Estrada Dias Martins 438 - Residencial Mariana  
CEP 69912-470 - Rio Branco/AC  
Telefone: (68) 3227.8038  
Fax: (68) 3227.8038  
E-mail: crcac@brturbo.com.br

## **CRC - Alagoas**

Pres. CARLOS HENRIQUE DO NASCIMENTO  
Rua Tereza de Azevedo, 1526 - Farol  
CEP 57052-600 - Maceió/AL  
Telefax: (82) 3338.9444  
E-mail: crcal@crcal.org.br

## **CRC - Amazonas**

Pres. JULIO RAMON MARCHIORE TEIXEIRA  
Rua Lobo D'Almada, 380 - Centro  
CEP 69010-030 - Manaus/AM  
Telefax: (92) 3633.2566  
Fax (92) 3633.2278  
E-mail: crcam@crcam.org.br

## **CRC - Amapá**

Pres. PAULO SÉRGIO DE FREITAS DIAS  
Rua Hamilton Silva, 1.180 - Caixa Postal 199 - Central  
CEP 68906-440 - Macapá/AP  
Telefone: (96) 3223.9503  
Fax: 3223.9504  
E-mail: crcap@crcap.org.br

## **CRC - Bahia**

Pres. MARIA CONSTANÇA CARNEIRO GALVÃO  
Rua do Salete, 320 - Barris  
CEP 40070-200 - Salvador/BA  
Telefone: (71) 2109.4000  
Fax: 2109.4009  
E-mail: crcba@crcba.org.br

## **CRC - Ceará**

Pres. CASSIUS REGIS ANTUNES COELHO  
Av. da Universidade, 3.057 - Benfica  
CEP 60020-181 - Fortaleza/CE  
Telefone: (85) 3455.2900  
Fax: (85) 3455.2911  
E-mail: conselho@crc-ce.org.br

## **CRC - Distrito Federal**

Pres. ADRIANO DE ANDRADE MARROCOS  
SCRS 503, Bl. B, Lojas 31/33  
CEP 70331-520 - Brasília/DF  
Telefone: (61) 3321.1757  
Fax: (61) 3321.1747  
E-mail: crcdf@crcdf.org.br

## **CRC - Espírito Santo**

Pres. WALTER ALVES NORONHA  
Av. Vitória, 2850 - Bento Ferreira  
CEP 29050-810 - Vitória/ES  
Telefone: (27) 3232-1617  
Fax: 3232-1621  
E-mail: crces@crc-es.org.br

## **CRC - Goiás**

Pres. LUIZ ANTÔNIO DEMARCKI OLIVEIRA  
Rua 107, nº 151 - Setor Sul  
CEP 74085-060 - Goiânia/GO  
Telefone: (62) 3240-2211  
Fax: 3240-2270  
E-mail: crcgo@crcgo.org.br

## **CRC - Maranhão**

Pres. HERALDO DE JESUS CAMPELO  
Rua das Sucupiras, Quadra 44, Casa 32- Jardim  
Renascerença I  
CEP 65075-400 São Luiz/MA  
Telefone: (98) 3227-6654/ 3227-0125  
E-mail: crcma@crcma.org.br

## **CRC - Minas Gerais**

Pres. WALTER ROOSEVELT COUTINHO  
Rua Cláudio Manoel, 639 - Funcionários  
CEP 30140-100 - Belo Horizonte/MG  
Telefone: (31) 3269-8400  
Fax: (31) 3269-8405  
E-mail: diretoria@crcmg.org.br

## **CRC - Mato Grosso do Sul**

Pres. CARLOS RUBENS DE OLIVEIRA  
Rua Euclides da Cunha, 994 - Jardim dos Estados  
CEP 79020-230 - Campo Grande/MS  
Telefax: (67) 3326-0750/ 3351-2769  
E-mail: crcms@crcms.org.br

## **CRC - Mato Grosso**

Pres. JORGE ASSEF FILHO  
Rua 05, Qd. 13, lote 02 - Centro Político Administrativo  
CEP 78050-970 - Cuiabá/MT  
Telefone: (65) 3648-2800  
Fax: (65) 3648-2828  
E-mail: crcmt@crcmt.org.br

## **CRC - Pará**

Pres. REGINA CÉLIA NASCIMENTO VILANOVA  
R. Avertano Rocha 392, entre São Pedro e Pe. Eutique  
CEP 66023-120 - Belém/PA  
Telefone: (91) 3202-4150  
E-mail: crcpa@crcpa.org.br

---

**CRC - Paraíba**

Pres. ELINALDO DE SOUSA BARBOSA  
Rua Rodrigues de Aquino 208 - Centro  
CEP 58013-030 - João Pessoa/PB  
Telefone: (83) 3044-1313  
Fax: 3221-3714  
E-mail: [diretoria@crpcb.org.br](mailto:diretoria@crpcb.org.br)

**CRC - Pernambuco**

Pres. ALMIR DIAS DE SOUZA  
Rua do Sossego, 693 - Santo Amaro  
CEP 50100-150 - Recife/PE  
Telefax: (81) 2122-6011  
E-mail: [crspe@crspe.org.br](mailto:crspe@crspe.org.br)

**CRC - Piauí**

Pres. ANTONIO GOMES DAS NEVES  
Av. Pedro Freitas, 1000 - Vermelha  
CEP 64018-000 - Teresina/PI  
Telefone: (86) 3221-7531  
Fax: 3221-7161  
E-mail: [crdpi@crdpi.com.br](mailto:crdpi@crdpi.com.br)

**CRC - Paraná**

Pres. PAULO CESAR CAETANO DE SOUZA  
Rua XV de Novembro, 2987 - Alto da XV  
CEP 80050-000 - Curitiba/PR  
Telefone: (41) 3360-4700  
E-mail: [crspr@crspr.org.br](mailto:crspr@crspr.org.br)

**CRC - Rio de Janeiro**

Pres. DIVA MARIA DE OLIVEIRA GESUALDI  
R. 1º de Março, 33 e Ouvidor, 50 – Loja – Centro  
CEP 20010-000 – Rio de Janeiro/RJ  
Telefone: (21) 2216-9595  
Fax: 2216-9619  
E-mail: [rcrj@rcrj.org.br](mailto:rcrj@rcrj.org.br)

**CRC - Rio Grande do Norte**

Pres. EVERILDO BENTO DA SILVA  
Av. Bernardo Vieira, 4545 - Morro Branco  
CEP 59015-450 - Natal/RN  
Telefone: (84) 3201-1936 / 3211-2558  
E-mail: [rcrn@rcrn.org.br](mailto:rcrn@rcrn.org.br)

**CRC - Rondônia**

Pres. JOSÉ DOMINGOS FILHO  
Avenida Presidente Dutra 2374 - Centro  
CEP 78916-100 - Porto Velho/RO  
Telefone: (69) 3211.7900  
Fax: (69) 3211.7901  
E-mail: [rcro@rcro.org.br](mailto:rcro@rcro.org.br)

**CRC - Roraima**

Pres. MARCELO BEZERRA DE ALENCAR  
R. Major Manoel Correia, 372 - São Francisco  
CEP 69305-100 - Boa Vista/RR  
Telefone: (95) 3624.4880 / 3624.4505 / Fax:  
3623.1457  
E-mail: [diretoriacrcrr@technet.com.br](mailto:diretoriacrcrr@technet.com.br)

**CRC - Rio Grande do Sul**

Pres. ZULMIR IVÂNIO BREDA  
Rua Baronesa do Gravataí, 471 - Cidade Baixa  
CEP 90160-070 - Porto Alegre/RS  
Telefax: (51) 3254-9400  
E-mail: [crrcs@crrcs.org.br](mailto:crcrs@crrcs.org.br)

**CRC - Santa Catarina**

Pres. SERGIO FARACO  
Av Osvaldo Rodrigues Cabral, 1900 - Centro  
CEP 88015-710 - Florianópolis/SC  
Telefone: (48) 3027-7000  
Fax: (48) 3027-7008  
E-mail: [crrcs@crrcs.org.br](mailto:crcsc@crcsc.org.br)

**CRC - Sergipe**

Pres. AÉCIO PRADO DANTAS JÚNIOR  
Av. Mário Jorge Vieira, 3.140 – Coroa do Meio  
CEP 49035-660 - Aracaju/SE  
Telefone: (79) 3301-6812  
E-mail: [crsse@crsse.org.br](mailto:crsse@crsse.org.br)

**CRC - São Paulo**

Pres. DOMINGOS ORESTES CHIOMENTO  
Rua Rosa e Silva, nº 60 - Higienópolis  
CEP 01230-909 - São Paulo/SP  
Telefone: (11) 3824-5400  
Fax: (11) 3662-0035/ 3826-8752  
E-mail: [crrcs@crrcs.org.br](mailto:crcsp@crcsp.org.br)

**CRC - Tocantins**

Pres. VANIA LABRES DA SILVA  
Av. Theotônio Segurado, 601 Sul, Conj. 01 Lote 19  
Plano Diretor Sul, CEP 77016-330 - Palmas/TO  
Telefone: (63) 3215.3594  
Fax: (63) 3215.1412  
E-mail: [crcto@crcto.org.br](mailto:crcto@crcto.org.br)

---







