

AGENDA LEGISLATIVA 2019

SISTEMA CONTÁBIL BRASILEIRO



4ª Edição

AGENDA LEGISLATIVA 2019

SISTEMA CONTÁBIL BRASILEIRO



CONSELHO FEDERAL DE CONTABILIDADE

4ª Edição

Agenda Legislativa do Sistema Contábil Brasileiro

Publicação do Conselho Federal de Contabilidade

CONSELHO FEDERAL DE CONTABILIDADE

SAS Quadra 5 – Bloco J – Edifício CFC – CEP: 70070-920 – Brasília (DF)

Telefone: (61) 3314-9600 FAX: (61) 3322-2033

Site: www.cfc.org.br – E-mail: cfc@cfc.org.br

Presidente do Conselho Federal de Contabilidade

José Martonio Alves Coelho

Diretora Executiva do CFC

Elys Tevania Alves de Souza Carvalho

Grupo de Trabalho – Agenda Legislativa

Joaquim de Alencar Bezerra Filho - Coordenador

Sergio Faraco

Luiz Fernando Nóbrega

Nelson Zafra

Lucilene Florêncio Viana

Zulmir Ivânio Breda

Marco Aurélio Cunha de Almeida

Aécio Prado Dantas Júnior

Juliana Aparecida Soares Martins

Equipe Técnica

Ludmila Mello (Coordenadora de Política Institucional do CFC)

Carla Jesus de Souza Quintino

Matheus Batista Machado

Projeto Gráfico e Diagramação

Departamento de Multimídia do CFC

Revisão

Maria do Carmo Nóbrega

Tiragem

654 exemplares

Ficha Catalográfica

Brasília/2017

148 páginas

Conselho Federal de Contabilidade

Agenda legislativa do Sistema Contábil Brasileiro/ Conselho Federal de Contabilidade. - 3. ed. -
- Brasília: CFC, 2017.

148 p.

1. Agenda Legislativa – Sistema Contábil Brasileiro. I. Título.

CDU – 340.132.4:657(081)

Ficha Catalográfica elaborada pela Bibliotecária Lúcia Helena Alves de Figueiredo CRB 1/1.401

Apresentação

Via de regra, a condição favorável da vivência cidadã em um país democrático de direito faculta à sociedade civil o envolvimento nas mais diferentes discussões de temas que estejam ligados diretamente aos seus anseios maiores e às áreas de interesse, como, por exemplo, aqueles voltados a políticas públicas ou classistas, população, religião, cultura, empresariado ou equidade de gêneros.

Ao mesmo tempo em que são criados mecanismos favoráveis para o justo diálogo entre Estado e sociedade, com base nos preceitos estabelecidos na Carta Constitucional de 1988, têm crescido a autonomia, a participação e, também, a corresponsabilidade dessa mesma sociedade nas discussões que envolvem as ações governamentais, as políticas públicas e o controle social.

Assim, como parte desta sociedade e como representante legal da classe contábil brasileira, o Sistema CFC/CRCs, imbuído de um mesmo espírito coletivo, tem buscado promover um diálogo cada vez mais afinado com aqueles que trabalham com as proposituras legislativas nacionais, intercedendo nos assuntos que se configuram de maior interesse e do bem comum dos profissionais da contabilidade.

Com o intuito de contribuir na elaboração de projetos sólidos e assegurar o franco debate em torno das proposições em tramitação nas maiores instâncias político-legislativas do Brasil – Senado Federal e Câmara dos Deputados – e que afetam, direta e indiretamente, os interesses da classe, apresento aos caros leitores a terceira edição da “Agenda Legislativa - Sistema Contábil Brasileiro”.

A Agenda traz os principais projetos de interesse do País que estão em tramitação no Congresso Nacional, de forma ordenada e com informações suficientes para o pleno conhecimento dos interessados.

Para se chegar à publicação dessa importante ferramenta legislativa, o Conselho Federal de Contabilidade (CFC) promoveu uma vigorosa mobilização com seus Conselhos Regionais, a fim de verificar as principais proposições geradoras de impactos positivos ou negativos no âmbito das Ciências Contábeis.

De nossa parte, com a posse de mais este instrumento de trabalho, estaremos munidos e conscientes de nossos papéis enquanto legítimos eleitos e depositários fiéis dos anseios de todos os nossos profissionais.

Certamente, enfrentaremos temas delicados – porém necessários –, mas esta boa ferramenta nos dará o respaldo legítimo para ampliarmos o tom da conversa com as duas Casas, no sentido de alcançarmos a harmonia na aprovação de matérias que venham a repercutir positivamente na nossa profissão e na própria sociedade. Dessa forma, a nossa classe contábil estará dando mais uma prova de contribuição para o desenvolvimento do País.

José Martonio Alves Coelho
Presidente do CFC

Sumário

Parte I – Sistema Contábil Brasileiro	7
Sistema CFC/CRCs	9
Mapa Estratégico do Sistema CFC/CRCs	11
Organograma	13
Funções Básicas do Sistema CFC/CRCs	15
Perfil do Sistema CFC/CRCs	17
Diretoria do Conselho Federal de Contabilidade	18
Conselhos Regionais de Contabilidade	22
Parte II – Proposições por Assunto	25
Legendas	27
Administração Pública	28
Código Comercial	29
Contabilidade Pública	29
Controle	29
Controle Interno - Setor Público	30
Exercício Profissional	30
Finanças Públicas	30
Reforma Política	32
Geral	32
Parte III – Poder Legislativo	33
Câmara dos Deputados	35
Comissões Permanentes	40
Deputados Federais	73
Senado Federal	95
Comissões Permanentes	100
Senadores da República	112
Tribunal de Contas da União – TCU	115
Membros do Ministério Público	116
Tribunal Superior Eleitoral – TSE	116
Superior Tribunal de Justiça – STJ	117
Supremo Tribunal Federal – STF	117
Tribunal Superior do Trabalho – TST	118
Parte IV – Poder Executivo	123
Presidência da República	125
Ministérios	130



Parte I

Sistema Contábil Brasileiro



Sistema CFC/CRCs

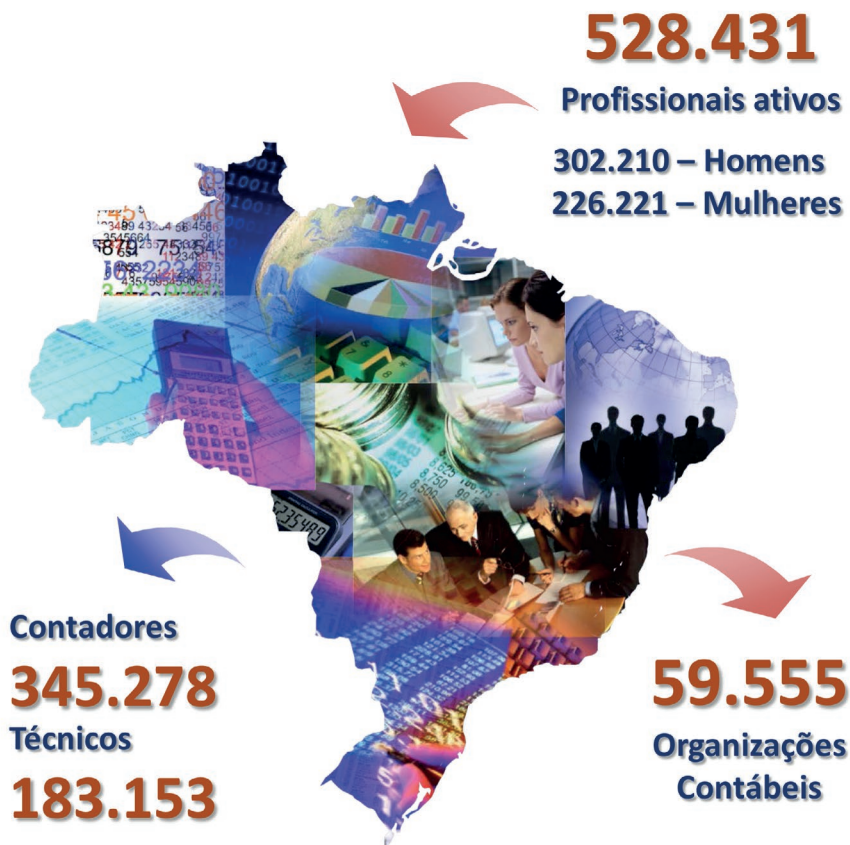

Atualizado:
16/5/2017

Mapa Estratégico do Sistema CFC/CRCs

Resultados Institucionais

14. Fortalecer a imagem do sistema CFC/CRCs e da profissão contábil perante a sociedade

Público - Alvo

13. Influenciar na formação das competências e das habilidades do profissional e fomentar Programas de Educação Continuada

12. Promover a satisfação da classe contábil com o sistema CFC/CRCs

11. Fortalecer a participação sociopolítico-institucional perante as instituições públicas, privadas, sociedade civil e entidades representativas da classe contábil

Processos

10. Firmar parcerias estratégicas

9. Inovar, integrar e otimizar a gestão do sistema CFC/CRCs

8. Elaborar, acompanhar e aperfeiçoar normas de interesse do Sistema CFC/CRCs, da profissão e da Ciência Contábil

7. Garantir qualidade e confiabilidade nos processos e nos procedimentos.

6. Aperfeiçoar, ampliar e difundir ações de Educação Continuada, Registro e Fiscalização como fator de proteção da sociedade.

Pessoas e Tecnologias

5. Fortalecer conhecimentos técnicos e habilidades pessoais dos conselheiros e dos colaboradores do Sistema CFC/CRCs

4. Atrair e reter talentos.

3. Ampliar e integrar o uso da Tecnologia da Informação no Sistema CFC/CRCs.

Recursos e Logística

2. Assegurar adequada infraestrutura e suporte logístico às necessidades do Sistema CFC/CRCs.

1. Garantir sustentabilidade orçamentária e financeira do Sistema CFC/CRCs.

Funções Básicas do Sistema CFC/CRCs

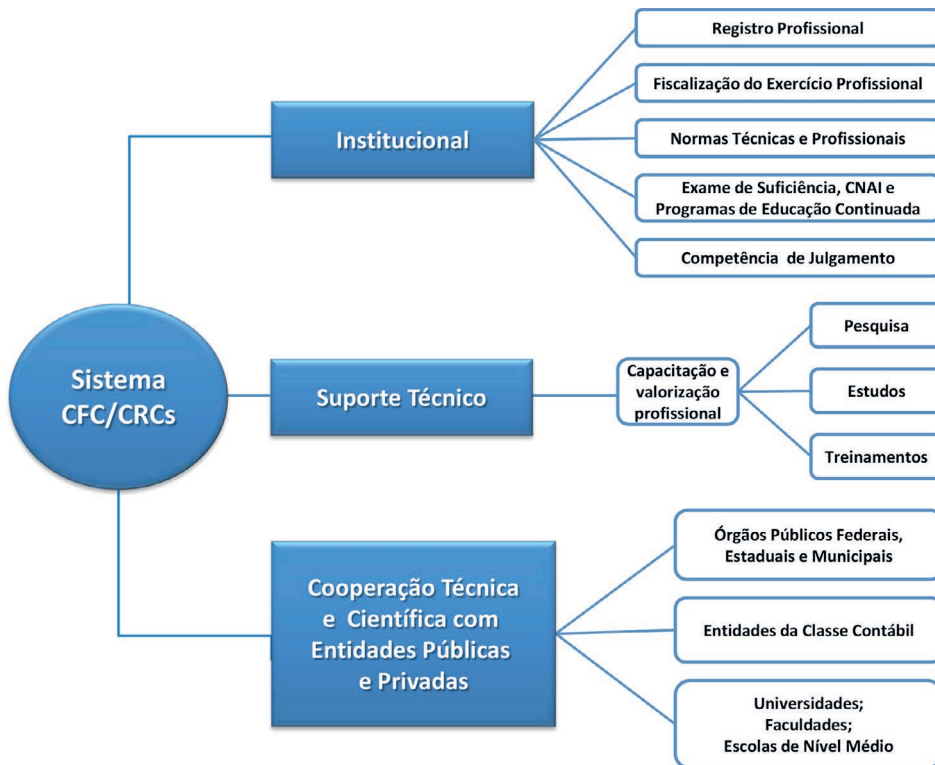

Perfil do Sistema CFC/CRCs

O Sistema CFC/CRCs agrupa, em sua estrutura, o Conselho Federal de Contabilidade e mais 27 Conselhos Regionais, com sedes em todas as unidades da Federação.

Criados a partir do Decreto-Lei n.º 9.295, de 27 de maio de 1946, os Conselhos de Contabilidade têm, entre outras finalidades, a missão precípua de fiscalizar, registrar e normatizar a profissão contábil.

A partir da implantação da visão sistêmica, as ações desenvolvidas pelos Conselhos Regionais passaram a ser integradas, respeitando as diferenças regionais. Programas de interesse nacional foram implementados por todas as unidades, sempre com o apoio institucional do CFC. De fato, cabe evidenciar que a sistematização das atividades dos Conselhos Regionais não seria possível sem que fossem definidas suas funções básicas: institucional, suporte, técnico e cooperação técnica e científica a entidades públicas e privadas.

Dentro da filosofia de maior integração com a sociedade, o Sistema CFC/CRCs tem desenvolvido diversos projetos e programas que atendam às necessidades e aos anseios da classe contábil, seja na área de desenvolvimento profissional, com destaque para os projetos Excelência na Contabilidade e Educação Profissional Continuada; na realização de inúmeros eventos voltados ao aprimoramento e à qualificação profissional; na maior integração política com os poderes constituídos; seja nos trabalhos voluntários realizados pelos profissionais da contabilidade brasileiros.

Mantidos, exclusivamente, pelas anuidades pagas pelos contadores, técnicos em contabilidade e empresas de serviços contábeis – atualmente, a classe contábil é composta por mais de 530 mil profissionais e por cerca de 58 mil organizações contábeis –, os Conselhos de Contabilidade não recebem qualquer subsídio governamental, tampouco recursos oriundos de entidades públicas ou privadas.

A receita anual arrecadada é canalizada, primordialmente, para investimentos em programas e projetos, retornando em forma de benefícios para a própria classe contábil e para a sociedade brasileira em geral.

Os Conselhos de Contabilidade estão sob a responsabilidade dos conselheiros que os integram, que são profissionais da contabilidade eleitos pelo voto direto da classe contábil brasileira, com atuação voluntária e sem remuneração para os cargos que ocupam na esfera do Sistema CFC/CRCs.

O Sistema CFC/CRCs possui relação estreita com entidades que compõem o Sistema Contábil Brasileiro, o qual abrange uma federação nacional de empresas de serviços contábeis, com suas federações regionais, entidades sindicais e associativas de contabilistas e de empresas de serviços contábeis; entidades de auditoria; e mais de 960 faculdades de Ciências Contábeis no Brasil.

Diretoria do Conselho Federal de Contabilidade

Mandato de 6.1.2016 a 31.12.2017

Contador JOSÉ MARTONIO ALVES COELHO (CE)

Presidente

Contadora LUCILENE FLORÊNCIO VIANA (AM)
Vice-Presidente de Controle Interno

Contador MARCO AURÉLIO CUNHA DE ALMEIDA (MG)
Vice-Presidente de Registro

Contador LUIZ FERNANDO NOBREGA (SP)
Vice-Presidente de Fiscalização, Ética e Disciplina

Contador ZULMIR IVÂNIO BREDA (RS)
Vice-Presidente Técnico

Contador SERGIO FARACO (SC)
Vice-Presidente Administrativo

Contador NELSON ZAFRA (PR)
Vice-Presidente de Desenvolvimento Profissional

Contador AÉCIO PRADO DANTAS JÚNIOR (SE)
Vice-Presidente de Desenvolvimento Operacional

Contador JOAQUIM DE ALENCAR BEZERRA FILHO (PI)
Vice-Presidente de Política Institucional

Técnica em Contabilidade JULIANA APARECIDA S. MARTINS (TO)
Representante dos Técnicos em Contabilidade no Conselho Diretor

Contadora MARIA CONSTANÇA CARNEIRO GALVÃO (BA)
Coordenadora-Adjunta da Câmara de Registro

Contadora SANDRA MARIA BATISTA (DF)
Coordenadora-Adjunta da Câmara de Fiscalização, Ética e Disciplina

Contadora MARIA DO ROSÁRIO DE OLIVEIRA (RN)
Coordenadora-Adjunta da Câmara de Controle Interno

Contador JOÃO ALFREDO DE SOUZA RAMOS (ES)
Coordenador-Adjunto da Câmara Técnica

Contador CARLOS RUBENS DE OLIVEIRA (MS)
Coordenador-Adjunto da Câmara de Assuntos Administrativos

Contador GERALDO DE PAULA BATISTA FILHO (PE)
Coordenador-Adjunto da Câmara de Desenvolvimento Profissional

Contador JOÃO DE OLIVEIRA E SILVA (PA)
Coordenador-Adjunto da Câmara de Desenvolvimento Operacional

CÂMARA TÉCNICA

Contador ZULMIR IVÂNIO BREDA (RS)
Coordenador da Câmara

Contador JOÃO ALFREDO DE SOUZA RAMOS (ES)
Coordenador-Adjunto da Câmara

CONSELHEIROS EFETIVOS

Contadora Lucilene Florêncio Viana (AM)
Contador Carlos Rubens de Oliveira (MS)
Contadora Maria Constança Carneiro Galvão (BA)
TC Maria Perpétua dos Santos (GO)
Contadora Diva Maria de Oliveira Gesualdi (RJ)

CONSELHEIROS SUPLENTES

Contadora Jeanne Carmen Ramos Luzeiro Figueira (AM)
Contador Luiz Henrique de Souza (MS)
Contadora Regina Célia Nascimento Vilanova (PA)
Contadora Gardênia Maria Braga de Carvalho (PI)
Contador Paulo Walter Schnorr (RS)
TC Osvaldo Rodrigues da Cruz (CE)
Contador Marcelo Cavalcanti Almeida (RJ)

CÂMARA DE CONTROLE INTERNO

Contadora LUCILENE FLORÊNCIO VIANA (AM)
Coordenadora da Câmara de Controle Interno

Contadora MARIA DO ROSÁRIO DE OLIVEIRA (RN)
Coordenadora-Adjunta da Câmara de Controle Interno

CONSELHEIROS EFETIVOS

Contador Aécio Prado Dantas Júnior (SE)
TC Vivaldo Barbosa de Araújo Filho (RR)

CONSELHEIROS SUPLENTES

Contador Marcos de Araújo Carneiro (RR)
Contador Evandro Benedito dos Santos (MT)
Contador João Altair Caetano dos Santos (RO)
TC Hermelino de Jesus Souza (MA)

CÂMARA DE REGISTRO

Contador MARCO AURÉLIO CUNHA DE ALMEIDA (MG)
Coordenador da Câmara de Registro

Contadora MARIA CONSTANÇA C. GALVÃO (BA)
Coordenadora-Adjunta da Câmara de Registro

CONSELHEIROS EFETIVOS

TC Juliana Aparecida Soares Martins (TO)
Contador Heraldo de Jesus Campelo (MA)
Contador Carlos Henrique do Nascimento (AL)
Contador Joaquim de Alencar Bezerra Filho (PI)

CONSELHEIROS SUPLENTES

Contadora Marisa Luciana Schvabe De Moraes (SC)
Contador Hélio Barreto Jorge (BA)
TC Marcia Fátima Fernandes Dantas (AP)
Contador Henrique Ricardo Batista (GO)
Contador Everildo Bento da Silva (RN)
Contador Luiz Carlos de Souza (PR)

CÂMARA DE DESENVOLVIMENTO OPERACIONAL

Contador AÉCIO PRADO DANTAS JÚNIOR (SE)

Coordenador da Câmara

Contador JOÃO DE OLIVEIRA E SILVA (PA)

Coordenador-Adjunto da Câmara

CONSELHEIROS EFETIVOS

Contador Francisco Brito do Nascimento (AC)

Contador Heraldo de Jesus Campelo (MA)

CONSELHEIROS SUPLENTES

Contadora Vânia Labres da Silva (TO)

Contador Gilsandro Costa de Macedo (PB)

Contador Rivaldo Costa Sarmento (AL)

Contador José Eraldo Lúcio de Oliveira (PE)

CÂMARA DE ASSUNTOS ADMINISTRATIVOS

Contador SERGIO FARACO (SC)

Coordenador da Câmara

Contador CARLOS RUBENS DE OLIVEIRA (MS)

Coordenador-Adjunto da Câmara

CONSELHEIROS EFETIVOS

Contador Luiz Fernando Nóbrega (SP)

Contadora Sandra Maria Batista (DF)

CONSELHEIROS SUPLENTES

Contador Rivaldo Costa Sarmento (AL)

Contador Luiz Carlos de Souza (PR)

Contador Luiz Henrique de Souza (MS)

TC Miguel Angelo Martins Lara (DF)

CÂMARA DE DESENVOLVIMENTO PROFISSIONAL

Contador NELSON ZAFRA (PR)

Coordenador da Câmara

Contador GERALDO DE PAULA BATISTA FILHO (PE)

Coordenador-Adjunto da Câmara

CONSELHEIROS EFETIVOS

Contador Joaquim de Alencar Bezerra Filho (PI)

Contador João Alfredo de Souza Ramos (ES)

Contadora Diva Maria de Oliveira Gesualdi (RJ)

Contador Sergio Faraco (SC)

Contador João de Oliveira e Silva (PA)

CONSELHEIROS SUPLENTES

Contador Paulo Walter Schnorr (RS)

Contador Marcelo Cavalcanti Almeida (RJ)

Contador Victor Domingos Galloro (SP)

Contadora Vânia Labres da Silva (TO)

Contador João Altair Caetano dos Santos (RO)

Contadora Marisa Luciana Schwabe de Moraes (SC)

Contadora Jeanne Carmen Ramos Luzeiro Figueira (AM)

CÂMARA DE FISCALIZAÇÃO, ÉTICA E DISCIPLINA

Contador LUIZ FERNANDO NÓBREGA (SP)

Coordenador da Câmara

Contadora SANDRA MARIA BATISTA (DF)

Coordenadora-Adjunta da Câmara

CONSELHEIROS EFETIVOS

Contador Carlos Henrique do Nascimento (AL)
TC Bernardo Rodrigues de Souza (AP)
Contadora Maria do Rosário de Oliveira (RN)
TC Vivaldo Barbosa de Araújo Filho (RR)
Contador Marco Aurélio Cunha de Almeida (MG)
TC Cleber Oliveira de Figueiredo (PB)
Contador Nelson Zafra (PR)
TC Edegar Wayhs (MT)
TC Pedro Miranda (RO)
TC Maria Perpetua dos Santos (GO)
Contador Geraldo de Paula Batista Filho (PE)
Contador Francisco Brito do Nascimento (AC)
TC Juliana Aparecida Soares Martins (TO)

CONSELHEIROS SUPLENTES

Contador Victor Domingos Galloro (SP)
Contador Evandro Benedito dos Santos (MT)
Contador Hélio Barreto Jorge (BA)
TC Marcia Fátima Fernandes Dantas (AP)
Contador Everildo Bento da Silva (RN)
TC José Cleber da Silva Fontineles (AC)
TC José Augusto Costa Sobrinho (SE)
TC Miguel Ângelo Martins Lara (DF)
Contador Henrique Ricardo Batista (GO)
Contador Marcos de Araújo Carneiro (RR)
TC Osvaldo Rodrigues da Cruz (CE)
TC Hermelino de Jesus Souza (MA)
Contador Gilsandro Costa de Macedo (PB)
Contador Orias Batista Freitas (MG)
TC Paulo Luiz Pacheco (EE)

Conselhos Regionais de Contabilidade

CRC - ACRE

Presidente VALMIKI FRANCISCO DA SILVA
Estrada Dias Martins, 438 - Residencial Mariana,
Rio Branco (AC) - CEP 69919-180
Telefone: (68) 3227.8038
Fax: (68) 3227.8038
E-mail: crcac@brturbo.com.br /
presidencia@brturbo.com.br

CRC - ALAGOAS

Presidente PAULO SÉRGIO BRAGA DA ROCHA
Rua Tereza de Azevedo, 1526 - Pinheiro,
Maceió (AL) - CEP 57057-570
Telefax: (82) 3194-3030 /3012
E-mail: crcal@crcal.org.br / diretoria@crcal.org.br /
presidencia@crcal.org.br

CRC - AMAZONAS

Presidente MANOEL CARLOS DE OLIVEIRA JÚNIOR
Rua dos Japoneses, 27 - Parque 10,
Manaus (AM) - CEP 69054-650
Telefax: (92) 3236-8952 / 3236- 8117 / 3236 - 8319 /
3236 - 8718
E-mail: crcam@crcam.org.br / direx@crcam.org.br /
presidencia@crcam.org.br

CRC - AMAPÁ

Presidente FABIANO RIBEIRO PIMENTEL
Rua Hamilton Silva, 1.180 - Central,
Macapá (AP) - CEP 68900-068
Telefone: (96) 3223.9503 / 3223.2697
Fax: 3223.9504 / 3223.9506 (presidência)
E-mail: crcap@crcap.org.br / diretoria@crcap.org.br /
presidencia@crcap.org.br

CRC - BAHIA

Presidente ANTONIO CARLOS NOGUEIRA
CERQUEIRA
Rua do Salete, 320 - Barris,
Salvador (BA) - CEP 40070-200
Telefone: (71) 2109.4000 / 3328.2515
Fax: 2109.4009
E-mail: crcba@crc-ba.org.br /
presidencia@crc-ba.org.br / diretoria@crc-ba.org.br

CRC - CEARÁ

Presidente CLARA GERMANA GONÇALVES ROCHA
Av. da Universidade, 3.057 - Benfica,
Fortaleza (CE) - CEP 60020-181
Telefone: (85) 3455.2900 / 3455.2929 (presidência)
Fax: 3455.2913 (secretaria)
E-mail: conselho@crc-ce.org.br /
presidencia@crc-ce.org.br / secretaria@crc-ce.org.br

CRC - DISTRITO FEDERAL

Presidente ADRIANO DE ANDRADE MARROCOS
SHCS CR QD 505, Bl. C, Loja 45,
Brasília (DF) - CEP 70350-530
Telefone: (61) 3321.1757 / 3321.7105
Fax: (61) 3321.1747
E-mail: crcdf@crcdf.org.br / diretoria@crcdf.org.br /
presidencia@crcdf.org.br

CRC - ESPÍRITO SANTO

Presidente HAROLDO SANTOS FILHO
Rua Amélia da Cunha Ornelas, 30 - Bento Ferreira,
Vitória (ES) - CEP 29055-060
Telefone: (27) 3232.1617 / 3232.1624 (presidência)
Fax: (27) 3232.1621
E-mail: crces@crc-es.org.br / diretoria@crc-es.org.br

CRC - GOIÁS

Presidente EDSON BENTO DOS SANTOS
Rua 107, n.º 151 - Setor Sul,
Goiânia (GO) - CEP 74085-060
Telefone: (62) 3240-2211/2200
Fax: 3240-2170/2236
E-mail: crcgo@crcgo.org.br / secretaria@crcgo.org.br /
presidencia@crcgo.org.br

CRC - MARANHÃO

Presidente ANTONIO DAS GRAÇAS ALVES FERREIRA
Rua das Sucupiras, Quadra 44, Casa 32- Jardim
Renascerça I - São Luís (MA) - CEP 65075-400
Telefone: (98) 3214-5300
Fax (98) 3214-5308
E-mail: crcma@crcma.org.br / diretoria@crcma.org.br

CRC - MINAS GERAIS

Presidente ROGÉRIO MARQUES NOÉ
Rua Cláudio Manoel, 639 - Funcionários,
Belo Horizonte (MG) - CEP 30140-100
Telefone: (31) 3269.8400
Fax: (31) 3269.8405
E-mail: diretoria@crcmg.org.br / gabinete@crcmg.org.br

CRC - MATO GROSSO DO SUL

Presidente RUBERLEI BULGARELLI
Rua Euclides da Cunha, 994 - Jardim dos Estados,
Campo Grande (MS) - CEP 79020-230
Telefax: (67) 3326.0750
E-mail: crcms@crcms.org.br / presidencia@crcms.org.br /
1diretoria@crcms.org.br / secretaria@crcms.org.br

CRC - MATO GROSSO

Presidente SILVIA MARA LEITE CAVALCANTE
Rua 05, Qd. 13, lote 02 - Centro Político Administrativo,
Cuiabá (MT) - CEP 78049-916
Telefone: (65) 3648.2800
Fax: (65) 3648.2828
E-mail: crcmt@crcmt.org.br / presidencia@crcmt.org.br /
diretoria@crcmt.org.br

CRC - PARÁ

Presidente MARIA DE FÁTIMA CAVALCANTE VASCONCELOS
R. Avertano Rocha 392, entre São Pedro e Pe. Eutiqueo, Belém (PA) - CEP 66023-120
Telefone: (91) 3202.4150 / 3202-4151 (presidência)
Fax: 3202-4170
E-mail: crcpa@crcpa.org.br / presidencia@crcpa.org.br / supex@crcpa.org.br

CRC - PARAÍBA

Presidente GARIBALDI DANTAS FILHO
Rua Rodrigues de Aquino 208 - Centro, João Pessoa (PB) - CEP 58013-030
Telefone: (83) 3044.1313
Fax: 3221.3714
E-mail: diretoria@crpcb.org.br / presidencia@crpcb.org.br

CRC - PERNAMBUCO

Presidente JOSÉ GONÇALVES CAMPOS FILHO
Rua do Sossego, 693 - Santo Amaro, Recife (PE) - CEP 50100-150
Telefax: (81) 2122.6011/6061
Fax (81) 2122-6022
E-mail: crcpe@crcpe.org.br / presidencia@crcpe.org.br

CRC - PIAUÍ

Presidente JOSAFAM BONFIM MORAES REGO
Av. Pedro Freitas, 1000 - Vermelha, Teresina (PI) - CEP 64018-000
Telefone: (86) 3221.7531
Fax: 3221.7161
E-mail: crcpi@crcpi.com.br / coordenador@crcpi.com.br / eventos@crcpi.org.br

CRC - PARANÁ

Presidente MARCOS SEBASTIÃO RIGONI DE MELLO
Rua XV de Novembro, 2987 - Alto da XV, Curitiba (PR) - CEP 80050-000
Telefone: (41) 3360.4700
E-mail: crcpr@crcpr.org.br / presidente@crcpr.org.br

CRC - RIO DE JANEIRO

Presidente VITÓRIA MARIA DA SILVA
R. 1º de Março, 33 e Ouvidor, 50 - Centro, Rio de Janeiro (RJ) - CEP 20010-000
Telefone: (21) 2216.9595
Fax: 2216.9619
E-mail: crcrj@crcrj.org.br / presidencia@crcrj.org.br / diretoria@crcrj.org.br

CRC - RIO GRANDE DO NORTE

Presidente JOÃO GREGÓRIO JUNIOR
Av. Bernardo Vieira, 4545 - Tirol, Natal (RN) - CEP 59015-450
Telefone: (84) 3211.2558 / 3211.8505 / 3211.8512
E-mail: crcrn@crcrn.org.br / presidencia@crcrn.org.br

CRC - RONDÔNIA

Presidente EDNEU DA SILVA CALDERARI
Avenida Presidente Dutra 2374 - Centro, Porto Velho (RO) - CEP 76801-034
Telefone: (69) 3229-8870
E-mail: crcro@crcro.org.br / suporte@crcro.org.br / direx@crcro.org.br

CRC - RORAIMA

Presidente FRANCISCO FERNANDES DE OLIVEIRA
R. Major Manoel Correia, 372 - São Francisco, Boa Vista (RR) - CEP 69305-100
Telefone: (95) 3624.4880 / 3624.4505 / 3623-1457
E-mail: diretoria@crclr.org.br / presidencia@crclr.org.br

CRC - RIO GRANDE DO SUL

Presidente ANTÔNIO CARLOS DE CASTRO PALÁCIOS
Rua Baronesa do Gravataí, 471 - Cidade Baixa, Porto Alegre (RS) - 90160-070
Telefax: (51) 3254-9420
E-mail: crcrs@crcrs.org.br / presidente@crcrs.org.br

CRC - SANTA CATARINA

Presidente MARCELLO ALEXANDRE SEEMANN
Av Osvaldo Rodrigues Cabral, 1900 Centro, Florianópolis (SC) - 88015-710
Telefone: (48) 3027.7000 / 3027-7044
Fax: (48) 3027.7008
E-mail: crcsc@crcsc.org.br / presidencia@crcsc.org.br / administracao@crcsc.org.br

CRC - SERGIPE

Presidente ÂNGELA ANDRADE DANTAS MENDONÇA
Av. Mário Jorge Menezes Vieira, 3.140 - Coroa do Meio, Aracaju (SE) - 49035-660
Telefone: (79) 3301-6801 / 3255-2187/2105-8530
E-mail: crcse@crcse.org.br / diretoria@crcse.org.br / presidencia@crcse.org.br / comsocial@crcse.org.br

CRC - SÃO PAULO

Presidente GILDO FREIRE DE ARAÚJO
Rua Rosa e Silva, n.º 60 - Higienópolis, São Paulo (SP) - 01230-909
Telefone: (11) 3824.5400
Fax: (11) 3662.0035 / 3826.8752
E-mail: crcsp@crcsp.org.br / diretoria@crcsp.org.br

CRC - TOCANTINS

Presidente SEBASTIÃO CÉLIO COSTA CASTRO
Av. Theotônio Segurado, 601 Sul, Conj, 01 Lote 19, Plano Diretor Sul, Palmas (TO) - 77016-330
Telefone: (63) 3219-5600/3214
Fax: (63) 3219-5601
E-mail: crcto@crcto.org.br



Parte II

Proposições por Assunto



Legendas

Proposições

MP - Medida Provisória

PEC – Proposta de Emenda à Constituição

PL – Projeto de Lei Ordinária

PLC – Projeto de Lei Iniciado na Câmara dos Deputados, tramitando no Senado Federal

PLP – Projeto de Lei Complementar da Câmara dos Deputados

PLS – Projeto de Lei do Senado Federal

Comissões permanentes:

Câmara dos Deputados

CAPADR - Comissão de Agricultura, Pecuária, Abastecimento e Desenvolvimento Rural

CCTCI - Comissão de Ciência e Tecnologia, Comunicação e Informática

CCJC - Comissão de Constituição e Justiça e de Cidadania

CCULT - Comissão de Cultura

CDC - Comissão de Defesa do Consumidor

CMULHER - Comissão de Defesa dos Direitos da Mulher

CIDOSO - Comissão de Defesa dos Direitos da Pessoa Idosa

CPD - Comissão de Defesa dos Direitos das Pessoas com Deficiência

CDU - Comissão de Desenvolvimento Urbano

CDEICS - Comissão de Desenvolvimento Econômico, Indústria, Comércio e Serviços

CDHM - Comissão de Direitos Humanos e Minorias

CE - Comissão de Educação

CESPO - Comissão do Esporte

CFT - Comissão de Finanças e Tributação

CFFC Comissão de Fiscalização Financeira e Controle

CINDRA - Comissão de Integração Nacional, Desenvolvimento Regional e da Amazônia

CLP - Comissão de Legislação Participativa

CMADS - Comissão de Meio Ambiente e Desenvolvimento Sustentável

CME - Comissão de Minas e Energia

CREDN - Comissão de Relações Exteriores e de Defesa Nacional

CSPCCO - Comissão de Segurança Pública e Combate ao Crime Organizado

CSSF - Comissão de Seguridade Social e Família

CTASP - Comissão de Trabalho, de Administração e Serviço Público

CTUR - Comissão de Turismo

CVT - Comissão de Viação e Transportes

Senado Federal

CAE - Comissão de Assuntos Econômicos

CAS - Comissão de Assuntos Sociais

CCJ - Comissão de Constituição, Justiça e Cidadania

CCT - Comissão de Ciência, Tecnologia, Inovação, Comunicação e Informática

CDH - Comissão de Direitos Humanos e Legislação Participativa

CDR - Comissão de Desenvolvimento Regional e Turismo

CE - Comissão de Educação, Cultura e Esporte

CI - Comissão de Serviços de Infraestrutura

CMA - Comissão de Meio Ambiente, Defesa do Consumidor e Fiscalização e Controle

CRA - Comissão de Agricultura e Reforma Agrária

CRE - Comissão de Relações Exteriores e Defesa Nacional

CSF - Comissão Senado do Futuro

CTG - Comissão de Transparência e Governança Pública

Administração Pública

PLP 295/2016 - Senado Federal - Tasso Jereissati - PSDB (CE) - Origem: PLS 229/2009

“Estabelece, com amparo nos Arts. 163 e 165, § 9º, da Constituição Federal, normas gerais sobre planejamento, orçamento, fundos, contabilidade, controle e avaliação na administração pública; altera a Lei Complementar n.º 101, de 4 de maio de 2000; e revoga a Lei n.º 4.320, de 17 de março de 1964”.

Proposição: Esta Lei Complementar dispõe sobre o exercício financeiro, a vigência, os prazos, a elaboração e a organização da lei do plano plurianual, da lei de diretrizes orçamentárias, da lei orçamentária anual e de suas alterações e estabelece normas de gestão orçamentária, financeira e patrimonial da administração pública, bem como condições para a instituição e o funcionamento de fundos, com amparo nos Arts. 163, incisos I e V, e 165, § 9º, da Constituição Federal.

PEC 329/2013 - Câmara dos Deputados- Francisco Praciano - PT (AM)

“Altera a forma de composição dos Tribunais de Contas; submete os membros do Ministério Público de Contas ao Conselho Nacional do Ministério Público - CNMP e os Conselheiros e Ministros dos Tribunais de Contas ao Conselho Nacional de Justiça - CNJ e dá outras providências”.

Proposição: Composição, tribunais de contas, estados, Distrito Federal, municípios. Aprovação, Conselho Nacional do Ministério Público (CNMP), membros, Ministério Público de Contas. Aprovação, Conselho Nacional de Justiça (CNJ), conselheiro, ministro, tribunais de contas.

PEC 28/2007 - Câmara dos Deputados - Vital do Rêgo Filho - PMDB (PB)

“Acrescenta o Art.73-A à Constituição Federal, criando o Conselho Nacional dos Tribunais de Contas, órgão externo de controle das Cortes de Contas.”

Proposição: Esta proposta de emenda à Constituição acrescenta o Artigo 73-A à Constituição Federal, criando o Conselho Nacional dos Tribunais de Contas (CNMP) e delibera sobre as suas atribuições e composição.

Código Comercial

PL 1572/2011 - Câmara dos Deputados - Vicente Candido – PT (SP)

“Institui o Código Comercial”.

Proposição: “Disciplina, no âmbito do direito privado, a organização e a exploração da empresa.

Altera: Lei n.º 10.406, de 2002; Lei n.º 11.101, de 2005; Decreto-Lei n.º 2.848, de 1940.

Revoga: a Lei n.º 556, de 1850; o Decreto n.º 1.102, de 1903; os Arts. 59 a 73 do Decreto-Lei n.º 2.627, de 1940; a Lei n.º 5.474, de 1968; os Arts. 226, 693 a 721, 887 a 926, 966 a 980, 984, 986 a 996, 1.039 a 1.092, 1.097 a 1.101, 1.113 a 1.122, 1.142 a 1.149, 1.151 a 1.158, 1.160 a 1.195 e os incisos IV e V do § 1º e os incisos VI, VII, VIII do § 3º do Art. 206 da Lei n.º 10.406, de 2002; o parágrafo único do Art. 55, o § 4º do Art. 56, o inciso III do Art. 73 e o Art. 81 da Lei n.º 11.101, de 2005”.

Contabilidade Pública

PL 3262/2008 - Câmara dos Deputados - Vital do Rêgo Filho - PMDB (PB)

“Dispõe sobre a instituição do Conselho de Gestão Fiscal, nos termos do Art. 67 da Lei Complementar n.º 101, de 4 de maio de 2000.”

Proposição: “Com o referido PL Fica instituído o Conselho de Gestão Fiscal (CGF), de que trata o Art. 67 da Lei Complementar n.º 101, de 4 de maio de 2000, órgão de deliberação coletiva, integrante da administração pública federal, vinculado ao Ministério da Fazenda, com a participação de representantes da União, dos Estados, do Distrito Federal, dos Municípios e de entidades técnicas representativas da sociedade.”

Controle

PL 2834/2015 - Senado Federal - Paulo Paim - PT (RS) - Origem: PLS 309/2012

“Altera a Lei n.º 12.213, de 20 de janeiro de 2010, para autorizar a pessoa física a realizar doações aos fundos controlados pelos Conselhos Municipais, Estaduais e Nacional do Idoso diretamente em sua Declaração de Ajuste Anual do imposto de renda.”.

Proposição: “A Lei n.º 12.213, de 20 de janeiro de 2010, passa a vigorar acrescida dos seguintes Arts. 2º-A e 4º-A: “Art. 2º-A. A partir do exercício de 2016, ano-calendário de 2015, a pessoa física poderá optar pela doação aos fundos controlados pelos Conselhos Municipais, Estaduais e Nacional do Idoso de que trata o inciso I do caput do Art. 12 da Lei n.º 9.250, de 26 de dezembro de 1995, diretamente em sua Declaração de Ajuste Anual do imposto de renda. Art. 4º-A. Aplicam-se aos Conselhos Municipais, Estaduais e Nacional do Idoso, no que couber, as disposições dos Arts. 260-C a 260-L da Lei n.º 8.069, de 13 de julho de 1990”

PL 3687/2012 - Câmara dos Deputados - Irajá Abreu - PSD (TO)

“Altera o inciso I do Art. 37 da Lei n.º 8.934, de 18 de novembro de 1994, que «Dispõe sobre o Registro Público de Empresas Mercantis e Atividades Afins», e acrescenta novo inciso III ao Art. 37 da Lei n.º 9.250, de 26 de dezembro de 1995, com o objetivo de agilizar a abertura e o encerramento de empresas no País.”

Proposição: “Acrescenta o instrumento original de transformação societária, alteração de capital, incorporação, cisão e fusão para fins de andamento do processo de pedido de arquivamento ou extinção das empresas e autoriza convênio com os Conselhos Regionais de Contabilidade para que os contabilistas efetuem a inscrição de entidades no CNPJ, bem como exame e guarda de documentos.”

Controle Interno - Setor Público

PEC 45/2009 - Senado Federal - Renato Casagrande- PSB (ES)

“Acrescenta o inciso XXIII ao Art. 37 da Constituição Federal, dispondo sobre as atividades do sistema de controle interno”.

Exercício Profissional

PLS 439/2015 - Senado Federal - Donizeti Nogueira

“Dispõe sobre o exercício de atividades nos campos da Administração”.

Proposição: “Estabelece que cargos e funções com atribuições voltadas para os campos da Administração, em organizações privadas, não governamentais e públicas, somente poderão ser providos por Tecnólogos e Administradores profissionais regulares na forma da lei, que ficam obrigados a comprovar, anualmente, perante organização empregadora, a regularidade com o Conselho Regional de Administração (CRA).”

Finanças Públicas

PLP 530/2009 - Câmara dos Deputados - Supremo Tribunal Federal

“Acrescenta o § 7º ao Art. 20 da Lei Complementar n.º 101, de 04 de maio de 2000, que estabelece normas de finanças públicas voltadas para a responsabilidade na gestão fiscal e dá outras providências.”

Proposição: “Atribui competência ao STF e ao Conselho Nacional de Justiça para reverem os limites repartidos das despesas com pessoal, no âmbito do Poder Judiciário da União.”

PLP 105/2011 - Câmara dos Deputados - Zeca Dirceu - PT (PR)

“Acrescenta Art. 37-A à Lei Complementar n.º 101, de 4 de maio de 2000 - Lei de Responsabilidade Fiscal, que «estabelece normas de finanças públicas voltadas para a responsabilidade na gestão fiscal e dá outras providências».

Proposição: “Veda a utilização do número de habitantes como critério para a autorização de contratação de operação de crédito externo pelos Municípios.”

PLP 276/2013 - Câmara dos Deputados - José Carlos Araújo- PSD (BA)

Altera dispositivos da Lei Complementar n.º 101, de 4 de maio de 2000, que estabelece «normas de finanças públicas voltadas para a responsabilidade na gestão fiscal e dá outras providências - Lei de Responsabilidade Fiscal (LRF).»

Proposição: “Exclui do cômputo total dos gastos com pessoal as despesas realizadas com o custeio da remuneração de pessoal na área de segurança pública, membros das Polícias Militares e Civis.”

PLP 73/2015 - Câmara dos Deputados - Simão Sessim - PP (RJ)

“Altera a Lei de Responsabilidade Fiscal (Lei Complementar n.º 101, de 4 de maio de 2000), para prever a observância da qualidade dos serviços públicos prestados pelo Estado brasileiro.”

Proposição: Alteração, Lei de Responsabilidade Fiscal, finanças públicas, responsabilidade fiscal, gestão fiscal, qualidade, serviços públicos, indicador social, Instituto Brasileiro de Geografia e Estatística (IBGE).

PLP 210/2015 - Senado Federal - Paulo Bauer - PSDB (SC) Origem: PLS 141/2014

“Altera o Art. 67 da Lei Complementar n.º 101, de 4 de maio de 2000, para ampliar as atribuições do Conselho de Gestão Fiscal e viabilizar a instalação e o funcionamento desse Conselho.”

Proposição: Alteração, Lei de Responsabilidade Fiscal, atribuição, Conselho fiscal, gestão fiscal, Ente federado, finanças públicas.

Reforma Política

PEC 36/2016 - Senado Federal - Ricardo Ferraço e outros.

“Altera os §§ 1º, 2º e 3º, do Art. 17 da Constituição Federal e a ele acrescenta os §§ 5º, 6º, 7º e 8º, para autorizar distinções entre partidos políticos, para fins de funcionamento parlamentar, com base no seu desempenho eleitoral.

Proposição: “Somente terão funcionamento parlamentar os partidos que, a partir das eleições de 2018, obtenham um mínimo de dois por cento dos votos válidos apurados nacionalmente e a partir das eleições de 2022, um mínimo de três por cento desses votos, distribuídos em, pelo menos, quatorze unidades da Federação, com um mínimo de dois por cento dos votos válidos em cada uma delas; e prevê que apenas os partidos que obtiverem o desempenho eleitoral exigido terão assegurado o direito à proposição de ações de controle de constitucionalidade, estrutura própria e funcional das casas legislativas, participação nos recursos do fundo partidário e acesso gratuito ao rádio e à TV.”

Geral

PL 2226/2011 - Câmara dos Deputados - Eduardo Azeredo - PSDB (MG)

“Altera a Lei n.º 9.250, de 26 de dezembro de 1995, que dispõe sobre o imposto de renda das pessoas físicas e dá outras providências”.

Proposição: “Aumenta os valores dedutíveis do imposto de renda da pessoa física em gastos com educação”.

PL 7714/2014 - Câmara dos Deputados - Ronaldo Fonseca - PROS (DF)

“Acrescenta a alínea “j” ao inciso II do Art. 8º da Lei n.º 9.250, de 1995, que trata sobre a legislação do imposto de renda das pessoas físicas e dá outras providências”.

Proposição: “Deduz do Imposto de Renda da Pessoa Física a despesa com medicamento de uso contínuo não contemplado pelo SUS”.

PL 5605/2005 - Câmara dos Deputados - Gorete Pereira - PL (CE)

“Acrescenta artigo à Consolidação das Leis do Trabalho, para dispor sobre a aplicação de multas trabalhistas a entidades filantrópicas que dependem da transferência de recursos públicos”.

Proposição: “A Consolidação das Leis do Trabalho, aprovada pelo Decreto-Lei n.º 5.452, de 1º de maio de 1943, passa a vigorar acrescida do seguinte artigo: “Art. 634-A. Não será aplicada multa quando o infrator for entidade filantrópica que comprove: I – que depende de transferências de recursos públicos; e II – que a infração verificada teve como causa o atraso da transferência a que se refere o inciso I”.

Parte III

Poder Legislativo



Câmara dos Deputados

Palácio do Congresso Nacional
Edifício Principal, Praça dos Três Poderes.
Brasília (DF)
CEP: 70160-900
Telefone: (61) 3216-0000
www.camara.gov.br
Disque Câmara – 0800 619 619

Mesa Diretora

Presidente

Dep. Rodrigo Maia (DEM/RJ)
Telefone: (61) 3215-5308
Fax: (61) 3215-2308
E-mail: dep.rodrigomaia@camara.leg.br

1º Vice – Presidente

Dep. Fábio Ramalho (PMDB/MG)
Telefone: (61) 3215-5452
Fax: (61) 3215-2452
E-mail: dep.fabioramalho@camara.leg.br

2º Vice – Presidente

Dep. André Fufuca (PP/MA)
Telefone: (61) 3215-5945
Fax: (61) 3215-2945
E-mail: dep.andrefufuca@camara.leg.br

1º Secretário

Dep. Fernando Lúcio Giacobbo (PR/PR)
Telefone: (61) 3215-5616
Fax: (61) 3215-2616
E-mail: dep.giacobbo@camara.leg.br

2º Secretária

Dep. Mariana Carvalho (PSDB/RO)
Telefone: (61) 3215-5508
Fax: (61) 3215-2508
E-mail: dep.marianacarvalho@camara.leg.br

3ª Secretário

Dep. João Henrique Holanda Caldas (PSB/AL)
Telefone: (61) 3215-5958
Fax: (61) 3215-2958
E-mail: dep.jhc@camara.leg.br

4º Secretário

Dep. Rômulo Gouveia (PSD/PB)
Telefone: (61) 3215-5411
Fax: (61) 3215-2411E-mail: dep.romulogouveia@camara.leg.br

1º Suplente

Dep. Dagoberto nogueira Filho (PDT/MS)
Telefone: (61) 3215-5654
Fax: (61)3215-2654
E-mail: dep.dagobertonogueira@camara.leg.br

2º Suplente

Dep. Cesar Hanna Halum (PRB/TO)
Telefone: (61) 3215-5422
Fax: (61) 3215-2422
E-mail: dep.cesarhalum@camara.leg.br

3ª Suplente

Dep. Pedro Francisco Uczai (PT/SC)
Telefone: (61) 3215-5229
Fax: (61) 3215-2229
E-mail: dep.pedrouczai@camara.leg.br

4º Suplente

Carlos Humberto Mannato (SD/ES)
Telefone: (61) 3215-5313
Fax: (61) 3215-2313
E-mail: dep.carlosmanato@camara.leg.br

Lideranças Partidárias na Câmara dos Deputados

Líder do Governo

Dep. Aguinaldo Velloso Borges Ribeiro (PP/PB)
Telefone: (61) 3215-5306
Fax: (61) 3215-2306
E-mail: dep.aguinaldoribeiro@camara.leg.br

Líder da Minoria

Dep. José Nobre Guimarães (PT/CE)
Telefone: (61) 3215-5306
Fax: (61) 3215-2306
E-mail: dep.joseguimaraes@camara.leg.br

Líder do PMDB

Dep. Luiz Felipe Baleia Tenuto Rossi (PMDB/SP)
Telefone: (61) 3215-5829
Fax: (61) 3215-2829
E-mail: dep.baleiarossi@camara.leg.br

Líder do PP

Dep. Arthur César Pereira De Lira (PP/AL)
Telefone: (61) 3215-5942
Fax: (61) 3215-2942
E-mail: dep.arthurlira@camara.leg.br

Líder PTB

Dep. Jovair de Oliveira Arantes (PTB/GO)
Telefone: (61) 3215-5504
Fax: (61) 3215-2504
E-mail: dep.jovairarantes@camara.leg.br

Líder PTN

Dep. Renata Hellmeister de Abreu (PTN/SP)
Telefone: (61) 3215-5726
Fax: (61) 3215-2726
E-mail: dep.renataabreu@camara.leg.br

Líder PSC

Dep. Victorio Galli Filho (PSC/MT)
Telefone: (61) 3215-5539
Fax: (61) 3215-2539
E-mail: dep.professorvictoriogalli@camara.leg.br

Líder do PV

Dep. Evandro Gussi
Telefone: (61) 3215-5433
Fax: (61) 3215-2433
E-mail: dep.evandrogussi@camara.leg.br

Líder PSOL

Dep. Glauber de Medeiros Braga
Telefone: (61) 3215-5362
Fax: (61) 3215-2362
E-mail: dep.glauberbraga@camara.leg.br

Líder do PPS

Dep. Arnaldo Jordy Figueiredo
Telefone: (61) 3215-5506
Fax: (61) 3215-2506
E-mail: dep.arnaldojordoy@camara.leg.br

Líder do PCdoB

Dep. Alice Mazzuco Portugal
Telefone: (61) 3215-5420
Fax: (61) 3215-2420
E-mail: dep.aliceportugal@camara.leg.br

Líder do SD

Dep. Aureo Lidio Moreira Ribeiro
Telefone: (61) 3215-5212
Fax: (61) 3215-2212
E-mail: dep.aureo@camara.leg.br

Líder do PDT

Dep. Weverton Rocha Marques de Sousa
Telefone: (61) 3215-5405
Fax: (61) 3215-2405
E-mail: dep.wevertonrocha@camara.leg.br

Líder PRB

Dep. Cleber Verde Cordeiro Mendes
Telefone: (61) 3215-5710
Fax: (61) 3215-2710
E-mail: dep.cleberverde@camara.leg.br

Líder DEM

Dep. Erafim de Araújo Morais Filho
Telefone: (61) 3215-5744
Fax: (61) 3215-2744
E-mail: dep.erafimfilho@camara.leg.br

Líder do PSD

Dep. Marcos Montes Cordeiro
Telefone: (61) 3215-5334
Fax: (61) 3215-2334
E-mail: dep.marcosmontes@camara.leg.br

Líder do PR

Dep. Aelton José de Freitas (PR/MG)
Telefone: (61) 321-5204
Fax: (61) 3215-2204
E-mail: dep.aeltonfreitas@camara.leg.br

Líder do PSDB

Dep. Tereza Cristina Correa da Costa Dias
Telefone: (61) 3215-5448
Fax: (61) 3215-2448
E-mail: dep.terezacristina@camara.leg.br

Líder do PT

Dep. Carlos Alberto Rolim Zarattini (PT/SP)
TELEFONE: (61) 3215-5808
Fax: (61) 3215-2808
E-mail: dep.carloszarattini@camara.leg.br

Líder PTdoB

Dep. Luis Henrique de Oliveira Resende
(PTdoB/MG)
Telefone: (61) 3215-5632
Fax: (61) 3215-2632
E-mail: dep.luistibe@camara.leg.br

Líder do PEN

Dep. Antonio da Cruz Filgueira Junior (PEN/MA)
Telefone: (61) 3215-5537
Fax: (61) 3215-2537
E-mail: dep.juniormarrega@camara.leg.br

Líder do PSL

Dep. Jacob Alfredo Stoffels Kaefer (PSL/PR)
Telefone: (61) 3215-5818
Fax: (61) 3215-2818
E-mail: dep.alfredokaefer@camara.leg.br

Ouvidoria Parlamentar

Anexo II – Ala C – Sala T-40
Telefone: 0800-619619
Internet: <http://www2.camara.gov.br/participe/fale-conosco/ouvidoria>

Procuradoria Parlamentar

Dep. Deputado Claudio Cajado (DEM/BA)
Telefones: (61) 3215-8533 / 3215-8530 / 3215-8525
Fax: (61) 3215-8535
E-mail: propa@camara.gov.br

Diretorias, Secretarias e Chefias

Diretor Geral

Lúcio Henrique Xavier Lopes
Telefone: (61) 3216-2000 / 3216-2001 / 3216-2002 / 3216-2003
Fax: (61) 3216-2015
E-mail: dg@camara.gov.br

Secretário Geral da Mesa

Sílvio Avelino da Silva
Telefones: (61) 3216-1000 / 3216-1001
Fax: (61) 3216-1008
E-mail: sgm@camara.gov.br

Diretor da Consultoria Legislativa

Eduardo Fernandez Silva
Telefone: (61) 3216-5200 / 3216-5320
Fax: (61) 3216-5215
E-mail: conle@camara.leg.br

Diretora do Departamento de Apoio

Parlamentar Cláudia Araújo de Almeida
Telefones: (61) 3216-2500 e 3216-2502
Fax: (61) 3216-2505
E-mail: deapa@camara.leg.br

Diretoria de Recursos Humanos

Rogério Ventura Teixeira
Telefone: (61) 3216-7000 / 3216-7001
Fax: (61) 3216-7015
E-mail: drh@camara.gov.br

Diretor Administrativo

Romulo de Sousa Mesquita
Telefone: (61) 3216-3002 / 3216-3003
Fax: (61) 3216-3015
E-mail: dirad@camara.leg.br

Diretor Legislativo

Afrísio de Sousa Vieira Lima Filho
Telefones: (61) 3216-5001 / 3216-5000 / 3216-5002 / 3216-5005
Fax: (61) 3216-5015
E-mail: dilleg@camara.gov.br

Diretor do Departamento Técnico

Mauro Moura Severino
Telefone: (61) 3216-4000
Fax: (61) 3216-4015
E-mail: detec@camara.leg.br

Diretor da Secretaria de Comunicação Social

Claudio Lessa
Telefone: (61) 3216-1500
Fax: (61) 3216-1505
E-mail: secom@camara.leg.br

Diretor da TV Câmara

Silvério Rios
Telefone: (61) 3216-1626
E-mail: jornalismo@camara.leg.br

Diretor Portal, Agência e Jornal da Câmara

João Pitella
Telefone: (61) 3216-1858
E-mail: jornalismo@camara.leg.br

Departamento De Material E Patrimônio

Mauro Limeira Mena Barreto
Telefones: (61) 3216-4600/4602
Fax: (61) 3216-4615
E-mail: demap@camara.gov.br

Departamento de Pessoal

Milton Pereira Da Silva Filho
Telefone: (61)3216-7100Fax: (61)321 6-7115
E-mail:depes@camara.gov.br

Diretor Rádio Câmara

Jairo Ribeiro
Telefone: (61) 3216-1700
E-mail: programas@camara.leg.br

Diretora da Coordenação de Divulgação

Malva Beatrice Machado Algarte
Telefone: (61) 3216-1800
E-mail: institucional.secom@camara.leg

**Diretor do Departamento de Finanças,
Orçamento e Contabilidade**

Evandro Lopes Costa
 Telefones: (61) 3216-3202/3216-3203/3216-3211
 Fax: (61) 3216-3215
 E-mail: defin@camara.gov.br

**Diretor do Centro de Documentação e
Informação**

André Freire da Silva
 Telefone: (61) 3216-5501
 E-mail: gabinete.cedi@camara.leg.br

Diretor da Coordenação de Arquivo

Vanderlei dos Santos
 Telefone: (61) 3216-5600 / 3216-5650
 Fax: (61) 3216-5605
 E-mail: coarq.cedi@camara.leg.br

Diretora da Coordenação de Biblioteca

Janice Silveira
 Telefone: (61) 3216-5652 / 3216-5650
 Fax: (61) 3216-5665
 E-mail: cobib.cedi@camara.leg.br

**Diretora Departamento de Taquigrafia,
Revisão e Redação**

Daisy Leão Coelho Berquó
 Telefones: (61) 3216-5900 / 3216-5901
 Fax: (61) 3216-5915
 E-mail: detaq@camara.gov.br

Diretor do Departamento de Comissões

Aparecida de Moura Andrade
 Telefones: (61) 3216-6001 / 3216-6002 / 3216-6006
 Fax: (61) 3216-6015
 E-mail: decom@camara.gov.br

**Diretora da Coordenação de Comissões
Permanentes**

Kátia Regina Carmona
 Telefone: (0xx61) 3216-6300
 Fax: (0xx61) 3216-6315
 E-mail: coper.decom@camara.gov.br

Diretora da Coordenação de Comissões

Temporárias
 Maria Terezinha Donati
 Telefones: (0xx61) 3216-6200 / 3216-6217
 Fax: (0xx61) 3216-6225
 E-mail: temporarias@camara.gov.br

Diretora da Coordenação de Divulgação

Malva Beatrice Machado Algarte
 Telefone: (61) 3216-1800
 E-mail: institucional.secom@camara.leg.br

Chefe de assessoria de projetos e gestão

William França Cordeiro
 Telefone: 3216-2010
 E-mail: aproge.dg@camara.gov.br

**Departamento de Taquigrafia, Revisão e
Redação**

Adriana Paula Ferreira Da Silva
 Telefones: (61) 3216-5900 / 3216-5901
 E-mail: detaq@camara.gov.br

Secretário de Relações Internacionais

Deputado Mário Heringer
 Chefe de Gabinete: Marcos Alberto Loureiro
 Localização: Anexo II, Ala B, sala 143
 Telefone: (61) 3215-8060
 E-mail: internacional@camara.leg.br

Secretário de Comunicação Social

Deputado Márcio Marinho
 Localização: Ed. Principal, Piso Inferior, Ala E, sala 25
 Telefone: (61) 3216-1500
 Fax: (61) 3216-1505
 E-mail: secom@camara.leg.br

Diretor Executivo

Gisele Azevedo Rodrigues
 Localização: Ed. Principal, Piso Inferior, Ala E, sala 25
 Telefone: (61) 3216-1500
 Fax: (61) 3216-1505
 E-mail: secom@camara.leg.br

Comissões Permanentes

Comissão de Agricultura, Pecuária, Abastecimento e Desenvolvimento Rural (CAPADR)

Presidente: Sergio Souza (PMDB/PR)
1º Vice-Presidente:
2º Vice-Presidente:
3º Vice-Presidente:
Secretário: Alexandre Pierre Barreto Lima
Local: Anexo II, Térreo, Ala C, sala 34
Telefones: 3216-6403/6404/6406
Fax: 3216-6415

PMDB/ PP/ PTB/ DEM/ PRB/ SD/ PSC/ PHS/ PTN/ PMN/ PRP/ PSDC/ PEN/ PRTB

TITULARES

Afonso Hamm PP (RS)
Aberto Fraga DEM (DF)
André Abdon PP (AP) – Vaga do PCdoB
André Amaral PMDB (PB)
Celso Maldaner PMDB (SC)
César Halum PRB (TO)
Dilceu Sperafico PP (PR)
Dulce Miranda PMDB (TO)
Francisco Chapadinha PTN (PA)
Jerônimo Goergen PP (RS)
Jony Marco PRB (SE)
Jorge Boeira PP (SC) – Vaga do PT
Josué Bengtson PTB (PA)
Lazaro Botelho – PP (TO)
Lúcio Mosquini - PMDB (RO)
Luis Carlos Heinze – PP (RS)
Nelson Meurer – PP (PR)
Newton Cardoso JR – PMDB (MG)
Onyx Lorenzoni – DEM (RS)
Pedro Chave - PMDB (GO) – Vaga do PPS
Roberto Balestra - PP (GO)
Rogério Peninha Mendonça – PMDB (SC)
Sergio Souza – PMDB (PR)
Valdir Colatto - PMDB (SC)
Zé Silva – SD (MG)
1 Vaga

SUPLENTE

Alceu Moreira - PMDB (RS)
Beto Mansur - PRB (SP)
Beto Rosado - PP (RN)
Beto SALAME - PP (PA) – Vaga do PROS
Carlos Bezerra - PMDB (MT) – Vaga do PT
Carlos Henrique Gaguim - PTN (TO)
Carlos Manto SD (ES)
Carlos Marun PMDB (MS)
Carlos Melles DEM (MG)
Daniel Vilela PMDB (GO)
Diego Garcia PHS (PR)
Fausto Pinato PP (SP)
Hélio Leite DEM (PA)
Kaio Maniçoba PMDB (PE)
Luiz Fernando Faria PP (MG)
Nelson Marquezelli PTB (SP)
Nilton Capixaba PTB (RO)
Nivaldo Albuquerque PRP (AL)
Professor Victório Galli PSC (MT)
Ronaldo Martins PRB (CE)
Walter Alves PMDB (RN)
(Deputado do PR ocupa a vaga)
3 Vagas

PT/ PSD/ PR/ PROS/ PCdoB

TITULARES

Beto Faro PT (PA)
 Evandro Roman PSD (PR)
 Giovanni Cherini PR (RS)
 Herculano Passos PSD (SP)
 Heuler Cruvinel PSD (GO)
 Irajá Abreu PSD (TO)
 João Daniel PT (SE)
 Luiz Cláudio PR (RO)
 Luiz Nishimori PR (PR)
 Marcon PT (RS)
 Valmir Assunção PT (BA)
 Zeca do Pt PT (MS)
 (Deputado do PDT ocupa a vaga)
 (Deputado do PP ocupa a vaga)
 (Deputado do PP ocupa a vaga)
 1 Vaga

SUPLENTE

Bohn Gass PT (RS)
 Cajar Nardes PR (RS) (Gab. 379-III) vaga do PSDB
 Davidson Magalhães PCdoB (BA)
 Diego Andrade PSD (MG) - vaga do PPS
 Expedito Netto PSD (RO)
 João Rodrigues PSD (SC)
 Magda Mofatto PR (GO)
 Marcos Montes PSD (MG)
 Miguel Lombardi PR (SP) – vaga do PMDB
 Pepe Vargas PT (RS)
 Reinhold Stephanes PSD (PR)
 Remídio Monai PR (RR)
 Zé Carlos PT (MA)
 (Deputado do PP ocupa a vaga)
 (Deputado do PMDB ocupa a vaga)
 4 vagas

PSDB/ PSB/ PPS/ PV

TITULARES

Adilton Sachetti PSB (MT)
 César Messias PSB (AC)
 Domingos Sávio PSDB (MG)
 Evair Vieira de Melo PV (ES)
 Guilherme Coelho PSDB (PE)
 Heitor Schuch PSB (RS)
 Izaque Silva PSDB (SP) - vaga do PDT
 Luana Costa PSB (MA) - vaga do PSOL
 Nelson Padovani PSDB (PR)
 Nilson Leitão PSDB (MT)
 Raimundo Gomes de Matos PSDB (CE)
 (Deputado do PMDB ocupa a vaga)

SUPLENTE

Adérmis Marini PSDB (SP)
 Luciano Ducci PSB (PR)
 Tereza Cristina PSB (MS)
 Uldurico Junior PV (BA)
 (Deputado do PR ocupa a vaga)
 (Deputado do PSD ocupa a vaga)
 4 vagas

PDT

TITULARES

Assis do Couto PDT (PR)
 Dagoberto Nogueira PDT (MS) - vaga do PROS
 (Deputado do PSDB ocupa a vaga)

SUPLENTE

Afonso Motta PDT (RS)
 Mário Heringer PDT (MG)

PSOL

TITULARES

Deputado do PSB ocupa a vaga

SUPLENTE

1 vaga

Comissão de Ciência e Tecnologia, Comunicação e Informática (CCTCI)

Presidente Paulo Magalhães (PSD/BA)

1º Vice-Presidente: Sandro Alex (PSD/PR)

2º Vice-Presidente: Roberto Alves (PRB/SP)

3º Vice-Presidente: Celso Pansera (PMDB/RJ)

Secretário: Calebe Nunes Silva

Local: Anexo II, Térreo, Ala A, sala 51

Telefones: (61) 3216-6452/6458

Fax: (61) 3216-6465

PMDB/PP/PTB/DEM/PRB/SD/PSC/PHS/

PTN/PMN/PRP/PSDC/PEN/PRTB

TITULARES

Arolde de Oliveira PSC (RJ) - vaga do PT

Beto Mansur PRB (SP)

Celso Pansera PMDB (RJ)

Erivelton Santana PEN (BA)

Fabio Reis PMDB (SE)

Franklin Lima PP (MG)

Gilberto Nascimento PSC (SP)

João Marcelo Souza PMDB (MA)

Jorge Tadeu Mudalen DEM (SP)

Junior Marreca PEN (MA)

Marcelo Aguiar DEM (SP) - vaga do PR

Marcos Soares DEM (RJ)

Missionário José Olímpio DEM (SP)

Pastor Luciano Braga PRB (BA) - vaga do PR

Renata Abreu PTN (SP)

Roberto Alves PRB (SP)

Sabino Castelo Branco PTB (AM)

Silas Câmara PRB (AM) - vaga do PROS

Takayama PSC (PR)

Veneziano Vital do Rêgo PMDB (PB)

Wladimir Costa SD (PA)

1 vaga

SUPLENTES

Benito Gama PTB (BA)

Claudio Cajado DEM (BA) - vaga do PPS

Eli Corrêa Filho DEM (SP)

Fernando Monteiro PP (PE)

Francisco Floriano DEM (RJ)

Hélio Leite DEM (PA)

Josué Bengtson PTB (PA) - vaga do PSL

Lindomar Garçon PRB (RO)

Macedo PP (CE)

Paulo Henrique Lustosa PP (CE) - vaga do PT

Pr. Marco Feliciano PSC (SP)

Ricardo Izar PP (SP)

Ronaldo Martins PRB (CE)

Sergio Zveiter PMDB (RJ)

Vitor Valim PMDB (CE)

Wilson Beserra PMDB (RJ)

(Deputado do PSB ocupa a vaga)

(Deputado do PR ocupa a vaga)

(Deputado do PSDB ocupa a vaga)

(Deputado do PT ocupa a vaga)

(Deputado do PSDB ocupa a vaga)

PT/PSD/PR/PROS/PCdoB

TITULARES

Bilac Pinto PR (MG)

Fábio Faria PSD (RN)

Goulart PSD (SP)

Luciana Santos PCdoB (PE)

Margarida Salomão PT (MG)

Paulo Magalhães PSD (BA) - vaga do PSDB

Sandro Alex PSD (PR)

(Deputado do DEM ocupa a vaga)

(Deputado do PRB ocupa a vaga)

(Deputado do PRB ocupa a vaga)

(Deputado do PSC ocupa a vaga)

3 vagas

SUPLENTES

Adelmo Carneiro Leão PT (MG) - vaga do SD

Alexandre Valle PR (RJ)

Caetano PT (BA)

Cesar Souza PSD (SC)

Domingos Neto PSD (CE)

Jefferson Campos PSD (SP)

José Rocha PR (BA) - vaga do PTN

Júlio Cesar PSD (PI)

Milton Monti PR (SP)

Odorico Monteiro PROS (CE)

Robinson Almeida PT (BA)

(Deputado do PP ocupa a vaga)

(Deputado do PSDB ocupa a vaga)

(Deputado do PDT ocupa a vaga)

PSDB/PSB/PPS/PV

TITULARES

Eduardo Cury PSDB (SP) (Gab. 368-III)

Heráclito Fortes PSB (PI) (Gab. 708-IV)

Luiz Lauro Filho PSB (SP) (Gab. 418-IV)

Vitor Lippi PSDB (SP) (Gab. 823-IV)

(Deputado do PSD ocupa a vaga)

(Deputado do PSOL ocupa a vaga)

2 vagas

SUPLENTE

Arthur Virgílio Bisneto PSDB (AM)

Betinho Gomes PSDB (PE) - vaga do PP

Fábio Sousa PSDB (GO)

Geovania de Sá PSDB (SC)

Izalci Lucas PSDB (DF) - vaga do PMDB

José Reinaldo PSB (MA)

Jose Stédile PSB (RS)

Luana Costa PSB (MA) - vaga do PMDB

Marinaldo Rosendo PSB (PE)

Nilson Pinto PSDB (PA)

Paulo Abi-ackel PSDB (MG) - vaga do PCdoB

(Deputado do DEM ocupa a vaga)

PDT

TITULARES

Afonso Motta PDT (RS)

SUPLENTE

André Figueiredo PDT (CE)

Ariosto Holanda PDT (CE) - vaga do PR

PTdoB

TITULARES

Cabo Daciolo PTdoB (RJ)

SUPLENTE

Sílvio Costa PTdoB (PE)

PSL

TITULARES

1 vaga

SUPLENTE

Deputado do PTB ocupa a vaga

PSOL

TITULARES

Luiza Erundina PSOL (SP) - vaga do PSB

Comissão de Constituição e Justiça e de Cidadania (CCJC)

Presidente: Rodrigo Pacheco (PMDB/MG)

1º Vice-Presidente:

2º Vice-Presidente:

3º Vice-Presidente:

Secretária: Ruthier de Sousa

Local: Anexo II, Térreo, Ala A, sala 17

Telefones: (61) 3216-6494

Fax: (61)3216-6499

**PMDB/PP/PTB/DEM/PRB/SD/PSC/PHS/
PTN/PMN/PRP/PSDC/PEN/PRTB**

TITULARES

Alceu Moreira PMDB (RS)

Andre Moura PSC (SE)

Antonio Bulhões PRB (SP)

Arnaldo Faria de Sá PTB (SP)

Arthur Lira PP (AL)

Carlos Bezerra PMDB (MT)

Carlos Henrique Gaguim PTN (TO)

Cristiane Brasil PTB (RJ)

Daniel Vilela PMDB (GO)

Esperidião Amin PP (SC)

Fausto Pinato PP (SP)

Francisco Floriano DEM (RJ)

Genecias Noronha SD (CE)

João Campos PRB (GO)

José Carlos Aleluia DEM (BA)

José Fogaça PMDB (RS)

Juscelino Filho DEM (MA)

Lincoln Portela PRB (MG)

Luiz Fernando Faria PP (MG)

Maia Filho PP (PI)

Major Olímpio SD (SP)

Marcelo Aro PHS (MG)

Marcos Rogério DEM (RO)

Paes Landim PTB (PI)

Paulo Maluf PP (SP)

Rocha Loures PMDB (PR)
 Rodrigo Pacheco PMDB (MG)
 Sergio Zveiter PMDB (RJ)
 Soraya Santos PMDB RJ)
SUPLENTES
 Alexandre Leite DEM (SP)
 André Abdon PP (AP)
 Aureo SD (RJ)
 Bacelar PTN (BA)
 Benjamin Maranhão SD (PB)
 Beto Mansur PRB (SP)
 Celso Maldaner PMDB (SC)
 Cícero Almeida PMDB (AL)
 Covatti Filho PP (RS)
 Efraim Filho DEM (PB)
 Felipe Maia DEM (RN)
 Hildo Rocha PMDB (MA)
 Hiran Gonçalves PP (RR)
 Jerônimo Goergen PP (RS)
 Jones Martins PMDB (RS)
 Kaio Manicoba PMDB (PE)
 Laercio Oliveira SD (SE) - vaga do PROS
 Lelo Coimbra PMDB (ES)
 Mário Negromonte Jr. PP (BA)
 Moses Rodrigues PMDB (CE)
 Onyx Lorenzoni DEM (RS)
 Pastor Eurico PHS (PE)
 Pauderney Avelino DEM (AM)
 Paulo Henrique Lustosa PP (CE)
 Pr. Marco Feliciano PSC (SP)
 Rogério Peninha Mendonça PMDB (SC)
 Silas Câmara PRB (AM)
 Valtenir Pereira PMDB (MT)
 Vitor Valim PMDB (CE)
 (Deputado do PR ocupa a vaga)

PT/PSD/PR/PROS/PCdoB

TITULARES

Delegado Éder Mauro PSD (PA)
 Delegado Waldir PR (GO)
 Domingos Neto PSD (CE)
 Edio Lopes PR (RR)
 Expedito Netto PSD (RO)
 Jorginho Mello PR (SC)
 José Mentor PT (SP)
 Luiz Couto PT (PB)
 Marcelo Delaroli PR (RJ)
 Marco Maia PT (RS)
 Maria do Rosário PT (RS)

Patrus Ananias PT (MG)
 Paulo Freire PR (SP)
 Paulo Teixeira PT (SP)
 Rogério Rosso PSD (DF)
 Ronaldo Fonseca PROS (DF)
 Rubens Pereira Júnior PCdoB (MA)
 Thiago Peixoto PSD (GO)
 Valmir Prascidelli PT (SP)
 Wadih Damous PT (RJ)
SUPLENTES
 André de Paula PSD (PE)
 Cabo Sabino PR (CE)
 Capitão Augusto PR (SP)
 Daniel Almeida PCdoB (BA)
 Delegado Edson Moreira PR (MG)
 Edmar Arruda PSD (PR)
 Erika Kokay PT (DF)
 Fábio Mitidieri PSD (SE)
 Gabriel Guimarães PT (MG)
 Giovani Cherini PR (RS) - vaga do PTB
 Gorete Pereira PR (CE)
 João Daniel PT (SE)
 José Carlos Araújo PR (BA)
 Laerte Bessa PR (DF)
 Nelson Pellegrino PT (BA)
 Paulo Magalhães PSD (BA)
 Reginaldo Lopes PT (MG)
 Rubens Otoni PT (GO)
 Sandro Alex PSD (PR)
 Vicentinho PT (SP)
 (Deputado do SD ocupa a vaga)

PSDB/PSB/PPS/PV

TITULARES

Betinho Gomes PSDB (PE)
 Danilo Forte PSB (CE)
 Elizeu Dionizio PSDB (MS)
 Evandro Gussi PV (SP)
 Fabio Garcia PSB (MT)
 Fábio Sousa PSDB (GO)
 Júlio Delgado PSB (MG)
 Jutahy Junior PSDB (BA)
 Paulo Abi-ackel PSDB (MG)
 Rocha PSDB (AC)
 Rubens Bueno PPS (PR)
 Silvio Torres PSDB (SP)
 Tadeu Alencar PSB (PE)

SUPLENTES

Arthur Oliveira Maia PPS (BA)
 Bonifácio de Andrada PSDB (MG)
 Célio Silveira PSDB (GO)
 Danilo Cabral PSB (PE)
 Gonzaga Patriota PSB (PE)
 Hugo Leal PSB (RJ)
 João Fernando Coutinho PSB (PE)
 João Gualberto PSDB (BA)
 Pedro Cunha Lima PSDB (PB)
 Pedro Vilela PSDB (AL)
 Roberto de Lucena PV (SP) (Gab. 235-IV)
 Rodrigo de Castro PSDB (MG) (Gab. 701-IV)
 Shéridan PSDB (RR) (Gab. 246-IV)

PDT**TITULARES**

Félix Mendonça Júnior PDT/BA
 Hissa Abrahão PDT/AM

SUPLENTES

Afonso Motta PDT/RS
 Pompeo de Mattos PDT/RS

PSOL**TITULARES**

Chico Alencar PSOL/RJ

SUPLENTES

Ivan Valente PSOL/SP

REDE**TITULARES**

Alessandro Molon REDE/RJ

SUPLENTES

Aliel Machado REDE/PR

Comissão de Cultura - CCULT

Presidente: Thiago Peixoto (PSD/GO)

1º Vice-Presidente:

2º Vice-Presidente:

3º Vice-Presidente:

Secretária: Nádia Lúcia das Neves Raposo

Local: Anexo II, Pav. Superior, Ala C, salas 168/169

Telefones: 3216-6942 a 6947

PMDB/ PP/ PTB/ DEM/ PRB/ SD/ PSC/ PHS/ PTN/ PMN/ PRP/ PSDC/ PEN/ PRTB**TITULARES**

Cabuçu Borges PMDB/AP
 Celso Pansera PMDB/RJ
 Dr. Jorge Silva PHS/ES - vaga do PDT
 Sérgio Reis PRB/SP
 Sóstenes Cavalcante DEM/RJ
 (Deputado do PPS ocupa a vaga)
 4 vaga(s) 4 vaga(s)

SUPLENTES

Celso Jacob PMDB/RJ
 Diego Garcia PHS/PR - vaga do PR
 Efraim Filho DEM/PB
 Lincoln Portela PRB/MG

(Deputado do PV ocupa a vaga)

(Deputado do PT ocupa a vaga)

PT/PSD/PR/PROS/PCdoB**TITULARES**

Chico D'angelo PT/RJ
 Margarida Salomão PT/MG
 Rubens Otoni PT/GO
 Thiago Peixoto PSD/GO - vaga do PSDB
 Tiririca PR/SP
 (Deputado do PPS ocupa a vaga)
 1 vaga(s)

SUPLENTES

Benedita da Silva PT/RJ
 Erika Kokay PT/DF
 Maria do Rosário PT/RS

Pedro Uczai PT/SC - vaga do PMDB
(Deputado do PHS ocupa a vaga)
2 vaga(s)

PSDB/PSB/PPS/PV

TITULARES

Arnaldo Jordy PPS/PA - vaga do PTB
Eliziane Gama PPS/MA - vaga do PR
Jose Stédile PSB/RS
(Deputado do PSOL ocupa a vaga)
(Deputado do PSD ocupa a vaga)
1 vaga(s) Tadeu Alencar PSB/PE

SUPLENTES

Creuza Pereira PSB/PE
Domingos Sávio PSDB/MG
Evandro Gussi PV/SP - vaga do PTB
Flavinho PSB/SP - vaga do PDT
Giuseppe Vecci PSDB/GO

PDT

TITULARES

(Deputado do PHS ocupa a vaga)

SUPLENTES

(Deputado do PSB ocupa a vaga)

PSOL

TITULARES

Jean Wyllys PSOL/RJ - vaga do PSB

Comissão de Defesa do Consumidor - CDC

Presidente: Rodrigo Martins (PSB/PI)
1º Vice-Presidente: João Fernando Coutinho (PSB/PE)
2º Vice-Presidente: Ricardo Izar (PP/SP)
3º Vice-Presidente:
Secretária: Lillian de Cássia Albuquerque Santos
Local: Anexo II, Pav. Superior, Ala C, sala 152
Telefones: 3216-6920 A 6922
FAX: 3216-6925

PMDB/PP/PTB/DEM/PRB/SD/PSC/PHS/ PTN/PMN/PRP/PSDC/PEN/PRTB

TITULARES

Antônio Jácome PTN/RN
Aureo SD/RJ
Celso Russomanno PRB/SP
Deley PTB/RJ (Gab. 742-IV)
Eli Corrêa Filho DEM/SP - vaga do PV
Irmão Lazaro PSC/BA
Kaio Maniçoba PMDB/PE
Márcio Marinho PRB/BA
Ricardo Izar PP/SP
(Deputado do PCdoB ocupa a vaga)
2 vaga(s)

SUPLENTES

Ademir Camilo PTN/MG
André Amaral PMDB/PB
Aníbal Gomes PMDB/CE - vaga do PR
Eduardo da Fonte PP/PE

Felipe Maia DEM/RN

Guilherme Mussi PP/SP

Lucas Vergílio SD/GO

Moses Rodrigues PMDB/CE

Vinicius Carvalho PRB/SP

(Deputado do PSB ocupa a vaga)

2 vaga(s)

PT/PSD/PR/PROS/PCdoB

TITULARES

Chico Lopes PCdoB/CE - vaga do PMDB

Eros Biondini PROS/MG

José Carlos Araújo PR/BA

Sérgio Brito PSD/BA

(Deputado do PMB ocupa a vaga)

(Deputado do PSOL ocupa a vaga)

(Deputado do PSB ocupa a vaga)

1 vaga(s)

SUPLENTES

Cabo Sabino PR/CE
 Heuler Cruvinel PSD/GO
 Paulo Pimenta PT/RS
 Walter Ihoshi PSD/SP
 (Deputado do PMDB ocupa a vaga)
 (Deputado do PTdoB ocupa a vaga)
 1 vaga(s)

PSDB/PSB/PPS/PV**TITULARES**

João Fernando Coutinho PSB/PE
 Rodrigo Martins PSB/PI
 Severino Ninho PSB/PE - vaga do PT
 (Deputado do DEM ocupa a vaga)
 2 vaga(s)
 Maria Helena PSB/RR

SUPLENTES

Átila Lira PSB/PI
 Eliziane Gama PPS/MA
 Jose Stédile PSB/RS - vaga do PTB
 Júlio Delgado PSB/MG
 Marco Tebaldi PSDB/SC

PDT**TITULARES**

Carlos Eduardo Cadoca PDT/PE

SUPLENTES

Wolney Queiroz PDT/PE

PSOL**TITULARES**

Ivan Valente PSOL/SP - vaga do PT

PTdoB**TITULARES****SUPLENTES**

Silvio Costa PTdoB/PE - vaga do PT

PMB**TITULARES**

Welliton Prado PMB/MG - vaga do PSD

Comissão de Defesa dos Direitos da Mulher - CMULHER

Presidente: Shéridan (PSDB/RR)

1º Vice-Presidente: Laura Carneiro (PMDB/RJ)

2º Vice-Presidente: Raquel Muniz (PSD/MG)

3º Vice-Presidente: Dâmina Pereira (PSL/MG)

Secretária: Valéria Pessoa

Local: Anexo II, Pav. Superior, Ala A, sala 188

Telefones: 3216-6961/67

**PMDB/PP/PTB/DEM/PRB/SD/PSC/PHS/
PTN/PMN/PRP/PSDC/PEN/PRTB****TITULARES**

Carlos Henrique Gaguim PTN/TO
 Conceição Sampaio PP/AM
 Iracema Portella PP/PI
 Laura Carneiro PMDB/RJ
 Marinha Raupp PMDB/RO
 Tia Eron PRB/BA
 (Deputado do PSB ocupa a vaga)
 (Deputado do PTdoB ocupa a vaga)
 (Deputado do PSL ocupa a vaga)
 1 vaga(s)

SUPLENTES

Diego Garcia PHS/PR - vaga do PDT

Elcione Barbalho PMDB/PA

Josi Nunes PMDB/TO

Jozi Araújo PTN/AP

Marcelo Aguiar DEM/SP

Rosângela Gomes PRB/RJ

5 vaga(s)

PT/PSD/PR/PROS/PCdoB**TITULARES**

Ana Perugini PT/SP

Gorete Pereira PR/CE

Marcos Reategui PSD/AP

Raquel Muniz PSD/MG

Zenaide Maia PR/RN

2 vaga(s)

SUPLENTES

Benedita da Silva PT/RJ
Christiane de Souza Yared PR/PR
Erika Kokay PT/DF
Maria do Rosário PT/RS
3 vaga(s)

PSDB/PSB/PPS/PV

TITULARES
Keiko Ota PSB/SP
Luana Costa PSB/MA - vaga do PMDB
Maria Helena PSB/RR
Shéridan PSDB/RR
Yeda Crusius PSDB/RS
SUPLENTES
Bruna Furlan PSDB/SP (Gab. 836-IV)
Creuza Pereira PSB/PE (Gab. 662-IV)
Janete Capiberibe PSB/AP (Gab. 209-IV)
1 vaga(s)

PDT

TITULARES
Flávia Moraes PDT/GO
SUPLENTES
(Deputado do PHS ocupa a vaga)

PTdoB

TITULARES
Rosinha da Adefal PTdoB/AL - vaga do DEM

PSL

TITULARES
Dâmina Pereira PSL/MG - vaga do PTB

Comissão de Defesa dos Direitos da Pessoa Idosa - CIDOSO

Presidente: Gilberto Nascimento (PSC/SP)
1º Vice-Presidente:
2º Vice-Presidente:
3º Vice-Presidente:
Secretário(a): Rafaela Sousa Feitoza
Local: Anexo II, Pav. Superior, Ala B, sala 187
Telefones: 3216-6951/52

PMDB/PP/PTB/DEM/PRB/SD/PSC/PHS/ PTN/PMN/PRP/PSDC/PEN/PRTB

TITULARES
Antonio Bulhões PRB/SP
Cristiane Brasil PTB/RJ
Gilberto Nascimento PSC/SP
João Marcelo Souza PMDB/MA
Pr. Marco Feliciano PSC/SP
(Deputado do PV ocupa a vaga)
4 vaga(s)
SUPLENTES
Alexandre Serfotis PMDB/RJ
Deley PTB/RJ

Laura Carneiro PMDB/RJ
Marcelo Aguiar DEM/SP
Marco Antônio Cabral PMDB/RJ
Ricardo Teobaldo PTN/PE
4 vaga(s)

PT/PSD/PR/PROS/PCdoB

TITULARES
Delegado Waldir PR/GO
Eros Biondini PROS/MG
Marcos Reategui PSD/AP
Raquel Muniz PSD/MG
(Deputado do PV ocupa a vaga)

2 vaga(s)
 SUPLENTEs
 Angelim PT/AC
 Reginaldo Lopes PT/MG
 (Deputado do PPS ocupa a vaga)
 4 vaga(s)

PSDB/PSB/PPS/PV

TITULARES
 Creuza Pereira PSB/PE
 Geovania de Sá PSDB/SC
 Geraldo Resende PSDB/MS
 Leandre PV/PR - vaga do PR
 Roberto de Lucena PV/SP - vaga do PMDB
 1 vaga(s)

SUPLENTEs
 Carmen Zanotto PPS/SC - vaga do PR
 Heitor Schuch PSB/RS
 3 vaga(s)

PDT

TITULARES
 Pompeo de Mattos PDT/RS
 SUPLENTEs
 Flávia Morais PDT/GO

Comissão de Defesa dos Direitos das Pessoas com Deficiência - CPD

Presidente: Cabo Sabino (PR/SE)
 1º Vice-Presidente:
 2º Vice-Presidente:
 3º Vice-Presidente: Cláudio Ribeiro Paes
 Secretário(a): Cláudio Ribeiro Paes
 Local: Anexo II, Térreo, Ala A, sala 5
 Telefones: 3216-6971/72/73

PMDB/PP/PTB/DEM/PRB/SD/PSC/PHS/ PTN/PMN/PRP/PSDC/PEN/PRTB

TITULARES
 Adail Carneiro PP/CE
 Carlos Gomes PRB/RS
 Mandetta DEM/MS
 Professora Dorinha Seabra Rezende DEM/TO
 Soraya Santos PMDB/RJ
 Wilson Filho PTB/PB
 (Deputado do PTdoB
 (Deputado do PSDB
 1 vaga(s)
 SUPLENTEs
 Delegado Francischini SD/PR
 Deley PTB/RJ
 Dr. Jorge Silva PHS/ES - vaga do PSB
 Mauro Pereira PMDB/RS
 Misael Varella DEM/MG
 Ronaldo Carletto PP/BA
 Zé Augusto Nalin PMDB/RJ
 (Deputado do PPS ocupa a vaga)
 2 vaga(s)

PT/PSD/PR/PROS/PCdoB

TITULARES
 Cabo Sabino PR/CE
 Zenaide Maia PR/RN
 4 vaga(s)
 SUPLENTEs
 Erika Kokay PT/DF (Gab. 203-IV)
 5 vaga(s)

PSDB/PSB/PPS/PV

TITULARES
 Adérmis Marini PSDB/SP - vaga do PMDB
 Eduardo Barbosa PSDB/MG
 Mara Gabrilli PSDB/SP
 Otavio Leite PSDB/RJ
 Valadares Filho PSB/SE
 SUPLENTEs
 Carmen Zanotto PPS/SC- vaga do PMDB
 Geraldo Resende PSDB/MS
 Lobbe Neto PSDB/SP
 (Deputado do PHS ocupa a vaga)
 1 vaga(s)

PDT

TITULARES

Subtenente Gonzaga PDT/MG

SUPLENTES

Assis do Couto PDT/PR

PTdoB

TITULARES

Rosinha da Adefal PTdoB/AL - vaga do SD

Comissão de Desenvolvimento Urbano - CDU

Presidente: Givaldo Vieira (PT/ES)

1º Vice-Presidente: Caetano (PT/BA)

2º Vice-Presidente:

3º Vice-Presidente:

Secretário(a): Luiz Gonçalves Neto

Local: Anexo II, Pav. Superior, Ala C, sala 188

Telefones: 3216-6556/ 6551

FAX: 3216-6560

PMDB/PP/PTB/DEM/PRB/SD/PSC/PHS/ PTN/PMN/PRP/PSDC/PEN/PRTB

TITULARES

Ademir Camilo PTN/MG

Carlos Marun PMDB/MS

Dejorge Patrício PRB/RJ

Flaviano Melo PMDB/AC

(Deputado do PPS ocupa a vaga)

(Deputado do PSDB ocupa a vaga)

2 vaga(s)

(Deputado do PMB ocupa a vaga)

(Deputado do PSDB ocupa a vaga)

SUPLENTES

Alberto Filho PMDB/MA - vaga do PSB

Hildo Rocha PMDB/MA

Jozi Araújo PTN/AP

Julio Lopes PP/RJ

Mauro Mariani PMDB/SC

Rôney Nemer PP/DF

(Deputado do PR ocupa a vaga)

PT/PSD/PR/PROS/PCdoB

TITULARES

Caetano PT/BA

Carlos Zarattini PT/SP

Givaldo Vieira PT/ES

Marcelo Álvaro Antônio PR/MG

Toninho Wandscheer PROS/PR - vaga do PDT

(Deputado do PPS ocupa a vaga)

SUPLENTES

Alfonso Florence PT/BA

Ana Perugini PT/SP

Angelim PT/AC

Delegado Edson Moreira PR/MG

Marcelo Delaroli PR/RJ - vaga do PRB

Waldenor Pereira PT/BA

PSDB/PSB/PPS/PV

TITULARES

Alex Manente PPS/SP - vaga do PTB

João Paulo Papa PSDB/

Leopoldo Meyer PSB/PR

Marcos Abrão PPS/GO - vaga do PSD

Miguel Haddad PSDB/SP

Rodrigo de Castro PSDB/MG - vaga do DEM

Tenente Lúcio PSB/MG

SUPLENTES

Heráclito Fortes PSB/PI

Izaque Silva PSDB/SP - vaga do PTB

Mara Gabrielli PSDB/SP

Silvio Torres PSDB/SP

(Deputado do PMDB ocupa a vaga)

PDT

TITULARES

(Deputado do PROS ocupa a vaga)

SUPLENTES

Ronaldo Lessa PDT/AL

PMB

Weliton Prado PMB/MG - vaga

Comissão de Desenvolvimento Econômico, Indústria, Comércio e Serviços - CDEICS

Presidente: Lucas Vergílio (SD/GO)

1º Vice-Presidente: Vinicius Carvalho (PRB/SP)

2º Vice-Presidente:

3º Vice-Presidente:

Secretário(a): Giovanna Francesca Mascarenhas Puricelli

Local: Anexo II, Térreo, Ala A, sala 33

Telefones: 3216-6601 A 6609

FAX: 3216-6610

**PMDB/PP/PTB/DEM/PRB/SD/PSC/PHS/
PTN/PMN/PRP/PSDC/PEN/PRTB**

TITULARES

Adail Carneiro PP/CE

Augusto Coutinho SD/PE - vaga do PMB

Delegado Francischini SD/PR - vaga do PR

Jorge Côrte Real PTB/PE

Lucas Vergílio SD/GO

Marcelo Matos PHS/RJ - vaga do PV

Mauro Pereira PMDB/RS

Renato Molling PP/RS

Vaidon Oliveira DEM/CE

Vinicius Carvalho PRB/SP

Zé Augusto Nalin PMDB/RJ

SUPLENTE

Alan Rick PRB/AC

Aureo SD/RJ - vaga do PT

Carlos Manato SD/ES - vaga do PR

Conceição Sampaio PP/AM

Covatti Filho PP/RS

José Fogaça PMDB/RS - vaga do PMB

Laercio Oliveira SD/SE

Pedro Paulo PMDB/RJ

Zeca Cavalcanti PTB/PE

(Deputado do PSD ocupa a vaga)

(Deputado do PSDB ocupa a vaga)

PT/PSD/PR/PROS/PCdoB

TITULARES

Cesar Souza PSD/SC

Helder Salomão PT/ES

Marcos Reategui PSD/AP

Walter Ihoshi PSD/SP - vaga do PDT

(Deputado do SD ocupa a vaga)

(Deputado do PDTdoB ocupa a vaga)

SUPLENTE

Enio Verri PT/PR

Goulart PSD/SP - vaga do DEM

Herculano Passos PSD/SP

Joaquim Passarinho PSD/PA

(Deputado do SD ocupa a vaga)

(Deputado do SD ocupa a vaga)

PSDB/PSB/PPS/PV

TITULARES

Adérmis Marini PSDB/SP

Keiko Ota PSB/SP

(Deputado do PHS ocupa a vaga)

(Deputado do PDT ocupa a vaga)

SUPLENTE

Marinaldo Rosendo PSB/PE

Vitor Lippi PSDB/SP - vaga do PMDB

Yeda Crusius PSDB/RS

PDT

TITULARES

(Deputado do PSD ocupa a vaga)

SUPLENTE

Sergio Vidigal PDT/ES (Gab. 812-IV) vaga do PV

1 vaga(s)

PMB

TITULARES

(Deputado do SD ocupa a vaga)

SUPLENTES

(Deputado do PMDB ocupa a vaga)

PTdoB

TITULARES

Luis Tibé PTdoB/MG - vaga do PT

Comissão de Direitos Humanos e Minorias – CDHM

Presidente: Paulão (PT/AL)

1º Vice-Presidente: Erika Kokay (PT/DF)

2º Vice-Presidente:

3º Vice-Presidente:

Secretário(a): Márcio Marques de Araújo

Local: Anexo II, Pav. Superior, Ala A, sala 185

Telefones: 3216-6571

FAX: 3216-6580

PMDB/PP/PTB/DEM/PRB/SD/PSC/PHS/ PTN/PMN/PRP/PSDC/PEN/PRTB

TITULARES

Iracema Portella PP/PI

João Marcelo Souza PMDB/MA vaga do PSDB

SUPLENTES

Celso Jacob PMDB/RJ (Gab. 382-III)

Eduardo Bolsonaro PSC/SP (Gab. 481-III) -
vaga do

PSDB

TITULARES

Major Olímpio SD/SP

Mauro Pereira PMDB/RS

Pastor Luciano Braga PRB/BA

Sóstenes Cavalcante DEM/RJ

Walney Rocha PEN/RJ

(Deputado do PT ocupa a vaga)

(Deputado do PT ocupa a vaga)

SUPLENTES

Franklin Lima PP/MG

Lincoln Portela PRB/MG

Marcelo Aguiar DEM/SP

(Deputado do PT ocupa a vaga)

(Deputado do PT ocupa a vaga)

(Deputado do PROS ocupa a vaga)

1 vaga(s)

PT/PSD/PR/PROS/PCdoB

TITULARES

Delegado Éder Mauro PSD/PA

Delegado Waldir PR/GO

Erika Kokay PT/DF - vaga do PP

Luizianne Lins PT/CE - vaga do PSB

Maria do Rosário PT/RS

Padre João PT/MG - vaga do PDT

Paulão PT/AL

Paulo Pimenta PT/RS - vaga do PMDB

SUPLENTES

Adelmo Carneiro Leão PT/MG

Capitão Augusto PR/SP

Christiane de Souza Yared PR/PR

Eros Biondini PROS/MG- vaga do PTB

João Daniel PT/SE

Luiz Couto PT/PB

Nílto Tatto PT/SP - vaga do PP

Patrus Ananias PT/MG - vaga do

PMDB

TITULARES

(Deputado do PPS ocupa a vaga)

PSDB/PSB/PPS/PV

TITULARES

Arnaldo Jordy PPS/PA- vaga do PR

Daniel Coelho PSDB/PE

Janete Capiberibe PSB/AP

(Deputado do PT ocupa a vaga)
(Deputado do PMDB ocupa a vaga)

SUPLENTES

Cruza Pereira PSB/PE (Gab. 662-IV)
Mara Gabriili PSDB/SP (Gab. 226-IV)
(Deputado do PSOL ocupa a vaga)
(Deputado do PSC ocupa a vaga)

PDT**TITULARES**

(Deputado do PT ocupa a vaga)

SUPLENTES

(Deputado do PSOL ocupa a vaga)

Comissão de Educação - CE

Presidente: Caio Narcio (PSDB/MG)
1º Vice-Presidente: Nilson Pinto (PSDB/PA)
2º Vice-Presidente: Celso Jacob (PMDB/RJ)
3º Vice-Presidente: Ságuas Moraes (PT/MT)
Secretário(a): Eugenia S. Pestana
Local: Anexo II, Pav. Superior, Ala C, sala 170
Telefones: 3216-6621/6622/6628
FAX: 3216-6635

**PMDB/PP/PTB/DEM/PRB/SD/PSC/PHS/
PTN/PMN/PRP/PSDC/PEN/PRTB****TITULARES**

Alex Canziani PTB/PR
Bacelar PTN/BA
Celso Jacob PMDB/RJ
Diego Garcia PHS/PR
Hermes Parcianello PMDB/PR
Josi Nunes PMDB/TO
Lelo Coimbra PMDB/ES
Moses Rodrigues PMDB/CE
Norma Ayub DEM/ES Mandetta DEM/MS
Paulo Azi DEM/BA
Professora Dorinha Seabra Rezende DEM/TO
Rosângela Gomes PRB/RJ
Sóstenes Cavalcante DEM/RJ
Waldir Maranhão PP/MA
(Deputado do PT ocupa a vaga)
(Deputado do REDE ocupa a vaga)
Toninho Pinheiro PP/MG
(Deputado do PT ocupa a vaga)
1 vaga(s)
(Deputado do PROS ocupa a vaga)

PSOL**TITULARES**

Chico Alencar PSOL/RJ - vaga do PDT
Luiza Erundina PSOL/SP - vaga do PSB

(Deputado do PT ocupa a vaga)
(Deputado do PCdoB ocupa a vaga)

SUPLENTES

Arnaldo Faria de Sá PTB/SP
Augusto Coutinho SD/PE
Celso Pansera PMDB/RJ
Eduardo Bolsonaro PSC/SP
Ezequiel Fonseca PP/MT
Jorge Boeira PP/SC
Junior Marreca PEN/MA - vaga do PR
Lincoln Portela PRB/MG
Marcos Rogério DEM/RO
Onyx Lorenzoni DEM/RS
Paes Landim PTB/PI - vaga do PPS
Pedro Fernandes PTB/MA - vaga do PR
Renata Abreu PTN/SP
Saraiva Felipe PMDB/MG
Takayama PSC/PR
(Deputado do PCdoB ocupa a vaga)
(Deputado do PV ocupa a vaga)
(Deputado do PSB ocupa a vaga)

PT/PSD/PR/PROS/PCdoB

TITULARES

Angelim PT/AC

Décio Lima PT/SC - vaga do PP

Leo de Brito PT/AC

Moisés Diniz PCdoB/AC - vaga do PP

Pedro Uczai PT/SC

Professora Marcivania PCdoB/AP

Raquel Muniz PSD/MG

Reginaldo Lopes PT/MG

Ságuas Moraes PT/MT

Waldenor Pereira PT/BA

Zé Carlos PT/MA

Zeca Dirceu PT/PR - vaga do PSC

(Deputado do PSDB ocupa a vaga)

(Deputado do PDT ocupa a vaga)

(Deputado do PSDB ocupa a vaga)

(Deputado do PSDB ocupa a vaga)

(Deputado do PEN ocupa a vaga)

SUPLENTES

Alice Portugal PCdoB/BA - vaga do PMDB

Ana Perugini PT/SP

Átila Lins PSD/AM

Benedita da Silva PT/RJ - vaga do PTdoB

anrlei de Deus Hinterholz PSD/RS

Helder Salomão PT/ES

João Daniel PT/SE - vaga do PMDB

José Nunes PSD/BA

Luciana Santos PCdoB/PE

Luizianne Lins PT/CE

Margarida Salomão PT/MG

Maria do Rosário PT/RS

Odorico Monteiro PROS/CE

Ronaldo Fonseca PROS/DF - vaga do PRB

Zenaide Maia PR/RN

(Deputado do PTB ocupa a vaga)

PSDB/PSB/PPS/PV

TITULARES

Átila Lira PSB/PI

Caio Narcio PSDB/MG

Creuza Pereira PSB/PE

Danilo Cabral PSB/PE

Giuseppe Vecchi PSDB/GO - vaga do PR

Izalci Lucas PSDB/DF

Lobbe Neto PSDB/SP

Nilson Pinto PSDB/PA - vaga do PSD

Pedro Cunha Lima PSDB/PB vaga do PR

Pollyana Gama PPS/SP

Rogério Marinho PSDB/RN

SUPLENTES

Bonifácio de Andrada PSDB/MG

Eduardo Barbosa PSDB/MG

Evandro Gussi PV/SP - vaga do PHS

Fábio Sousa PSDB/GO

Flavinho PSB/SP

Keiko Ota PSB/SP

Luana Costa PSB/MA

Rafael Motta PSB/RN

Severino Ninho PSB/PE - vaga do PMDB

(Deputado do PTB ocupa a vaga)

PDT

TITULARES

Ariosto Holanda PDT/CE - vaga do PSD

Damião Feliciano PDT/PB

SUPLENTES

Sergio Vidigal PDT/ES

PTdoB

TITULARES

(Deputado do PSOL ocupa a vaga)

SUPLENTES

(Deputado do PT ocupa a vaga)

PSOL

TITULARES

Glauber Braga PSOL/RJ - vaga do PTdoB

REDE

TITULARES

Aliel Machado REDE/PR - vaga do PP

Comissão do Esporte - CESPO

Presidente: Ezequiel Teixeira (PTN/RJ)

1º Vice-Presidente: Carlos Henrique Gaguim (PTN/TO)

2º Vice-Presidente: Hélio Leite (DEM/PA)

3º Vice-Presidente: Fábio Mitidieri (PSD/SE)

Secretário(a): Lindberg Aziz Cury Júnior

Local: Anexo II, Térreo, Ala C, sala 2

Telefones: 3216-6351

**PMDB/PP/PTB/DEM/PRB/SD/PSC/PHS/
PTN/PMN/PRP/PSDC/PEN/PRTB****TITULARES**

Ademir Camilo PTN/MG

Afonso Hamm PP/RS

Alexandre Baldy PTN/GO - vaga do PSDB

Carlos Henrique Gaguim PTN/TO

César Halum PRB/TO

Deley PTB/RJ

Ezequiel Teixeira PTN/RJ

Hélio Leite DEM/PA

Marco Antônio Cabral PMDB/RJ

Renata Abreu PTN/SP - vaga do PSB

Renato Andrade PP/MG

(Deputado do PPS ocupa a vaga)

SUPLENTES

Benjamin Maranhão SD/PB

Cabuçu Borges PMDB/AP

Cícero Almeida PMDB/AL

João Arruda PMDB/PR

Márcio Marinho PRB/BA

Marcus Vicente PP/ES

Mário Negromonte Jr. PP/BA

Pedro Chaves PMDB/GO

Professora Dorinha Seabra Rezende DEM/TO

(Deputado do PSD ocupa a vaga)

PT/PSD/PR/PROS/PCdoB**TITULARES**

Alexandre Valle PR/RJ

Andres Sanchez PT/SP

Assis Carvalho PT/PI

Danrlei de Deus Hinterholz PSD/RS vaga do PSB

Fábio Mitidieri PSD/SE

Robinson Almeida PT/BA

(Deputado do PDT ocupa a vaga)

SUPLENTES

Adelson Barreto PR/SE

Benedita da Silva PT/RJ

Evandro Roman PSD/PR - vaga do DEM

José Rocha PR/BA

Leo de Brito PT/AC

Vicente Candido PT/SP

(Deputado do PSB ocupa a vaga)

PSDB/PSB/PPS/PV**TITULARES**

Arnaldo Jordy PPS/PA - vaga do PMDB

Rogério Marinho PSDB/RN

(Deputado do PTN ocupa a vaga)

(Deputado do PSD ocupa a vaga)

(Deputado do PTN ocupa a vaga)

SUPLENTES

Paulo Abi-ackel PSDB/MG

Sílvio Torres PSDB/SP

Valadares Filho PSB/SE - vaga do PSD

(Deputado do REDE ocupa a vaga)

(Deputado do PDT ocupa a vaga)

PDT**TITULARES**

André Figueiredo PDT/CE

Roberto Góes PDT/AP - vaga do PR

SUPLENTES

Carlos Eduardo Cadoca PDT/PE

Flávia Moraes PDT/GO - vaga do PSB

REDE**TITULARES**

João Derly REDE/RS (Gab. 901-IV) vaga do PSB

Comissão de Finanças e Tributação - CFT

Presidente: Covatti Filho (PP/RS)

1º Vice-Presidente: Mário Negromonte Jr. (PP/BA)

2º Vice-Presidente: Carlos Melles (DEM/MG)

3º Vice-Presidente:

Secretário(a): Nilza Maria Ferreira Alves

Local: Anexo II, Pav. Superior, Ala C, sala 136

Telefones: 3216-6652/6655/6657

FAX: 3216-6660

PMDB/PP/PTB/DEM/PRB/SD/PSC/PHS/

PTN/PMN/PRP/PSDC/PEN/PRTB

TITULARES

Alexandre Leite DEM/SP

Benito Gama PTB/BA

Carlos Melles DEM/MG

Covatti Filho PP/RS

Fernando Monteiro PP/PE

Givaldo Carimbão PHS/AL

Hildo Rocha PMDB/MA

Laercio Oliveira SD/SE

Leonardo Quintão PMDB/MG

Lucio Vieira Lima PMDB/BA

Mário Negromonte Jr. PP/BA

Pauderney Avelino DEM/AM

Paulo Henrique Lustosa PP/CE

Pedro Paulo PMDB/RJ - vaga do PCdoB

Professor Victório Galli PSC/MT

Simone Morgado PMDB/PA

Tia Eron PRB/BA

Walter Alves PMDB/RN

(Deputado do PSL ocupa a vaga)

3 vaga(s)

Vaidon Oliveira DEM/CE

Vinicius Carvalho PRB/SP

(Deputado do PV ocupa a vaga)

SUPLENTES

Aluisio Mendes PTN/MA

Andre Moura PSC/SE

Carlos Andrade PHS/RR

Celso Maldaner PMDB/SC

Darcísio Perondi PMDB/RS

Esperidião Amin PP/SC

Fausto Pinato PP/SP

Jerônimo Goergen PP/RS - vaga do PSDB

João Arruda PMDB/PR

Julio Lopes PP/RJ

Kaio Maniçoba PMDB/PE

Lindomar Garçon PRB/RO

Lucas Vergilio SD/GO

Luis Carlos Heinze PP/RS

Maia Filho PP/PI

Marco Antônio Cabral PMDB/RJ

Mauro Pereira PMDB/RS - vaga do PCdoB

Newton Cardoso Jr PMDB/MG

Renato Molling PP/RS

Soraya Santos PMDB/RJ

PT/PSD/PR/PROS/PCdoB

TITULARES

Aelton Freitas PR/MG

Afonso Florence PT/BA

Andres Sanchez PT/SP

Edmar Arruda PSD/PR

Enio Verri PT/PR

José Guimarães PT/CE

José Nunes PSD/BA

Júlio Cesar PSD/PI

Vicente Candido PT/SP

(Deputado do PMDB ocupa a vaga)

4 vaga(s)

Victor Mendes PSD/MA

(Deputado do PMDB ocupa a vaga)

2 vaga(s)

SUPLENTES

Assis Carvalho PT/PI

Expedito Netto PSD/RO - vaga do PDT

Gorete Pereira PR/CE

Helder Salomão PT/ES

João Carlos Bacelar PR/BA

João Paulo Kleinübing PSD/SC

Jorginho Mello PR/SC

José Mentor PT/SP

Marcelo Álvaro Antônio PR/MG

Paulo Teixeira PT/SP

Rogério Rosso PSD/DF

PSDB/PSB/PPS/PV

TITULARES

João Gualberto PSDB/BA

Luciano Ducci PSB/PR

Luiz Carlos Haully PSDB/PR

Uldurico Junior PV/BA

Yeda Crusius PSDB/RS

4 vaga(s)

Marcus Pestana PSDB/MG

Paulo Abi-ackel PSDB/MG

Pollyana Gama PPS/SP

(Deputado do PP ocupa a vaga)

SUPLENTES

Antonio Carlos Mendes Thame PV/SP - vaga do PTB

Bebeto PSB/BA

Eduardo Cury PSDB/SP

Giuseppe Vecci PSDB/GO

Izalci Lucas PSDB/DF

Keiko Ota PSB/SP

PDT

TITULARES

2 vaga(s)

(Deputado do PSD ocupa a vaga)

SUPLENTES

Félix Mendonça Júnior PDT/BA

PSOL

TITULARES

Edmilson Rodrigues PSOL/PA

SUPLENTES

1 vaga(s)

REDE

TITULARES

Miro Teixeira REDE/RJ

SUPLENTES

Alessandro Molon REDE/RJ

PSL

TITULARES

Alfredo Kaefer PSL/PR - vaga do PTB

Comissão de Fiscalização Financeira e Controle - CFFC

Presidente: Wilson Filho (PTB/PB)

1º Vice-Presidente:

2º Vice-Presidente:

3º Vice-Presidente:

Secretário(a): Roberto Rondon Correa

Local: Anexo II, Pav. Superior, Ala A, sala 161/163

Telefones: 3216-6671 A 6675

FAX: 3216-6676

PMDB/PP/PTB/DEM/PRB/SD/PSC/PHS/

PTN/PMN/PRP/PSDC/PEN/PRTB

TITULARES

Alberto Filho PMDB/MA - vaga do PSDB

Aluisio Mendes PTN/MA

Aníbal Gomes PMDB/CE

Cacá Leão PP/BA

Efraim Filho DEM/PB

Hugo Motta PMDB/PB

João Arruda PMDB/PR - vaga do PSD

Vitor Valim PMDB/CE

Wilson Filho PTB/PB

Zeca Cavalcanti PTB/PE - vaga do PT

(Deputado do PROS ocupa a vaga)

2 vaga(s)

SUPLENTES

Hildo Rocha PMDB/MA

Lindomar Garçon PRB/RO

Nelson Marquizezelli PTB/SP

Nilton Capixaba PTB/RO - vaga do PV

Valtenir Pereira PMDB/MT - vaga do PSD

Waldir Maranhão PP/MA

Wladimir Costa SD/PA

(Deputado do PSL ocupa a vaga)

4 vaga(s)

PT/PSD/PR/PROS/PCdoB

TITULARES

Felipe Bornier PROS/RJ - vaga do PP

Paulo Pimenta PT/RS

Victor Mendes PSD/MA

Vinicius Gurgel PR/AP

Wellington Roberto PR/PB

(Deputado do PMDB ocupa a vaga)

(Deputado do PTB ocupa a vaga)

1 vaga(s)

SUPLENTES

Delegado Waldir PR/GO

Heuler Cruvinel PSD/GO

Jorge Solla PT/BA

Leo de Brito PT/AC

Luiz Cláudio PR/RO - vaga do PDT

Paulo Feijó PR/RJ

Zeca Dirceu PT/PR

(Deputado do PMDB ocupa a vaga)

PSDB/PSB/PPS/PV

TITULARES

Tereza Cristina PSB/MS

(Deputado do PMDB ocupa a vaga)

2 vaga(s)

1 vaga(s)

SUPLENTES

Heitor Schuch PSB/RS

Izalci Lucas PSDB/DF

(Deputado do PTB ocupa a vaga)

PDT

TITULARES

Juliano Amin PDT/MA

SUPLENTES

(Deputado do PR ocupa a vaga)

PSL

TITULARES

Alfredo Kaefer PSL/PR - vaga do DEM

Comissão de Integração Nacional, Desenvolvimento Regional e da Amazônia - CINDRA

Presidente: Valadares Filho (PSB/SE)
 1º Vice-Presidente: Maria Helena (PSB/RR)
 2º Vice-Presidente: Janete Capiberibe (PSB/AP)
 3º Vice-Presidente:
 Secretário(a): Sandra Betânia de Albuquerque Neves
 Local: Anexo II, Térreo, Ala A, sala 55
 Telefones: 3216-6432
 FAX: 3216-6440

PMDB/PP/PTB/DEM/PRB/SD/PSC/PHS/PTN/PMN/PRP/PSDC/PEN/PRTB

TITULARES

Alan Rick PRB/AC
 André Abdon PP/AP
 Elcione Barbalho PMDB/PA
 Jéssica Sales PMDB/AC
 Júlia Marinho PSC/PA
 Marinha Raupp PMDB/RO
 Paes Landim PTB/PI - vaga do PSDB
 Pauderney Avelino DEM/AM
 Zeca Cavalcanti PTB/PE
 (Deputado do PSB ocupa a vaga)

SUPLENTES

Abel Mesquita Jr. DEM/RR
 Beto Salame PP/PA
 Conceição Sampaio PP/AM
 José Priante PMDB/PA
 Marcelo Castro PMDB/PI
 Silas Câmara PRB/AM
 Simone Morgado PMDB/PA
 Wilson Filho PTB/PB
 (Deputado do PPS ocupa a vaga)

PT/PSD/PR/PROS/PCdoB

TITULARES

Angelim PT/AC
 Átila Lins PSD/AM
 João Carlos Bacelar PR/BA
 João Daniel PT/SE
 Remídio Monai PR/RR
 Zé Geraldo PT/PA

SUPLENTES

Alfredo Nascimento PR/AM
 José Nunes PSD/BA
 Leo de Brito PT/AC
 Lúcio Vale PR/PA
 Zeca do Pt PT/MS
 1 vaga(s)

PSDB/PSB/PPS/PV

TITULARES

Janete Capiberibe PSB/AP - vaga do SD
 Maria Helena PSB/RR
 Rocha PSDB/AC
 Valadares Filho PSB/SE
 (Deputado do PTB ocupa a vaga)
 1 vaga(s)

SUPLENTES

César Messias PSB/AC
 Guilherme Coelho PSDB/PE
 Marcos Abrão PPS/GO - vaga do SD
 Nilson Leitão PSDB/MT
 Nilson Pinto PSDB/PA - vaga do PDT

PDT

TITULARES

Hissa Abrahão PDT/AM

SUPLENTES

(Deputado do PSDB ocupa a vaga)

Comissão de Legislação Participativa - CLP

Presidente: Flávia Moraes (PDT/GO)

1º Vice-Presidente: Chico Lopes (PCdoB/CE)

2º Vice-Presidente: Ronaldo Lessa (PDT/AL)

3º Vice-Presidente:

Secretário(a): Kátia da Consolação dos Santos

Local: Anexo II, Pav. Superior, Ala A, salas 121/122

Telefones: 3216-6690 / 6693

FAX: 3216-6699

PMDB/PP/PTB/DEM/PRB/SD/PSC/PHS/ PTN/PMN/PRP/PSDC/PEN/PRTB

TITULARES

Celso Jacob PMDB/RJ

Lincoln Portela PRB/MG

Marcelo Aguiar DEM/SP

Zé Augusto Nalin PMDB/RJ

4 vaga(s)

SUPLENTES

Efraim Filho DEM/PB

Nelson Marquezelli PTB/SP

(Deputado do PT ocupa a vaga)

5 vaga(s)

PT/PSD/PR/PROS/PCdoB

TITULARES

Benedita da Silva PT/RJ

Chico Lopes PCdoB/CE

Leonardo Monteiro PT/MG

(Deputado do PV ocupa a vaga)

(Deputado do PDT ocupa a vaga)

1 vaga(s)

SUPLENTES

Erika Kokay PT/DF

Jorginho Mello PR/SC

Luiz Couto PT/PB - vaga do PRB

Margarida Salomão PT/MG

Patrus Ananias PT/MG

PSDB/PSB/PPS/PV

TITULARES

Adérmis Marini PSDB/SP

Janete Capiberibe PSB/AP

Leandre PV/PR - vaga do PR

(Deputado do PDT ocupa a vaga)

(Deputado do PSOL ocupa a vaga)

SUPLENTES

(Deputado do PSOL ocupa a vaga)

3 vaga(s)

PDT

TITULARES

Flávia Moraes PDT/GO

Ronaldo Lessa PDT/AL - vaga do PSD

Subtenente Gonzaga PDT/MG - vaga do PSDB

SUPLENTES

1 vaga(s)

PSOL

TITULARES

Luiza Erundina PSOL/SP - vaga do PSB

SUPLENTES

Glauber Braga PSOL/RJ - vaga do PSB

Comissão de Meio Ambiente e Desenvolvimento Sustentável - CMADS

Presidente: Nilto Tatto (PT/SP)

1º Vice-Presidente: Leonardo Monteiro (PT/MG)

2º Vice-Presidente:

3º Vice-Presidente:

Secretário(a): Wallace de Souza Oliveira

Local: Anexo II, Pav. Superior, Ala C, sala 142

Telefones: 3216-6521 A 6526

FAX: 3216-6535

**PMDB/PP/PTB/DEM/PRB/SD/PSC/PHS/
PTN/PMN/PRP/PSDC/PEN/PRTB**

TITULARES

Alceu Moreira PMDB/RS

Augusto Carvalho SD/DF

Carlos Gomes PRB/RS

Josué Bengtson PTB/PA

Marcelo Aguiar DEM/SP

Ricardo Izar PP/SP

Roberto Balestra PP/GO

Valdir Colatto PMDB/SC

Zé Silva SD/MG

SUPLENTE

Franklin Lima PP/MG

Josi Nunes PMDB/TO

Mauro Pereira PMDB/RS

Paes Landim PTB/PI

Roberto Sales PRB/RJ

Toninho Pinheiro PP/MG

Walney Rocha PEN/RJ

Wilson Beserra PMDB/RJ - vaga do PR

PT/PSD/PR/PROS/PCdoB

TITULARES

Leonardo Monteiro PT/MG

Marcelo Álvaro Antônio PR/MG

Nilto Tatto PT/SP

Stefano Aguiar PSD/MG

(Deputado do PPS ocupa a vaga)

SUPLENTE

Giovani Cherini PR/RS

João Daniel PT/SE

Raquel Muniz PSD/MG

Waldenor Pereira PT/BA

(Deputado do PMDB ocupa a vaga)

PSDB/PSB/PPS/PV

TITULARES

Adilton Sachetti PSB/MT

Arnaldo Jordy PPS/PA - vaga do PR

Daniel Coelho PSDB/PE

Heitor Schuch PSB/RS

Ricardo Tripoli PSDB/SP

SUPLENTE

Luiz Lauro Filho PSB/SP

Miguel Haddad PSDB/SP

Nilson Leitão PSDB/MT

Paulo Foletto PSB/ES

PDT

TITULARES

(Deputado do REDE ocupa a vaga)

SUPLENTE

Assis do Couto PDT/PR (Gab. 428-IV)

REDE

TITULARES

Alessandro Molon REDE/RJ - vaga do PDT

Comissão de Minas e Energia - CME

Presidente: Jhonatan de Jesus (PRB/RR)

1º Vice-Presidente: Augusto Carvalho (SD/DF)

2º Vice-Presidente: Joaquim Passarinho (PSD/PA)

3º Vice-Presidente: Ronaldo Benedet (PMDB/SC)

Secretário(a): Fábio Gomes Ferreira

Local: Anexo II, Térreo, Ala C, sala 56

Telefones: 3216-6711 / 6713

FAX: 3216-6720

PMDB/PP/PTB/DEM/PRB/SD/PSC/PHS/ PTN/PMN/PRP/PSDC/PEN/PRTB

TITULARES

Abel Mesquita Jr. DEM/RR

Augusto Carvalho SD/DF

Beto Rosado PP/RN

Beto Salame PP/PA

Cabuçu Borges PMDB/AP

Carlos Andrade PHS/RR

Claudio Cajado DEM/BA

Felipe Maia DEM/RN

Guilherme Mussi PP/SP - vaga do PSDB

Jhonatan de Jesus PRB/RR

José Otávio Germano PP/RS

Lindomar Garçon PRB/RO

Macedo PP/CE - vaga do PT

Marco Antônio Cabral PMDB/RJ

Nivaldo Albuquerque PRP/AL

Renato Andrade PP/MG - vaga do REDE

Ronaldo Benedet PMDB/SC

Simão Sessim PP/RJ

(Deputado do PV ocupa a vaga)

(Deputado do PSL ocupa a vaga)

4 vaga(s)

SUPLENTES

Altineu Côrtes PMDB/RJ

Ezequiel Fonseca PP/MT

Francisco Chapadinha PTN/PA

Jorge Boeira PP/SC

Leonardo Quintão PMDB/MG

Marcelo Squassoni PRB/SP

Marcus Vicente PP/ES - vaga do PSDB

Marinha Raupp PMDB/RO

Mauro Lopes PMDB/MG

Missionário José Olímpio DEM/SP

Roberto Balestra PP/GO

Silas Câmara PRB/AM

Takayama PSC/PR

(Deputado do PSB ocupa a vaga)

(Deputado do PR ocupa a vaga)

(Deputado do PROS ocupa a vaga)

(Deputado do PR ocupa a vaga)

5 vaga(s)

PT/PSD/PR/PROS/PCdoB

TITULARES

Ana Perugini PT/SP

Davidson Magalhães PCdoB/BA

Delegado Edson Moreira PR/MG

Gabriel Guimarães PT/MG

João Carlos Bacelar PR/BA

Joaquim Passarinho PSD/PA

José Rocha PR/BA

Marcos Montes PSD/MG

Reinhold Stephanes PSD/PR

Rubens Otoni PT/GO

Vander Loubet PT/MS

Zé Geraldo PT/PA

(Deputado do PP ocupa a vaga)

1 vaga(s)

Wellington Roberto PR/PB

3 vaga(s)

SUPLENTES

Bilac Pinto PR/MG

Diego Andrade PSD/MG

Edio Lopes PR/RR

Eros Biondini PROS/MG - vaga do DEM

Evandro Roman PSD/PR

Giovani Cherini PR/RS - vaga do PPS

Jaime Martins PSD/MG

Jandira Feghali PCdoB/RJ

João Paulo Kleinübing PSD/SC

Luiz Sérgio PT/RJ

Marcelo Álvaro Antônio PR/MG - vaga do DEM

Marcos Reategui PSD/AP

Milton Monti PR/SP - vaga do PMDB

Vicentinho Júnior PR/TO

PSDB/PSB/PPS/PV

TITULARES

Antonio Carlos M. Thame PV/SP vaga do DEM

Araldo Jordy PPS/PA

George Hilton PSB/MG - vaga do PDT

José Reinaldo PSB/MA

Jose Stédile PSB/RS

Marco Tebaldi PSDB/SC

Rafael Motta PSB/RN

(Deputado do PP ocupa a vaga)

3 vaga(s)

(Deputado do PR ocupa a vaga)

SUPLENTES

Bebeto PSB/BA

Domingos Sávio PSDB/MG

Fabio Garcia PSB/MT

João Fernando Coutinho PSB/PE

Keiko Ota PSB/SP - vaga do PTB

Nelson Padovani PSDB/PR

Vitor Lippi PSDB/SP

(Deputado do PDT ocupa a vaga)

(Deputado do PP ocupa a vaga)

PDT

TITULARES

(Deputado do PSB ocupa a vaga)

1 vaga(s)

SUPLENTES

Dagoberto Nogueira PDT/MS

Leônidas Cristino PDT/CE - vaga do PSDB

Sergio Vidigal PDT/ES

PSOL

TITULARES

1 vaga(s)

SUPLENTES

1 vaga(s)

REDE

TITULARES

(Deputado do PP ocupa a vaga)

SUPLENTES

Miro Teixeira REDE/RJ (Gab. 270-III)

PSL

TITULARES

Dâmina Pereira PSL/MG - vaga do PTB

Comissão de Relações Exteriores e de Defesa Nacional - CREDN

Presidente: Bruna Furlan (PSDB/SP)

1º Vice-Presidente: Pedro Vilela (PSDB/AL)

2º Vice-Presidente: Luiz Lauro Filho (PSB/SP)

3º Vice-Presidente: Nelson Pellegrino (PT/BA)

Secretário(a): Edilson Holanda Silva

Local: Anexo II, Pav. Superior, Ala A, sala 125

Telefones: 3216-6739 / 6738 / 6737

FAX: 3216-6745

PMDB/PP/PTB/DEM/PRB/SD/PSC/PHS/ PTN/PMN/PRP/PSDC/PEN/PRTB

TITULARES

Benito Gama PTB/BA

Cabuço Borges PMDB/AP

Claudio Cajado DEM/BA

Dimas Fabiano PP/MG

Ezequiel Fonseca PP/MT

Fausto Pinato PP/SP

Jair Bolsonaro PSC/RJ

Jarbas Vasconcelos PMDB/PE

Marcelo Aguiar DEM/SP

Marcelo Castro PMDB/PI

Márcio Marinho PRB/BA

Pastor Eurico PHS/PE

Pedro Fernandes PTB/MA

(Deputado do PSDB ocupa a vaga)

(Deputado do PSDB ocupa a vaga)

(Deputado do PSD ocupa a vaga)

SUPLENTES

Carlos Henrique Gaguim PTN/TO

Carlos Marun PMDB/MS

Celso Russomanno PRB/SP

Cristiane Brasil PTB/RJ

Dilceu Sperafico PP/PR

José Carlos Aleluia DEM/BA

José Fogaça PMDB/RS

Marcus Vicente PP/ES

Nelson Marquezelli PTB/SP - vaga do PR

Renzo Braz PP/MG

(Deputado do PSB ocupa a vaga)

(Deputado do PSDB ocupa a vaga)

(Deputado do PSB ocupa a vaga)

(Deputado do PDT ocupa a vaga)

(Deputado do PSDB ocupa a vaga)

PT/PSD/PR/PROS/PCdoB

TITULARES

André de Paula PSD/PE - vaga do PDT

Arlindo Chinaglia PT/SP

Átila Lins PSD/AM

Henrique Fontana PT/RS

Jefferson Campos PSD/SP

Jô Moraes PCdoB/MG

José Rocha PR/BA

Luiz Nishimori PR/PR

Luiz Sérgio PT/RJ

Nelson Pellegrino PT/BA

(Deputado do PSDB ocupa a vaga)

(Deputado do PSDB ocupa a vaga)

SUPLENTES

Angelim PT/AC

Antonio Brito PSD/BA - vaga do PPS

Benedita da Silva PT/RJ

Caetano PT/BA

Fábio Faria PSD/RN

Milton Monti PR/SP

Orlando Silva PCdoB/SP

Thiago Peixoto PSD/GO

Vicente Candido PT/SP

Walter Ihoshi PSD/SP - vaga do SD

(Deputado do PTB ocupa a vaga)

PSDB/PSB/PPS/PV

TITULARES

Arthur Virgílio Bisneto PSDB/AM vaga do PMDB

Bonifácio de Andrada PSDB/MG

Bruna Furlan PSDB/SP

Eduardo Barbosa PSDB/MG - vaga do PR

Guilherme Coelho PSDB/PE - vaga do PTN

Heráclito Fortes PSB/PI

Luiz Lauro Filho PSB/SP

Pedro Vilela PSDB/AL
 Rubens Bueno PPS/PR
 Rocha PSDB/AC - vaga do PMDB
 Tadeu Alencar PSB/PE - vaga do PSOL
 Vanderlei Macris PSDB/SP - vaga do PDT
 (Deputado do PSD ocupa a vaga)

SUPLENTES

Eduardo Cury PSDB/SP
 George Hilton PSB/MG
 Janete Capiberibe PSB/AP - vaga do DEM
 João Fernando Coutinho PSB/PE
 João Gualberto PSDB/BA - vaga do PR
 Jutahy Junior PSDB/BA
 Luiz Carlos Haully PSDB/PR
 Miguel Haddad PSDB/SP - vaga do PMDB
 Rafael Motta PSB/RN - vaga do DEM

PDT

TITULARES

(Deputado do PSD ocupa a vaga)
 (Deputado do PSDB ocupa a vaga)

SUPLENTES

Subtenente Gonzaga PDT/MG - vaga do PHS

PSOL

TITULARES

Jean Wyllys PSOL/RJ

SUPLENTES

(Deputado do PSB ocupa a vaga)

Comissão de Segurança Pública e Combate ao Crime Organizado - CSPCCO

Presidente: Capitão Augusto (PR/SP)
 1º Vice-Presidente: Delegado Edson Moreira (PR/MG)
 2º Vice-Presidente: Givaldo Carimbão (PHS/AL)
 3º Vice-Presidente: Alberto Fraga (DEM/DF)
 Secretário(a): José Bemfica de Deus
 Local: Anexo II, Pav. Superior, Ala C, sala 166
 Telefones: 3216-6761 / 6762
 FAX: 3216-6770

**PMDB/PP/PTB/DEM/PRB/SD/PSC/PHS/
 PTN/PMN/PRP/PSDC/PEN/PRTB**

TITULARES

Alberto Fraga DEM/DF
 Alexandre Leite DEM/SP - vaga do PSDB
 Aluisio Mendes PTN/MA
 Arnaldo Faria de Sá PTB/SP
 Delegado Francischini SD/PR
 Eduardo Bolsonaro PSC/SP
 Eduardo da Fonte PP/PE
 Gilberto Nascimento PSC/SP - vaga do PT
 Givaldo Carimbão PHS/AL
 Guilherme Mussi PP/SP
 João Campos PRB/GO - vaga do PCdoB
 Laudívio Carvalho SD/MG
 Laura Carneiro PMDB/RJ
 Mauro Lopes PMDB/MG
 Moses Rodrigues PMDB/CE
 Onyx Lorenzoni DEM/RS
 Ronaldo Martins PRB/CE

Sabino Castelo Branco PTB/AM
 (Deputado do PTdoB ocupa a vaga)
 1 vaga(s)

SUPLENTES

Alexandre Baldy PTN/GO
 Fernando Monteiro PP/PE
 Jair Bolsonaro PSC/RJ
 José Priante PMDB/PA
 Julio Lopes PP/RJ
 Lincoln Portela PRB/MG
 Major Olimpio SD/SP
 Marcelo Aguiar DEM/SP
 Marcelo Matos PHS/RJ - vaga do PT
 Pastor Eurico PHS/PE
 Pedro Chaves PMDB/GO - vaga do PCdoB
 Pedro Paulo PMDB/RJ
 Ronaldo Benedet PMDB/SC - vaga do PSDB
 Sérgio Moraes PTB/RS
 Sergio Souza PMDB/PR
 Vinicius Carvalho PRB/SP - vaga do PT

Vitor Valim PMDB/CE
Wilson Filho PTB/PB - vaga do PSB

PT/PSD/PR/PROS/PCdoB

TITULARES

Capitão Augusto PR/SP
Delegado Éder Mauro PSD/PA
Delegado Edson Moreira PR/MG
Laerte Bessa PR/DF
Marcos Reategui PSD/AP
Reginaldo Lopes PT/MG
Robinson Almeida PT/BA
(Deputado do PRB ocupa a vaga)
(Deputado do PSC ocupa a vaga)
1 vaga(s)

SUPLENTE

Cabo Sabino PR/CE
Delegado Waldir PR/GO
João Rodrigues PSD/SC
Magda Mofatto PR/GO - vaga do PPS
Marcelo Delaroli PR/RJ - vaga do PSDB
Silas Freire PR/PI
(Deputado do PRB ocupa a vaga)
(Deputado do PMDB ocupa a vaga)
(Deputado do PHS ocupa a vaga)
3 vaga(s)

PSDB/PSB/PPS/PV

TITULARES

Adérmis Marini PSDB/SP
Eliziane Gama PPS/MA
Gonzaga Patriota PSB/PE
Keiko Ota PSB/SP
Rocha PSDB/AC
(Deputado do DEM ocupa a vaga)

SUPLENTE

Hugo Leal PSB/RJ (Gab. 631-IV)
(Deputado do PTB ocupa a vaga)
(Deputado do PMDB ocupa a vaga)
(Deputado do PR ocupa a vaga)
(Deputado do PR ocupa a vaga)
1 vaga(s)

PDT

TITULARES

Subtenente Gonzaga PDT/MG

SUPLENTE

Pompeo de Mattos PDT/RS

PSOL

TITULARES

Glauber Braga PSOL/RJ

SUPLENTE

1 vaga(s)

PTdoB

TITULARES

Cabo Daciolo PTdoB/RJ - vaga do DEM

SUPLENTE

Comissão de Seguridade Social e Família - CSSF

Presidente: Hiran Gonçalves (PP/RR)

1º Vice-Presidente: Conceição Sampaio (PP/AM)

2º Vice-Presidente:

3º Vice-Presidente: Dr. Jorge Silva (PHS/ES)

Secretário(a): Rubens Gomes Carneiro Filho

Local: Anexo II, Pav. Superior, Ala A, sala 145

Telefones: 3216-6787 / 6781 A 6786

FAX: 3216-6790

**PMDB/PP/PTB/DEM/PRB/SD/PSC/PHS/
PTN/PMN/PRP/PSDC/PEN/PRTB**

TITULARES

Alan Rick PRB/AC

Alexandre Serfiotis PMDB/RJ

Carlos Gomes PRB/RS

Carlos Manato SD/ES

Conceição Sampaio PP/AM

Darcísio Perondi PMDB/RS

Dr. Jorge Silva PHS/ES

Dr. Sinval Malheiros PTN/SP

Hiran Gonçalves PP/RR

Jéssica Sales PMDB/AC

Jones Martins PMDB/RS

Laura Carneiro PMDB/RJ

Mandetta DEM/MS

Misaél Varella DEM/MG

Nilton Capixaba PTB/RO

Osmar Bertoldi DEM/PR - vaga do PTdoB

Pr. Marco Feliciano PSC/SP

Saraiva Felipe PMDB/MG

Sérgio Moraes PTB/RS

Toninho Pinheiro PP/MG

(Deputado do PSDB ocupa a vaga)

(Deputado do PTdoB ocupa a vaga)

(Deputado do PSDB ocupa a vaga)

1 vaga(s)

Sérgio Reis PRB/SP

Wilson Filho PTB/PB

Zeca Cavalcanti PTB/PE - vaga do PV

1 vaga(s)

SUPLENTEs

Adaíl Carneiro PP/CE

Afonso Hamm PP/RS

Arnaldo Faria de Sá PTB/SP

Cristiane Brasil PTB/RJ

Diego Garcia PHS/PR

Dulce Miranda PMDB/TO - vaga do PSDB

Fabio Reis PMDB/SE

Flaviano Melo PMDB/AC

Francisco Chapadinha PTN/PA

Francisco Floriano DEM/RJ

Hugo Motta PMDB/PB

Iracema Portella PP/PI

João Campos PRB/GO

João Marcelo Souza PMDB/MA

Jorge Tadeu Mudalen DEM/SP - vaga do PROS

Júlia Marinho PSC/PA

Juscelino Filho DEM/MA

Laercio Oliveira SD/SE

Marcos Soares DEM/RJ - vaga do PSD

Moses Rodrigues PMDB/CE

Norma Ayub DEM/ES - vaga do PR

Professora Dorinha Seabra Rezende DEM/TO

Roberto Britto PP/BA

Rôney Nemer PP/DF

PT/PSD/PR/PROS/PCdoB

TITULARES

Adelmo Carneiro Leão PT/MG

Adelson Barreto PR/SE

Antonio Brito PSD/BA

Assis Carvalho PT/PI

Benedita da Silva PT/RJ

Chico D'angelo PT/RJ

Jandira Feghali PCdoB/RJ

João Paulo Kleinübing PSD/SC

Jorge Solla PT/BA

Miguel Lombardi PR/SP

Odorico Monteiro PROS/CE

Pepe Vargas PT/RS

Zenaide Maia PR/RN

(Deputado do PDT ocupa a vaga)

(Deputado do PSDB ocupa a vaga)

SUPLENTEs

Arlindo Chinaglia PT/SP

Christiane de Souza Yared PR/PR

Erika Kokay PT/DF

Fábio Mitidieri PSD/SE
Henrique Fontana PT/RS
José Guimarães PT/CE - vaga do PDT
Padre João PT/MG
Professora Marcivania PCdoB/AP
Raquel Muniz PSD/MG
Ságuas Moraes PT/MT
Sílas Freire PR/PI
(Deputado do DEM ocupa a vaga)
(Deputado do DEM ocupa a vaga)
(Deputado do DEM ocupa a vaga)
2 vaga(s)

PSDB/PSB/PPS/PV

TITULARES
Carmen Zanotto PPS/SC
Célio Silveira PSDB/GO
Eduardo Barbosa PSDB/MG
Flavinho PSB/SP
Geovania de Sá PSDB/SC
Geraldo Resende PSDB/MS - vaga do PR
Leandre PV/PR
Mara Gabrielli PSDB/SP - vaga do PMDB
Marcus Pestana PSDB/MG
Paulo Foletto PSB/ES
Pedro Vilela PSDB/AL - vaga do PP
Shéridan PSDB/RR
1 vaga(s)

SUPLENTES

Danilo Forte PSB/CE
Elizeu Dionizio PSDB/MS
Heitor Schuch PSB/RS
Lobbe Neto PSDB/SP
Luciano Ducci PSB/PR
Raimundo Gomes de Matos PSDB/CE
(Deputado do PTB ocupa a vaga)
(Deputado do PMDB ocupa a vaga)
2 vaga(s)

PDT

TITULARES
Mário Heringer PDT/MG
Pompeo de Mattos PDT/RS
Sergio Vidigal PDT/ES - vaga do PSD
SUPLENTES
Flávia Moraes PDT/GO
(Deputado do PT ocupa a vaga)

PSOL

TITULARES
Jean Wyllys PSOL/RJ
SUPLENTES
Ivan Valente PSOL/SP

PTdoB

TITULARES
Rosinha da Adefal PTdoB/AL - vaga do PP
(Deputado do DEM ocupa a vaga)
SUPLENTES
1 vaga(s)

Comissão de Trabalho, de Administração e Serviço Público - CTASP

Presidente: Orlando Silva (PCdoB/SP)

1º Vice-Presidente: Wolney Queiroz (PDT/PE)

2º Vice-Presidente:

3º Vice-Presidente:

Secretário: José Mauro Meira Magalhães

Local: Anexo II, Térreo, Ala C, sala 50

Telefones: 3216-6805 / 6806 / 6807

FAX: 3216-6815

**PMDB/PP/PTB/DEM/PRB/SD/PSC/PHS/
PTN/PMN/PRP/PSDC/PEN/PRTB****TITULARES**

Benjamin Maranhão SD/PB

Jovair Arantes PTB/GO

Jozi Araújo PTN/AP

Marcelo Castro PMDB/PI

Marcus Vicente PP/ES

Paulo Pereira da Silva SD/SP

Rôney Nemer PP/DF

Walney Rocha PEN/RJ

(Deputado do PCdoB ocupa a vaga)

(Deputado do PT ocupa a vaga)

(Deputado do PCdoB ocupa a vaga)

Marcelo Aguiar DEM/SP

Sabino Castelo Branco PTB/AM - vaga do PSB

Waldir Maranhão PP/MA

(Deputado do PCdoB ocupa a vaga)

SUPLENTES

Alex Canziani PTB/PR - vaga do PSDB

André Amaral PMDB/PB

Augusto Coutinho SD/PE

Daniel Vilela PMDB/GO

Erivelton Santana PEN/BA

Jorge Côrte Real PTB/PE

José Otávio Germano PP/RS

Laercio Oliveira SD/SE - vaga do PSB

Lelo Coimbra PMDB/ES

Lucas Vergílio SD/GO - vaga do PSL

Luiz Carlos Ramos PTN/RJ

PT/PSD/PR/PROS/PCdoB**TITULARES**

Assis Melo PCdoB/RS - vaga do PMDB

Bohn Gass PT/RS

Daniel Almeida PCdoB/BA - vaga do PRB

Erika Kokay PT/DF

Fábio Mitidieri PSD/SE

Gorete Pereira PR/CE

Leonardo Monteiro PT/MG

Orlando Silva PCdoB/SP

Robinson Almeida PT/BA - vaga do PSC

Vicentinho PT/SP

1 vaga(s)

SUPLENTES

Alice Portugal PCdoB/BA - vaga do PMDB

Cabo Sabino PR/CE

Capitão Augusto PR/SP

Jô Moraes PCdoB/MG

Marcon PT/RS

Nelson Pellegrino PT/BA

Ságuas Moraes PT/MT

Valmir Prascidelli PT/SP

Vicentinho Júnior PR/TO - vaga do PSDB

1 vaga(s)

PSDB/PSB/PPS/PV**TITULARES**

Bebeto PSB/BA

Roberto de Lucena PV/SP

(Deputado do PDT ocupa a vaga)

(Deputado do PTdoB ocupa a vaga)

(Deputado do PDT ocupa a vaga)

SUPLENTES

Rogério Marinho PSDB/RN

(Deputado do SD ocupa a vaga)

(Deputado do PTB ocupa a vaga)

(Deputado do PTB ocupa a vaga)

(Deputado do PR ocupa a vaga)

PDT**TITULARES**

André Figueiredo PDT/CE

Flávia Morais PDT/GO - vaga do PSDB

Wolney Queiroz PDT/PE - vaga do PSDB

SUPLENTES

Julião Amin PDT/MA

PSL

TITULARES

1 vaga(s)

SUPLENTES

(Deputado do SD ocupa a vaga)

PTdoB

TITULARES

Silvio Costa PTdoB/PE - vaga do PSB

Comissão de Turismo - CTUR

Presidente: Paulo Azi (DEM/BA)

1º Vice-Presidente:

2º Vice-Presidente: Adail Carneiro (PP/CE)

3º Vice-Presidente: Magda Mofatto (PR/GO)

Secretária: Calebe Nunes Silva

Local: Anexo II, Pav. Superior, Ala A, sala 151

Telefones: 3216-6837 / 6832 / 6833

FAX: 3216-6835

PMDB/PP/PTB/DEM/PRB/SD/PSC/PHS/ PTN/PMN/PRP/PSDC/PEN/PRTB

TITULARES

Adail Carneiro PP/CE

Adalberto Cavalcanti PTB/PE

Elmar Nascimento DEM/BA

Fabio Reis PMDB/SE

João Marcelo Souza PMDB/MA - vaga do PT

Lucas Vergilio SD/GO

Macedo PP/CE

Marcelo Squassoni PRB/SP

Paulo Azi DEM/BA - vaga do PSB

Veneziano Vital do Rêgo PMDB/PB

(Deputado do PSD ocupa a vaga)

SUPLENTES

Aníbal Gomes PMDB/CE - vaga do PSDB

Juscelino Filho DEM/MA

Nelson Meurer PP/PR

Pedro Chaves PMDB/GO

Renato Molling PP/RS

Roberto Britto PP/BA

(Deputado do PPS ocupa a vaga)

3 vaga(s)

PT/PSD/PR/PROS/PCdoB

TITULARES

Goulart PSD/SP

Herculano Passos PSD/SP - vaga do PMDB

Luiz Cláudio PR/RO

Magda Mofatto PR/GO

Paulão PT/AL

Sérgio Brito PSD/BA

(Deputado do PMDB ocupa a vaga)

SUPLENTES

Domingos Neto PSD/CE

José Nunes PSD/BA

José Rocha PR/BA

Marcio Alvino PR/SP

2 vaga(s)

PSDB/PSB/PPS/PV

TITULARES

Bebeto PSB/BA

Carlos Sampaio PSDB/SP

Raimundo Gomes de Matos PSDB/CE

(Deputado do DEM ocupa a vaga)

Rafael Motta PSB/RN

(Deputado do PMDB ocupa a vaga)

SUPLENTES

Alex Manente PPS/SP - vaga do PTB

Evair Vieira de Melo PV/ES - vaga do PDT

Fabio Garcia PSB/MT

Otávio Leite PSDB/RJ

PDT

TITULARES

Carlos Eduardo Cadoca PDT/PE

SUPLENTES

(Deputado do PV ocupa a vaga)

Comissão de Viação e Transportes - CVT

Presidente: Altineu Côrtes (PMDB/RJ)

1º Vice-Presidente: Marinha Raupp (PMDB/RO)

2º Vice-Presidente: Diego Andrade (PSD/MG)

3º Vice-Presidente: Marcelo Squassoni (PRB/SP)

Secretário(a): Rita Fukuhara

Local: Anexo II, Pav. Superior, Ala A, sala 175

Telefones: 3216-6853 A 6856

FAX: 3216-6860

**PMDB/PP/PTB/DEM/PRB/SD/PSC/PHS/
PTN/PMN/PRP/PSDC/PEN/PRTB**

TITULARES

Altineu Côrtes PMDB/RJ

Cleber Verde PRB/MA

Elcione Barbalho PMDB/PA

Ezequiel Fonseca PP/MT

Hélio Leite DEM/PA

José Priante PMDB/PA

Julio Lopes PP/RJ

Laudívio Carvalho SD/MG

Marcelo Squassoni PRB/SP

Marinha Raupp PMDB/RO

Mauro Lopes PMDB/MG - vaga do PCdoB

Mauro Mariani PMDB/SC

Nelson Marquezzelli PTB/SP

Renzo Braz PP/MG

Ricardo Teobaldo PTN/PE

Roberto Britto PP/BA

Roberto Sales PRB/RJ

Ronaldo Carletto PP/BA

Wilson Beserra PMDB/RJ

(Deputado do PR ocupa a vaga)

2 vaga(s)

SUPLENTEs

Adalberto Cavalcanti PTB/PE - vaga do PPS

Afonso Hamm PP/RS

Alexandre Serfiotis PMDB/RJ

Arnaldo Faria de Sá PTB/SP

Arolde de Oliveira PSC/RJ

Benjamin Maranhão SD/PB

Carlos Henrique Gaguim PTN/TO

Dejorge Patrício PRB/RJ

Deley PTB/RJ

Hermes Parcianello PMDB/PR

Jones Martins PMDB/RS

Juscelino Filho DEM/MA

Lázaro Botelho PP/TO

Lucio Mosquini PMDB/RO

Marcelo Matos PHS/RJ

Mário Negromonte Jr. PP/BA

Osmar Bertoldi DEM/PR

Rodrigo Pacheco PMDB/MG

Simão Sessim PP/RJ

Zé Augusto Nalin PMDB/RJ

2 vaga(s)

PT/PSD/PR/PROS/PCdoB

TITULARES

Alexandre Valle PR/RJ - vaga do PSDB

Alfredo Nascimento PR/AM

Christiane de Souza Yared PR/PR vaga do PSDB

Diego Andrade PSD/MG

Jaime Martins PSD/MG

João Rodrigues PSD/SC

José Airtton Cirilo PT/CE

Lúcio Vale PR/PA

Magda Mofatto PR/GO

Marcio Alvino PR/SP - vaga do PSDB

Milton Monti PR/SP

Paulo Feijó PR/RJ - vaga do PSDB

Remídio Monai PR/RR - vaga do PDT

Vicentinho Júnior PR/TO - vaga do PSC

(Deputado do PMDB ocupa a vaga)

5 vaga(s)

SUPLENTEs

Cajar Nardes PR/RS

Danrlei de Deus Hinterholz PSD/RS

Delegado Edson Moreira PR/MG vaga do PSDB

Irajá Abreu PSD/TO

Leonardo Monteiro PT/MG

Marcelo Álvaro Antônio PR/MG

Marcelo Delaroli PR/RJ - vaga do PDT

Miguel Lombardi PR/SP

Nilto Tatto PT/SP

Raquel Muniz PSD/MG

Sérgio Brito PSD/BA

Vinicius Gurgel PR/AP

4 vaga(s)

PSDB/PSB/PPS/PV

TITULARES

Gonzaga Patriota PSB/PE

Hugo Leal PSB/RJ

Vanderlei Macris PSDB/SP

(Deputado do PDT ocupa a vaga)

(Deputado do PR ocupa a vaga)

(Deputado do PR ocupa a vaga)

(Deputado do PR ocupa a vaga)

(Deputado do PR ocupa a vaga)

1 vaga(s)

SUPLENTES

João Paulo Papa PSDB/SP

Jose Stédile PSB/RS

Leopoldo Meyer PSB/PR

Marinaldo Rosendo PSB/PE

(Deputado do PTB ocupa a vaga)

(Deputado do PR ocupa a vaga)

3 vaga(s)

PDT

TITULARES

Leônidas Cristino PDT/CE

Ronaldo Lessa PDT/AL - vaga do PSB

(Deputado do PR ocupa a vaga)

SUPLENTES

Hissa Abrahão PDT/AM (Gab. 272-III)

(Deputado do PR ocupa a vaga)

PSOL

TITULARES

1 vaga(s)

SUPLENTES

1 vaga(s)

REDE

TITULARES

João Derly REDE/RS

SUPLENTES

Aliel Machado REDE/PR (Gab. 480-III)

Deputados Federais

Abel Mesquita Jr. – PDT/RR

(61) 3215-5248

E-mail: dep.abelmesquitajr@camara.leg.br

Adail Carneiro – PHS/CE

(61) 3215-5335

E-mail: dep.adailcarneiro@camara.leg.br

Adalberto Cavalcanti – PTB/PE

(61) 3215-5402

E-mail: dep.adalbertocavalcanti@camara.leg.br

Adelmo Carneiro Leão – PT/MG

(61) 3215-5231

E-mail: dep.adelmocarneiroleao@camara.leg.br

Adelson Barreto – PTB/SE

(61) 3215-5937

E-mail: dep.adelsonbarreto@camara.leg.br

Ademir Camilo – PROS/MG

(61) 3215-5804

E-mail: dep.ademircamilo@camara.leg.br

Adilton Sachetti – PSB/MT

(61) 3215-5374

E-mail: dep.adiltonsachetti@camara.leg.br

Aelton Freitas – PR/MG

(61) 3215-5204

E-mail: dep.aeltonfreitas@camara.leg.br

Afonso Florence – PT/BA

(61) 3215-5305

E-mail: dep.afonsoflorence@camara.leg.br

Afonso Hamm – PP/RS

(61) 3215-5604

E-mail: dep.afonsohamm@camara.leg.br

Afonso Motta – PDT/RS

(61) 3215-5711

E-mail: dep.afonsomotta@camara.leg.br

Aguinaldo Ribeiro – PP/PB

(61) 3215-5735

E-mail: dep.aguinaldoribeiro@camara.leg.br

Alan Rick – PRB/AC

(61) 3215-5650

E-mail: dep.alanrick@camara.leg.br

Alberto Filho – PMDB/MA

(61) 3215-5350

E-mail: dep.albertofilho@camara.leg.br

Alberto Fraga – DEM/DF

(61) 3215-5511

E-mail: dep.albertofraga@camara.leg.br

Alceu Moreira – PMDB/RS

(61) 3215-5238

E-mail: dep.alceumoreira@camara.leg.br

Alessandro Molon – PT/RJ

(61) 3215-5652

E-mail: dep.alessandromolon@camara.leg.br

Alex Canziani – PTB/PR

(61) 3215-5842

E-mail: dep.alexcanziani@camara.leg.br

Alex Manente – PPS/SP

(61) 3215-5245

E-mail: dep.alexmanente@camara.leg.br

Alexandre Baldy – PPSMAIA/GO

(61) 3215-5441

E-mail: dep.alexandrebalddy@camara.leg.br

Alexandre Leite – DEM/SP

(61) 3215-5841

E-mail: dep.alexandreleite@camara.leg.br

Alexandre Serfotiotis – PSD/RJ

(61) 3215-5554

E-mail: dep.alexandreserfotiotis@camara.leg.br

Alexandre Valle – PRP/RJ

(61) 3215-5587

E-mail: dep.alexandrevalle@camara.leg.br

Alfredo Kaefer – PSDB/PR

(61) 3215-5818

E-mail: dep.alfredokaefer@camara.leg.br

Alfredo Nascimento – PR/AM

(61) 3215-5401

E-mail: dep.alfredonascimento@camara.leg.br

Alice Portugal – PCdoB/BA

(61) 3215-5420

E-mail: dep.aliceportugal@camara.leg.br

Aliel Machado – PCdoB/PR

(61) 3215-5480

E-mail: dep.alielmachado@camara.leg.br

Altineu Côrtes – PR/RJ

(61) 3215-5578

E-mail: dep.altineucortes@camara.leg.br

Aluisio Mendes – PSDC/MA

(61) 3215-5931

E-mail: dep.aluisiomendes@camara.leg.br

Ana Perugini – PT/SP

(61) 3215-5436

E-mail: dep.anaperugini@camara.leg.br

Anderson Ferreira – PR/PE

(61) 3215-5450

E-mail: dep.andersonferreira@camara.leg.br

André Abdon – PRB/AP

(61) 3215-5831

E-mail: dep.andreabdon@camara.leg.br

André Figueiredo – PDT/CE

(61) 3215-5940

E-mail: dep.andrefigueiredo@camara.leg.br

André Fufuca – PEN/MA

(61) 3215-5945

E-mail: dep.andrefufuca@camara.leg.br

Andre Moura – PSC/SE

(61) 3215-5846

E-mail: dep.andremoura@camara.leg.br

Andres Sanchez – PT/SP

(61) 3215-5939

E-mail: dep.andressanchez@camara.leg.br

Angelim – PT/AC

(61) 3215-5543

E-mail: dep.angelim@camara.leg.br

Aníbal Gomes – PMDB/CE

(61) 3215-5731

E-mail: dep.anibalgomes@camara.leg.br

Antonio Balhmann – PROS/CE

(61) 3215-5522

E-mail: dep.antonioalhmann@camara.leg.br

Antonio Brito – PTB/BA

(61) 3215-5479

E-mail: dep.antonibrito@camara.leg.br

Antonio Bulhões – PRB/SP

(61) 3215-5327

E-mail: dep.antoniobulhoes@camara.leg.br

Antonio Carlos Mendes Thame – PSDB/SP

(61) 3215-5915

E-mail: dep.antoniocarlosmendesthame@camara.leg.br

Antonio Imbassahy – PSDB/BA

(61) 3215-5810

E-mail: dep.antonioimbassahy@camara.leg.br

Antônio Jácome – PMN/RN

(61) 3215-5230

E-mail: dep.antoniojacome@camara.leg.br

Arlindo Chinaglia – PT/SP

(61) 3215-5966

E-mail: dep.arlindochinaglia@camara.leg.br

Arnaldo Faria de Sá – PTB/SP

(61) 3215-5929

E-mail: dep.arnaldofariadesa@camara.leg.br

Arnaldo Jordy – PPS/PA

(61) 3215-5506

E-mail: dep.arnaldojordy@camara.leg.br

Arnon Bezerra – PTB/CE

(61) 3215-5413

E-mail: dep.arnonbezerra@camara.leg.br

Arthur Lira – PP/AL

(61) 3215-5942

E-mail: dep.arthurlira@camara.leg.br

Arthur Oliveira Maia – SD/BA

(61) 3215-5830

E-mail: dep.arthuroliveiramaia@camara.leg.br

Arthur Virgílio Bisneto – PSDB/AM

(61) 3215-5583

E-mail: dep.arthurvirgiliobisneto@camara.leg.br

Assis Carvalho – PT/PI

(61) 3215-5909

E-mail: dep.assiscarvalho@camara.leg.br

Assis do Couto – PT/PR

(61) 3215-5428

E-mail: dep.assisdocouto@camara.leg.br

Átila Lins – PSD/AM

(61) 3215-5730

E-mail: dep.atilalins@camara.leg.br

Átila Lira – PSB/PI

(61) 3215-5640

E-mail: dep.atilalira@camara.leg.br

Augusto Carvalho – SD/DF

(61) 3215-5215

E-mail: dep.augustocarvalho@camara.leg.br

Augusto Coutinho – SD/PE

(61) 3215-5373

E-mail: dep.augustocoutinho@camara.leg.br

Aureo – SD/RJ

(61) 3215-5212

E-mail: dep.aureo@camara.leg.br

Bacelar – PTN/BA

(61) 3215-5381

E-mail: dep.bacelar@camara.leg.br

Baleia Rossi – PMDB/SP

(61) 3215-5829

E-mail: dep.baleiarossi@camara.leg.br

Bebeto – PSB/BA

(61) 3215-5541

E-mail: dep.bebeto@camara.leg.br

Benedita da Silva – PT/RJ

(61) 3215-5330

E-mail: dep.beneditadasilva@camara.leg.br

Benito Gama – PTB/BA

(61) 3215-5414

E-mail: dep.benitogama@camara.leg.br

Benjamin Maranhão – SD/PB

(61) 3215-5458

E-mail: dep.benjaminmaranhao@camara.leg.br

Betinho Gomes – PSDB/PE

(61) 3215-5269

E-mail: dep.betinhogomes@camara.leg.br

Beto Faro – PT/PA

(61) 3215-5723

E-mail: dep.betofaro@camara.leg.br

Beto Mansur – PRB/SP

(61) 3215-5616

E-mail: dep.betomansur@camara.leg.br

Beto Rosado – PP/RN

(61) 3215-5840

E-mail: dep.betorosado@camara.leg.br

Beto Salame – PROS/PA

(61) 3215-5473

E-mail: dep.betosalame@camara.leg.br

Bilac Pinto – PR/MG

(61) 3215-5806

E-mail: dep.bilacpinto@camara.leg.br

Bohn Gass – PT/RS

(61) 3215-5469

E-mail: dep.bohngass@camara.leg.br

Bonifácio de Andrada – PSDB/MG

(61) 3215-5208

E-mail: dep.bonifaciodeandrada@camara.leg.br

Bruna Furlan – PSDB/SP

(61) 3215-5836

E-mail: dep.brunafurlan@camara.leg.br

Brunny – PTC/MG

(61) 3215-5260

E-mail: dep.brunny@camara.leg.br

Bruno Araújo – PSDB/PE

(61) 3215-5718

E-mail: dep.brunoaraujo@camara.leg.br

Bruno Covas – PSDB/SP

(61) 3215-5521

E-mail: dep.brunocovas@camara.leg.br

Cabo Daciolo – PSOL/RJ

(61) 3215-5803

E-mail: dep.cabodaciolo@camara.leg.br

Cabo Sabino – PR/CE

(61) 3215-5617

E-mail: dep.cabosabino@camara.leg.br

Cabuçu Borges – PMDB/AP

(61) 3215-5380

E-mail: dep.cabucuborges@camara.leg.br

Cacá Leão – PP/BA

(61) 3215-5320

E-mail: dep.cacaleao@camara.leg.br

Caetano – PT/BA

(61) 3215-5415

E-mail: dep.caetano@camara.leg.br

Caio Narcio – PSDB/MG

(61) 3215-5431

E-mail: dep.caionarcio@camara.leg.br

Capitão Augusto – PR/SP

(61) 3215-5273

E-mail: dep.capitaoaugusto@camara.leg.br

Carlos Andrade – PHS/RR

(61) 3215-5758

E-mail: dep.carlosandrade@camara.leg.br

Carlos Bezerra – PMDB/MT

(61) 3215-5815

E-mail: dep.carlosbezerra@camara.leg.br

Carlos Eduardo Cadoca – PCdoB/PE

(61) 3215-5423

E-mail: dep.carloseduardocadoca@camara.leg.br

Carlos Gomes – PRB/RS

(61) 3215-5285

E-mail: dep.carlosgomes@camara.leg.br

Carlos Henrique Gaguim – PMDB/TO

(61) 3215-5222

E-mail: dep.carloshenriquegaguim@camara.leg.br

Carlos Manato – SD/ES

(61) 3215-5313

E-mail: dep.carlosmanato@camara.leg.br

Carlos Marun – PMDB/MS

(61) 3215-5372

E-mail: dep.carlosmarun@camara.leg.br

Carlos Melles – DEM/MG

(61) 3215-5243

E-mail: dep.carlosmelles@camara.leg.br

Carlos Sampaio – PSDB/SP

(61) 3215-5207

E-mail: dep.carlossampaio@camara.leg.br

Carlos Zarattini – PT/SP

(61) 3215-5808

E-mail: dep.carloszarattini@camara.leg.br

Carmen Zanotto – PPS/SC

(61) 3215-5240

E-mail: dep.carmenzanotto@camara.leg.br

Célio Silveira – PSDB/GO

(61) 3215-5565

E-mail: dep.celiosilveira@camara.leg.br

Celso Jacob – PMDB/RJ

(61) 3215-5917

E-mail: dep.celsojacob@camara.leg.br

Celso Maldaner – PMDB/SC

(61) 3215-5311

E-mail: dep.celsomaldaner@camara.leg.br

Celso Pansera – PMDB/RJ

(61) 3215-5475

E-mail: dep.celsopansera@camara.leg.br

Celso Russomanno – PRB/SP

(61) 3215-5960

E-mail: dep.celsorussomanno@camara.leg.br

César Halum – PRB/TO

(61) 3215-5422

E-mail: dep.cesarhalum@camara.leg.br

César Messias – PSB/AC

(61) 3215-5956

E-mail: dep.cesarmessias@camara.leg.br

Cesar Souza – PSD/SC

(61) 3215-5609

E-mail: dep.cesarsouza@camara.leg.br

Chico Alencar – PSOL/RJ

(61) 3215-5848

E-mail: dep.chicoalencar@camara.leg.br

Chico D'Angelo – PT/RJ

(61) 3215-5542

E-mail: dep.chicodangelo@camara.leg.br

Chico Lopes – PCdoB/CE

(61) 3215-5310

E-mail: dep.chicolopes@camara.leg.br

Christiane de Souza Yared – PTN/PR

(61) 3215-5201

E-mail: dep.christianedesouzayared@camara.leg.br

Cícero Almeida – PRTB/AL

(61) 3215-5760

E-mail: dep.ciceroalmeida@camara.leg.br

Clarissa Garotinho – PR/RJ

(61) 3215-5714

E-mail: dep.clarissagarotinho@camara.leg.br

Claudio Cajado – DEM/BA

(61) 3215-5630

E-mail: dep.claudiocajado@camara.leg.br

Cleber Verde – PRB/MA

(61) 3215-5710

E-mail: dep.cleberverde@camara.leg.br

Conceição Sampaio – PP/AM

(61) 3215-5515

E-mail: dep.conceicaosampaio@camara.leg.br

Covatti Filho – PP/RS

(61) 3215-5228

E-mail: dep.covattifilho@camara.leg.br

Cristiane Brasil – PTB/RJ

(61) 3215-5644

E-mail: dep.cristianebrasil@camara.leg.br

Dagoberto – PDT/MS

(61) 3215-5654

E-mail: dep.dagoberto@camara.leg.br

Damião Feliciano – PDT/PB

(61) 3215-5938

E-mail: dep.damiaofeliciano@camara.leg.br

Dâmina Pereira – PMN/MG

(61) 3215-5434

E-mail: dep.daminapereira@camara.leg.br

Daniel Almeida – PCdoB/BA

(61) 3215-5317

E-mail: dep.danielalmeida@camara.leg.br

Daniel Coelho – PSDB/PE

(61) 3215-5813

E-mail: dep.danielcoelho@camara.leg.br

Daniel Vilela – PMDB/GO

(61) 3215-5471

E-mail: dep.danielvilela@camara.leg.br

Danilo Forte – PMDB/CE

(61) 3215-5384

E-mail: dep.daniloforte@camara.leg.br

Danrlei de Deus Hinterholz – PSD/RS

(61) 3215-5566

E-mail: dep.danrleidedeushinterholz@camara.leg.br

Darcísio Perondi – PMDB/RS

(61) 3215-5518

E-mail: dep.darcisioperondi@camara.leg.br

Davidson Magalhães – PCdoB/BA

(61) 3215-5826

E-mail: dep.davidsonmagalhaes@camara.leg.br

Décio Lima – PT/SC

(61) 3215-5218

E-mail: dep.deciolima@camara.leg.br

Delegado Éder Mauro – PSD/PA

(61) 32155586

E-mail: dep.delegadoedermauro@camara.leg.br

Delegado Edson Moreira – PTN/MG

(61) 3215-5933

E-mail: dep.delegadoedsonmoreira@camara.leg.br

Delegado Waldir – PSDB/GO

(61) 3215-5645

E-mail: dep.delegadowaldir@camara.leg.br

Deley – PTB/RJ

(61) 3215-5742

E-mail: dep.deley@camara.leg.br

Diego Andrade – PSD/MG

(61) 3215-5307

E-mail: dep.diegoandrade@camara.leg.br

Diego Garcia – PHS/PR

(61) 3215-5745

E-mail: dep.diegogarcia@camara.leg.br

Dilceu Sperafico – PP/PR

(61) 3215-5746

E-mail: dep.dilceusperafico@camara.leg.br

Dimas Fabiano – PP/MG

(61) 3215-5325

E-mail: dep.dimasfabiano@camara.leg.br

Domingos Neto – PROS/CE

(61) 3215-5546

E-mail: dep.domingosneto@camara.leg.br

Domingos Sávio – PSDB/MG

(61) 3215-5345

E-mail: dep.domingossavio@camara.leg.br

Dr. João – PR/RJ

(61) 3215-5911

E-mail: dep.dr.joao@camara.leg.br

Dr. Jorge Silva – PROS/ES

(61) 3215-5227

E-mail: dep.dr.jorgesilva@camara.leg.br

Dr. Sinval Malheiros – PV/SP

(61) 3215-5520

E-mail: dep.dr.sinvalmalheiros@camara.leg.br

Dulce Miranda – PMDB/TO

(61) 3215-5530

E-mail: dep.dulcemiranda@camara.leg.br

Edinho Bez – PMDB/SC

(61) 3215-5703

E-mail: dep.edinhobez@camara.leg.br

Edio Lopes – PMDB/RR

(61) 3215-5408

E-mail: dep.ediolopes@camara.leg.br

Edmar Arruda – PSC/PR

(61) 3215-5962

E-mail: dep.edmararruda@camara.leg.br

Edmilson Rodrigues – PSOL/PA

(61) 3215-5301

E-mail: dep.edmilsonrodrigues@camara.leg.br

Eduardo Barbosa – PSDB/MG

(61) 3215-1540

E-mail: dep.eduardobarbosa@camara.leg.br

Eduardo Bolsonaro – PSC/SP

(61) 3215-5481

E-mail: dep.eduardobolsonaro@camara.leg.br

Eduardo Cury – PSDB/SP

(61) 3215-5368

E-mail: dep.eduardocury@camara.leg.br

Eduardo da Fonte – PP/PE

(61) 3215-5628

E-mail: dep.eduardodafonte@camara.leg.br

Efraim Filho – DEM/PB

(61) 3215-5744

E-mail: dep.efraimfilho@camara.leg.br

Elcione Barbalho – PMDB/PA

(61) 3215-5919

E-mail: dep.elcionebarbalho@camara.leg.br

Eli Corrêa Filho – DEM/SP

(61) 3215-5850

E-mail: dep.elicorreafilho@camara.leg.br

Elizeu Dionizio – SD/MS

(61) 3215-5531

E-mail: dep.elizeudionizio@camara.leg.br

Eliziane Gama – PPS/MA

(61) 3215-5205

E-mail: dep.elizianegama@camara.leg.br

Elmar Nascimento – DEM/BA

(61) 3215-5935

E-mail: dep.elmarnascimento@camara.leg.br

Enio Verri – PT/PR

(61) 3215-5472

E-mail: dep.enioverri@camara.leg.br

Erika Kokay – PT/DF

(61) 3215-5203

E-mail: dep.erikakokay@camara.leg.br

Erivelton Santana – PSC/BA

(61) 3215-5756

E-mail: dep.eriveltonsantana@camara.leg.br

Eros Biondini – PTB/MG

(61) 3215-5321

E-mail: dep.erosbiondini@camara.leg.br

Esperidião Amin – PP/SC

(61) 3215-5252

E-mail: dep.esperidioamin@camara.leg.br

Evair de Melo – PV/ES

(61) 3215-5443

E-mail: dep.evairdemelo@camara.leg.br

Evandro Gussi – PV/SP

(61) 3215-5433

E-mail: dep.evandrogussi@camara.leg.br

Evandro Rogerio Roman – PSD/PR

(61) 3215-5303

E-mail: dep.evandrorogerioroman@camara.leg.br

Expedito Netto – SD/RO

(61) 3215-5943

E-mail: dep.expeditonetto@camara.leg.br

Ezequiel Fonseca – PP/MT

(61) 3215-5658

E-mail: dep.ezequiefonseca@camara.leg.br

Ezequiel Teixeira – SD/RJ

(61) 3215-5210

E-mail: dep.ezequielteixeira@camara.leg.br

Fabiano Horta – PT/RJ

(61) 3215-5483

E-mail: dep.fabianohorta@camara.leg.br

Fábio Faria – PSD/RN

(61) 3215-5706

E-mail: dep.fabiofaria@camara.leg.br

Fabio Garcia – PSB/MT

(61) 3215-5278

E-mail: dep.fabiogarcia@camara.leg.br

Fábio Mitidieri – PSD/SE

(61) 3215-5286

E-mail: dep.fabiomitidieri@camara.leg.br

Fábio Ramalho – PV/MG

(61) 3215-5284

E-mail: dep.fabioramalho@camara.leg.br

Fabio Reis – PMDB/SE

(61) 3215-5456

E-mail: dep.fabioreis@camara.leg.br

Fábio Sousa – PSDB/GO

(61) 3215-5271

E-mail: dep.fabiosousa@camara.leg.br

Fausto Pinato – PRB/SP

(61) 3215-5562

E-mail: dep.faustopinato@camara.leg.br

Felipe Bornier – PSD/RJ

(61) 3215-5216

E-mail: dep.felipebornier@camara.leg.br

Felipe Maia – DEM/RN

(61) 3215-5528

E-mail: dep.felipemaia@camara.leg.br

Félix Mendonça Júnior – PDT/BA

(61) 3215-5912

E-mail: dep.felixmendoncajunior@camara.leg.br

Fernando Coelho Filho – PSB/PE

(61) 3215-5662

E-mail: dep.fernandocoelho@camara.leg.br

Fernando Jordão – PMDB/RJ

(61) 3215-5626

E-mail: dep.fernandojordao@camara.leg.br

Fernando Marroni – PT/RS

(61) 3215-5858

E-mail: dep.fernandomarroni@camara.leg.br

Fernando Monteiro – PP/PE

(61) 3215-5282

E-mail: dep.fernandomonteiro@camara.leg.br

Fernando Torres – PSD/BA

(61) 3215-5642

E-mail: dep.fernandotorres@camara.leg.br

Flávia Morais – PDT/GO

(61) 3215-5738

E-mail: dep.flaviamorais@camara.leg.br

Flaviano Melo – PMDB/AC

(61) 3215-5224

E-mail: dep.flavianomelo@camara.leg.br

Flavinho – PSB/SP

(61) 3215-5379

E-mail: dep.flavinho@camara.leg.br

Francisco Chapadinha – PSD/PA

(61) 3215-5385

E-mail: dep.franciscochapadinha@camara.leg.br

Francisco Floriano – PR/RJ

(61) 3215-5719

E-mail: dep.franciscofloriano@camara.leg.br

Gabriel Guimarães – PT/MG

(61) 3215-5821

E-mail: dep.gabrielguimaraes@camara.leg.br

Genecias Noronha – SD/CE

(61) 3215-5244

E-mail: dep.geneciasnoronha@camara.leg.br

Geovania de Sá – PSDB/SC

(61) 3215-5606

E-mail: dep.geovaniadesa@camara.leg.br

Geraldo Resende – PMDB/MS

(61) 3215-5905

E-mail: dep.geraldoresende@camara.leg.br

Giacobo – PR/PR

(61) 3215-5762

E-mail: dep.giacobo@camara.leg.br

Gilberto Nascimento – PSC/SP

(61) 3215-5834

E-mail: dep.gilbertonascimento@camara.leg.br

Giovani Cherini – PDT/RS

(61) 3215-5468

E-mail: dep.giovanicherini@camara.leg.br

Giuseppe Vecci – PSDB/GO

(61) 3215-5383

E-mail: dep.giuseppevecci@camara.leg.br

Givaldo Carimbão – PROS/AL

(61) 3215-5732

E-mail: dep.givaldocarimbao@camara.leg.br

Givaldo Vieira – PT/ES

(61) 3215-5805

E-mail: dep.givaldovieira@camara.leg.br

Glauber Braga – PSB/RJ

(61) 3215-5362

E-mail: dep.glauberbraga@camara.leg.br

Gonzaga Patriota – PSB/PE

(61) 3215-5430

E-mail: dep.gonzagapatriota@camara.leg.br

Gorete Pereira – PR/CE

(61) 3215-5206

E-mail: dep.goretepereira@camara.leg.br

Goulart – PSD/SP

(61) 3215-5533

E-mail: dep.goulart@camara.leg.br

Guilherme Mussi – PP/SP

(61) 3215-5712

E-mail: dep.guilhermemussi@camara.leg.br

Heitor Schuch – PSB/RS

(61) 3215-5277

E-mail: dep.heitorschuch@camara.leg.br

Helder Salomão – PT/ES

(61) 3215-5573

E-mail: dep.heldersalomao@camara.leg.br

Hélio Leite – DEM/PA

(61) 3215-5403

E-mail: dep.helioteite@camara.leg.br

Henrique Fontana – PT/RS

(61) 3215-5256

E-mail: dep.henriquefontana@camara.leg.br

Heráclito Fortes – PSB/PI

(61) 3215-5708

E-mail: dep.heraclitofortes@camara.leg.br

Herculano Passos – PSD/SP

(61) 3215-5926

E-mail: dep.herculanopassos@camara.leg.br

Hermes Parcianello – PMDB/PR

(61) 3215-5234

E-mail: dep.hermesparcianello@camara.leg.br

Heuler Cruvinel – PSD/GO

(61) 3215-5536

E-mail: dep.heulercruvinel@camara.leg.br

Hildo Rocha – PMDB/MA

(61) 3215-5734

E-mail: dep.hildorochoa@camara.leg.br

Hiran Gonçalves – PMN/RR

(61) 3215-5274

E-mail: dep.hirangoncalves@camara.leg.br

Hissa Abrahão – PPS/AM

(61) 3215-5272

E-mail: dep.hissaabrahao@camara.leg.br

Hugo Leal – PROS/RJ

(61) 3215-5631

E-mail: dep.hugoleal@camara.leg.br

Hugo Motta – PMDB/PB

(61) 3215-5237

E-mail: dep.hugomotta@camara.leg.br

Indio da Costa – PSD/RJ

(61) 3215-5509

E-mail: dep.indiodacosta@camara.leg.br

Iracema Portella – PP/PI

(61) 3215-5924

E-mail: dep.iracemaportella@camara.leg.br

Irajá Abreu – PSD/TO

(61) 3215-5802

E-mail: dep.irajaabreu@camara.leg.br

Irmão Lazaro – PSC/BA

(61) 3215-5467

E-mail: dep.irmaolazaro@camara.leg.br

Ivan Valente – PSOL/SP

(61) 3215-5716

E-mail: dep.ivanvalente@camara.leg.br

Izalci – PSDB/DF

(61) 3215-5602

E-mail: dep.izalci@camara.leg.br

Jaime Martins – PSD/MG

(61) 3215-5904

E-mail: dep.jaimemartins@camara.leg.br

Jair Bolsonaro – PP/RJ

(61) 3215-5482

E-mail: dep.jairbolsonaro@camara.leg.br

Jandira Feghali – PCdoB/RJ

(61) 3215-5622

E-mail: dep.jandirafeghali@camara.leg.br

Janete Capiberibe – PSB/AP

(61) 3215-5209

E-mail: dep.janetecapiberibe@camara.leg.br

Jarbas Vasconcelos – PMDB/PE

(61) 3215-5304

E-mail: dep.jarbasvasconcelos@camara.leg.br

Jean Wyllys – PSOL/RJ

(61) 3215-5646

E-mail: dep.jeanwyllys@camara.leg.br

Jefferson Campos – PSD/SP

(61) 3215-5346

E-mail: dep.jeffersoncampos@camara.leg.br

Jerônimo Goergen – PP/RS

(61) 3215-5316

E-mail: dep.jeronimogoergen@camara.leg.br

Jéssica Sales – PMDB/AC

(61) 3215-5952

E-mail: dep.jessicasales@camara.leg.br

JHC – SD/AL

(61) 3215-5958

E-mail: dep.jhc@camara.leg.br

Jhonatan de Jesus – PRB/RR

(61) 3215-5535

E-mail: dep.jhonatandejesus@camara.leg.br

Jô Moraes – PCdoB/MG

(61) 3215-5322

E-mail: dep.jomoraes@camara.leg.br

João Arruda – PMDB/PR

(61) 3215-5633

E-mail: dep.joaoarrruda@camara.leg.br

João Campos – PSDB/GO

(61) 3215-5315

E-mail: dep.joaocampos@camara.leg.br

João Carlos Bacelar – PR/BA

(61) 3215-5928

E-mail: dep.joaocarlosbacelar@camara.leg.br

João Castelo – PSDB/MA

(61) 3215-5324

E-mail: dep.joaocastelo@camara.leg.br

João Daniel – PT/SE

(61) 3215-5605

E-mail: dep.joaodaniel@camara.leg.br

João Derly – PCdoB/RS

(61) 3215-5901

E-mail: dep.joaoderly@camara.leg.br

João Fernando Coutinho – PSB/PE

(61) 32155567

E-mail: dep.joaofernandocoutinho@camara.leg.br

João Gualberto – PSDB/BA

(61) 3215-5358

E-mail: dep.joaogualberto@camara.leg.br

João Marcelo Souza – PMDB/MA

(61) 3215-5639

E-mail: dep.joaomarcelosouza@camara.leg.br

João Paulo Papa – PSDB/SP

(61) 3215-5476

E-mail: dep.joapaulopapa@camara.leg.br

João Rodrigues – PSD/SC

(61) 3215-5503

E-mail: dep.joatordrigues@camara.leg.br

Joaquim Passarinho – PSD/PA

(61) 3215-5339

E-mail: dep.joaquimpassarinho@camara.leg.br

Jony Marcos – PRB/SE

(61) 3215-5807

E-mail: dep.jonymarcos@camara.leg.br

Jorge Boeira – PP/SC

(61) 3215-5342

E-mail: dep.jorgeboeira@camara.leg.br

Jorge Côrte Real – PTB/PE

(61) 3215-5621

E-mail: dep.jorgecortereal@camara.leg.br

Jorge Solla – PT/BA

(61) 3215-5571

E-mail: dep.jorgesolla@camara.leg.br

Jorge Tadeu Mudalen – DEM/SP

(61) 3215-5538

E-mail: dep.jorgetadeumudalen@camara.leg.br

Jorginho Mello – PR/SC

(61) 3215-5329

E-mail: dep.jorginhomello@camara.leg.br

José Airton Cirilo – PT/CE

(61) 3215-5319

E-mail: dep.joseairtoncirilo@camara.leg.br

José Carlos Aleluia – DEM/BA

(61) 3215-5854

E-mail: dep.josecarlosaleluia@camara.leg.br

José Carlos Araújo – PSD/BA

(61) 3215-5232

E-mail: dep.josecarlosaraujo@camara.leg.br

José Fogaça – PMDB/RS

(61) 3215-5376

E-mail: dep.josefogaca@camara.leg.br

José Guimarães – PT/CE

(61) 3215-5306

E-mail: dep.joseguimaraes@camara.leg.br

José Mentor – PT/SP

(61) 3215-5502

E-mail: dep.josementor@camara.leg.br

José Nunes – PSD/BA

(61) 3215-5728

E-mail: dep.josenunes@camara.leg.br

José Otávio Germano – PP/RS

(61) 3215-5424

E-mail: dep.joseotaviogermano@camara.leg.br

José Priante – PMDB/PA

(61) 3215-5752

E-mail: dep.josepriante@camara.leg.br

José Reinaldo – PSB/MA

(61) 3215-5529

E-mail: dep.josereinaldo@camara.leg.br

José Rocha – PR/BA

(61) 3215-5908

E-mail: dep.joserocha@camara.leg.br

Jose Stédile – PSB/RS

(61) 3215-5354

E-mail: dep.josestedile@camara.leg.br

Josi Nunes – PMDB/TO

(61) 3215-5950

E-mail: dep.josinunes@camara.leg.br

Josué Bengtson – PTB/PA

(61) 3215-5505

E-mail: dep.josuebengtson@camara.leg.br

Jovair Arantes – PTB/GO

(61) 3215-5504

E-mail: dep.jovairarantes@camara.leg.br

Jozi Rocha – PTB/AP

(61) 3215-5309

E-mail: dep.jozirocha@camara.leg.br

Júlia Marinho – PSC/PA

(61) 3215-5707

E-mail: dep.juliamarinho@camara.leg.br

Júlio Cesar – PSD/PI

(61) 3215-5944

E-mail: dep.juliocesar@camara.leg.br

Júlio Delgado – PSB/MG

(61) 3215-5323

E-mail: dep.juliodelgado@camara.leg.br

Julio Lopes – PP/RJ

(61) 3215-5544

E-mail: dep.juliolopes@camara.leg.br

Junior Marreca – PEN/MA

(61) 3215-5537

E-mail: dep.juniormarreca@camara.leg.br

Juscelino Filho – PRP/MA

(61) 3215-5370

E-mail: dep.juscelinofilho@camara.leg.br

Jutahy Junior – PSDB/BA

(61) 3215-5407

E-mail: dep.jutahyjunior@camara.leg.br

Kaio Maniçoba – PHS/PE

(61) 3215-5525

E-mail: dep.kaiomanicoba@camara.leg.br

Keiko Ota – PSB/SP

(61) 3215-5523

E-mail: dep.keikoota@camara.leg.br

Laercio Oliveira – SD/SE

(61) 3215-5629

E-mail: dep.laerciooliveira@camara.leg.br

Laerte Bessa – PR/DF

(61) 3215-5340

E-mail: dep.laertebessa@camara.leg.br

Laudivio Carvalho – PMDB/MG

(61) 3215-5717

E-mail: dep.lauidivocarvalho@camara.leg.br

Lázaro Botelho – PP/TO

(61) 3215-5478

E-mail: dep.lazarobotelho@camara.leg.br

Leandre – PV/PR

(61) 3215-5454

E-mail: dep.leandre@camara.leg.br

Lelo Coimbra – PMDB/ES

(61) 3215-5801

E-mail: dep.lelocoimbra@camara.leg.br

Leo de Brito – PT/AC

(61) 3215-5619

E-mail: dep.leodebrito@camara.leg.br

Leonardo Monteiro – PT/MG

(61) 3215-5922

E-mail: dep.leonardomonteiro@camara.leg.br

Leonardo Picciani – PMDB/RJ

(61) 3215-5302

E-mail: dep.leonardopicciani@camara.leg.br

Leonardo Quintão – PMDB/MG

(61) 3215-5914

E-mail: dep.leonardoquintao@camara.leg.br

Leônidas Cristino – PROS/CE

(61) 3215-5948

E-mail: dep.leonidas cristino@camara.leg.br

Leopoldo Meyer – PSB/PR

(61) 3215-5233

E-mail: dep.leopoldomeyer@camara.leg.br

Lincoln Portela – PR/MG

(61) 3215-5615

E-mail: dep.lincolnportela@camara.leg.br

Lindomar Garçon – PMDB/RO

(61) 3215-5548

E-mail: dep.lindomargarcon@camara.leg.br

Lobbe Neto – PSDB/SP

(61) 3215-5275

E-mail: dep.lobbeneto@camara.leg.br

Lucas Vergílio – SD/GO

(61) 3215-5816

E-mail: dep.lucasvergilio@camara.leg.br

Luciana Santos – PCdoB/PE

(61) 3215-5524

E-mail: dep.lucianasantos@camara.leg.br

Luciano Ducci – PSB/PR

(61) 3215-5427

E-mail: dep.lucianoducci@camara.leg.br

Lucio Mosquini – PMDB/RO

(61) 3215-5581

E-mail: dep.luciosmosquini@camara.leg.br

Lúcio Vale – PR/PA

(61) 3215-5822

E-mail: dep.luciovale@camara.leg.br

Lucio Vieira Lima – PMDB/BA

(61) 3215-5612

E-mail: dep.luciovieiralima@camara.leg.br

Luis Carlos Heinze – PP/RS

(61) 3215-5526

E-mail: dep.luiscarlosheinze@camara.leg.br

Luis Tibé – PTdoB/MG

(61) 3215-5632

E-mail: dep.luistibe@camara.leg.br

Luiz Carlos Busato – PTB/RS

(61) 3215-5570

E-mail: dep.luizcarlosbusato@camara.leg.br

Luiz Carlos Haully – PSDB/PR

(61) 3215-5220

E-mail: dep.luizcarloshaully@camara.leg.br

Luiz Carlos Ramos – PSDC/RJ

(61) 3215-5636

E-mail: dep.luizcarlosramos@camara.leg.br

Luiz Cláudio – PR/RO

(61) 3215-5643

E-mail: dep.luizclaudio@camara.leg.br

Luiz Couto – PT/PB

(61) 3215-5442

E-mail: dep.luizcouto@camara.leg.br

Luiz Fernando Faria – PP/MG

(61) 3215-5832

E-mail: dep.luizfernandofaria@camara.leg.br

Luiz Lauro Filho – PSB/SP

(61) 3215-5519

E-mail: dep.luizlaurofilho@camara.leg.br

Luiz Nishimori – PR/PR

(61) 3215-5907

E-mail: dep.luiznishimori@camara.leg.br

Luiz Sérgio – PT/RJ

(61) 3215-5409

E-mail: dep.luizsergio@camara.leg.br

Luiza Erundina – PSB/SP

(61) 3215-5620

E-mail: dep.luizaerundina@camara.leg.br

Luizianne Lins – PT/CE

(61) 3215-5713

E-mail: dep.luizannelins@camara.leg.br

Macedo – PSL/CE

(61) 3215-5214

E-mail: dep.macedo@camara.leg.br

Magda Mofatto – PR/GO

(61) 3215-5934

E-mail: dep.magdamofatto@camara.leg.br

Major Olímpio – PDT/SP

(61) 3215-5279

E-mail: dep.majorolimpio@camara.leg.br

Mandetta – DEM/MS

(61) 3215-5577

E-mail: dep.mandetta@camara.leg.br

Manoel Junior – PMDB/PB

(61) 3215-5601

E-mail: dep.manoeljunior@camara.leg.br

Mara Gabrielli – PSDB/SP

(61) 3215-5226

E-mail: dep.maragabrielli@camara.leg.br

Marcelo Aguiar – DEM/SP

(61) 3215-5367

E-mail: dep.marceloaguiar@camara.leg.br

Marcelo Álvaro Antônio – PRP/MG

(61) 3215-5824

E-mail: dep.marceloalvaroantonio@camara.leg.br

Marcelo Aro – PHS/MG

(61) 3215-5280

E-mail: dep.marceloaro@camara.leg.br

Marcelo Belinati – PP/PR

(61) 3215-5268

E-mail: dep.marcelobelinati@camara.leg.br

Marcelo Castro – PMDB/PI

(61)3215-5811

E-mail: dep.marcelocastro@camara.leg.br

Marcelo Matos – PDT/RJ

(61) 3215-5579

E-mail: dep.marcelomatos@camara.leg.br

Marcelo Squassoni – PRB/SP

(61) 3215-5550

E-mail: dep.marcelosquassoni@camara.leg.br

Marcio Alvino – PR/SP

(61) 3215-5331

E-mail: dep.marcioalvino@camara.leg.br

Márcio Marinho – PRB/BA

(61) 3215-5326

E-mail: dep.marciomarinho@camara.leg.br

Marco Maia – PT/RS

(61) 3215-5964

E-mail: dep.marcomaia@camara.leg.br

Marco Tebaldi – PSDB/SC

(61) 3215-5452

E-mail: dep.marcotebaldi@camara.leg.br

Marcon – PT/RS

(61) 3215-5569

E-mail: dep.marcon@camara.leg.br

Marcos Abrão – PPS/GO

(61) 3215-5375

E-mail: dep.marcosabrao@camara.leg.br

Marcos Montes – PSD/MG

(61) 3215-5334

E-mail: dep.marcosmontes@camara.leg.br

Marcos Reategui – PSC/AP

(61) 3215-5344

E-mail: dep.marcosreategui@camara.leg.br

Marcos Rogério – PDT/RO

(61) 3215-5930

E-mail: dep.marcosrogerio@camara.leg.br

Marcos Rotta – PMDB/AM

(61) 3215-5333

E-mail: dep.marcosrotta@camara.leg.br

Marcos Soares – PR/RJ

(61) 3215-5741

E-mail: dep.marcossoares@camara.leg.br

Marcus Pestana – PSDB/MG

(61) 3215-5715

E-mail: dep.marcuspestana@camara.leg.br

Marcus Vicente – PP/ES

(61) 3215-5360

E-mail: dep.marcusvicente@camara.leg.br

Margarida Salomão – PT/MG

(61) 3215-5236

E-mail: dep.margaridasalomao@camara.leg.br

Maria do Rosário – PT/RS

(61) 3215-5312

E-mail: dep.mariadorosario@camara.leg.br

Maria Helena – PSB/RR

(61) 3215-5410

E-mail: dep.mariahelena@camara.leg.br

Mariana Carvalho – PSDB/RO

(61) 3215-5508

E-mail: dep.marianacarvalho@camara.leg.br

Marinaldo Rosendo – PSB/PE

(61) 3215-5827

E-mail: dep.marinaldorosendo@camara.leg.br

Marinha Raupp – PMDB/RO

(61) 3215-5614

E-mail: dep.marinharaupp@camara.leg.br

Mário Heringer – PDT/MG

(61) 3215-5211

E-mail: dep.marioheringer@camara.leg.br

Mário Negromonte Jr. – PP/BA

(61) 3215-5517

E-mail: dep.marionegromontejr@camara.leg.br

Marquinho Mendes – PMDB/RJ

(61) 3215-5727

E-mail: dep.marquinhomendes@camara.leg.br

Marx Beltrão – PMDB/AL

(61) 3215-5474

E-mail: dep.marxbeltrao@camara.leg.br

Maurício Quintella Lessa – PR/AL

(61) 3215-5425

E-mail: dep.mauricioquintellalessa@camara.leg.br

Mauro Lopes – PMDB/MG

(61) 3215-5844

E-mail: dep.maurolopes@camara.leg.br

Mauro Mariani – PMDB/SC

(61) 3215-5925

E-mail: dep.mauromariani@camara.leg.br

Mauro Pereira – PMDB/RS

(61) 3215-5843

E-mail: dep.mauropereira@camara.leg.br

Max Filho – PSDB/ES

(61) 3215-5276

E-mail: dep.maxfilho@camara.leg.br

Mendonça Filho – DEM/PE

(61) 3215-5314

E-mail: dep.mendoncafilho@camara.leg.br

Merlong Solano – PT/PI

(61) 3215-5624

E-mail: dep.merlongsolano@camara.leg.br

Miguel Haddad – PSDB/SP

(61) 3215-5369

E-mail: dep.miguelhaddad@camara.leg.br

Miguel Lombardi – PR/SP

(61) 3215-5835

E-mail: dep.miguellombardi@camara.leg.br

Milton Monti – PR/SP

(61) 3215-5328

E-mail: dep.miltonmonti@camara.leg.br

Miro Teixeira – PROS/RJ

(61) 3215-5270

E-mail: dep.miroteixeira@camara.leg.br

Misael Varella – DEM/MG

(61) 3215-5721

E-mail: dep.misaelvarella@camara.leg.br

Missionário José Olímpio – PP/SP

(61) 3215-5507

E-mail: dep.missionariojoseolimpio@camara.leg.br

Moema Gramacho – PT/BA

(61) 3215-5576

E-mail: dep.moemagramacho@camara.leg.br

Moroni Torgan – DEM/CE

(61) 3215-5445

E-mail: dep.moronitorgan@camara.leg.br

Moses Rodrigues – PPS/CE

(61) 3215-5809

E-mail: dep.mosesrodrigues@camara.leg.br

Nelson Marchezan Junior – PSDB/RS

(61) 3215-5250

E-mail: dep.nelsonmarchezanjunior@camara.leg.br

Nelson Marquezelli – PTB/SP

(61) 3215-5920

E-mail: dep.nelsonmarquezelli@camara.leg.br

Nelson Meurer – PP/PR

(61) 3215-5916

E-mail: dep.nelsonmeurer@camara.leg.br

Newton Cardoso Jr – PMDB/MG

(61) 3215-5932

E-mail: dep.newtoncardosojr@camara.leg.br

Nilson Leitão – PSDB/MT

(61) 3215-5825

E-mail: dep.nilsonleitao@camara.leg.br

Nilson Pinto – PSDB/PA

(61) 3215-5527

E-mail: dep.nilsonpinto@camara.leg.br

Nilto Tatto – PT/SP

(61) 3215-5267

E-mail: dep.niltotatto@camara.leg.br

Nilton Capixaba – PTB/RO

(61) 3215-5724

E-mail: dep.niltoncapixaba@camara.leg.br

Odelmo Leão – PP/MG

(61) 3215-5419

E-mail: dep.odelmoleao@camara.leg.br

Odorico Monteiro – PT/CE

(61) 3215-5582

E-mail: dep.odoricomonteiro@camara.leg.br

Onyx Lorenzoni – DEM/RS

(61) 3215-5828

E-mail: dep.onyxlorenzoni@camara.leg.br

Orlando Silva – PCdoB/SP

(61) 3215-5923

E-mail: dep.orlandosilva@camara.leg.br

Osmar Bertoldi – DEM/PR

(61) 3215-5265

E-mail: dep.osmarbertoldi@camara.leg.br

Osmar Serraglio – PMDB/PR

(61) 3215-5845

E-mail: dep.osmarserraglio@camara.leg.br

Osmar Terra – PMDB/RS

(61) 3215-5927

E-mail: dep.osmarterra@camara.leg.br

Otávio Leite – PSDB/RJ

(61) 3215-5225

E-mail: dep.otavioleite@camara.leg.br

Padre João – PT/MG

(61) 3215-5743

E-mail: dep.padrejoao@camara.leg.br

Paes Landim – PTB/PI

(61) 3215-5648

E-mail: dep.paeslandim@camara.leg.br

Pastor Eurico – PSB/PE

(61) 3215-5906

E-mail: dep.pastoreurico@camara.leg.br

Pastor Franklin – PTdoB/MG

(61) 3215-5627

E-mail: dep.pastorfranklin@camara.leg.br

Pauderney Avelino – DEM/AM

(61) 3215-5610

E-mail: dep.pauderneyavelino@camara.leg.br

Paulão – PT/AL

(61) 3215-5366

E-mail: dep.paulao@camara.leg.br

Paulo Abi-Ackel – PSDB/MG

(61) 3215-5460

E-mail: dep.pauloabiackel@camara.leg.br

Paulo Azi – DEM/BA

(61) 3215-5635

E-mail: dep.pauloazi@camara.leg.br

Paulo Feijó – PR/RJ

(61) 3215-5336

E-mail: dep.paulofeijo@camara.leg.br

Paulo Foletto – PSB/ES

(61) 3215-5839

E-mail: dep.paulofoletto@camara.leg.br

Paulo Freire – PR/SP

(61) 3215-5416

E-mail: dep.paulofreire@camara.leg.br

Paulo Magalhães – PSD/BA

(61) 3215-5903

E-mail: dep.paulomagalhaes@camara.leg.br

Paulo Maluf – PP/SP

(61) 3215-5512

E-mail: dep.paulomaluf@camara.leg.br

Paulo Pereira da Silva – SD/SP

(61) 3215-5217

E-mail: dep.paulopereiradasilva@camara.leg.br

Paulo Pimenta – PT/RS

(61) 3215-5552

E-mail: dep.paulopimenta@camara.leg.br

Paulo Teixeira – PT/SP

(61) 3215-5281

E-mail: dep.pauloteixeira@camara.leg.br

Pedro Chaves – PMDB/GO

(61) 3215-5406

E-mail: dep.pedrochaves@camara.leg.br

Pedro Cunha Lima – PSDB/PB

(61) 3215-5611

E-mail: dep.pedrocunhalima@camara.leg.br

Pedro Fernandes – MA

(61) 3215-5814

E-mail: dep.pedrofernandes@camara.leg.br

Pedro Uczai – PT/SC

(61) 3215-5229

E-mail: dep.pedrouczai@camara.leg.br

Pedro Vilela – PSDB/AL

(61) 3215-5705

E-mail: dep.pedrovilela@camara.leg.br

Pompeo de Mattos – PDT/RS

(61) 3215-5704

E-mail: dep.pompeodemattos@camara.leg.br

Pr. Marco Feliciano – PSC/SP

(61) 3215-5254

E-mail: dep.pr.marcofeliciano@camara.leg.br

Professor Victório Galli – PSC/MT

(61) 3215-5539

E-mail: dep.professorvictoriogalli@camara.leg.br

Professora Dorinha Seabra Rezende – DEM/TO

(61) 3215-5432

E-mail: dep.professoradorinhaseabrazende@camara.leg.br

Professora Marcivania – PT/AP

(61) 3215-5338

E-mail: dep.professoramarcivania@camara.leg.br

Rafael Motta – PROS/RN

(61) 3215-5737

E-mail: dep.rafaelmotta@camara.leg.br

Raimundo Gomes de Matos – PSDB/CE

(61) 3215-5725

E-mail: dep.raimundogomesdematos@camara.leg.br

Raquel Muniz – PSC/MG

(61) 3215-5444

E-mail: dep.raquelmuniz@camara.leg.br

Raul Jungmann – PPS/PE

(61) 3215-5754

E-mail: dep.rauljungmann@camara.leg.br

Reginaldo Lopes – PT/MG

(61) 3215-5426

E-mail: dep.reginaldolopes@camara.leg.br

Remídio Monai – PR/RR

(61) 3215-5641

E-mail: dep.remidiomonai@camara.leg.br

Renata Abreu – PTN/SP

(61) 3215-5726

E-mail: dep.renataabreu@camara.leg.br

Renato Molling – PP/RS

(61) 3215-5337

E-mail: dep.renatomolling@camara.leg.br

Renzo Braz – PP/MG

(61) 3215-5736

E-mail: dep.renzobraz@camara.leg.br

Ricardo Barros – PP/PR

(61) 3215-5412

E-mail: dep.ricardobarros@camara.leg.br

Ricardo Izar – PSD/SP

(61) 3215-5634

E-mail: dep.ricardoizar@camara.leg.br

Ricardo Teobaldo – PTB/PE

(61) 3215-5603

E-mail: dep.ricardoteobaldo@camara.leg.br

Ricardo Tripoli – PSDB/SP

(61) 3215-5241

E-mail: dep.ricardotripoli@camara.leg.br

Roberto Alves – PRB/SP

(61) 3215-5946

E-mail: dep.robertoalves@camara.leg.br

Roberto Balestra – PP/GO

(61) 3215-5219

E-mail: dep.robetobalestra@camara.leg.br

Roberto Britto – PP/BA

(61) 3215-5733

E-mail: dep.robetobritto@camara.leg.br

Roberto Freire – PPS/SP

(61) 3215-5242

E-mail: dep.robetofreire@camara.leg.br

Roberto Góes – PDT/AP

(61) 3215-5462

E-mail: dep.robertogoes@camara.leg.br

Roberto Sales – PRB/RJ

(61) 3215-5332

E-mail: dep.robertosales@camara.leg.br

Rocha – PSDB/AC

(61) 3215-5607

E-mail: dep.rocha@camara.leg.br

Rodrigo de Castro – PSDB/MG

(61) 3215-5701

E-mail: dep.rodrigodecastro@camara.leg.br

Rodrigo Maia – DEM/RJ

(61) 3215-5308

E-mail: dep.rodrigomaia@camara.leg.br

Rodrigo Martins – PSB/PI

(61) 3215-5558

E-mail: dep.rodrigomartins@camara.leg.br

Rodrigo Pacheco – PMDB/MG

(61) 3215-5720

E-mail: dep.rodrigopacheco@camara.leg.br

Rogério Marinho – PSDB/RN

(61) 3215-5446

E-mail: dep.rogeriomarinho@camara.leg.br

Rogério Peninha Mendonça – PMDB/SC

(61) 3215-5656

E-mail: dep.rogeriopeninhamendonca@camara.leg.br

Rogério Rosso – PSD/DF

(61) 3215-5283

E-mail: dep.rogeriorosso@camara.leg.br

Rômulo Gouveia – PSD/PB

(61) 3215-5411

E-mail: dep.romulogouveia@camara.leg.br

Ronaldo Benedet – PMDB/SC

(61) 3215-5918

E-mail: dep.ronaldobenedet@camara.leg.br

Ronaldo Carletto – PP/BA

(61) 3215-5262

E-mail: dep.ronaldocarletto@camara.leg.br

Ronaldo Fonseca – PROS/DF

(61) 3215-5223

E-mail: dep.ronaldofonseca@camara.leg.br

Ronaldo Lessa – PDT/AL

(61) 3215-5722

E-mail: dep.ronaldolessa@camara.leg.br

Ronaldo Martins – PRB/CE

(61) 3215-5568

E-mail: dep.ronaldomartins@camara.leg.br

Ronaldo Nogueira – PTB/RS

(61) 3215-5625

E-mail: dep.ronaldonogueira@camara.leg.br

Roney Nemer – PMDB/DF

(61) 3215-5572

E-mail: dep.roneynemer@camara.leg.br

Rosângela Gomes – PRB/RJ

(61) 3215-5438

E-mail: dep.rosangelagomes@camara.leg.br

Rossoni – PSDB/PR

(61) 3215-5513

E-mail: dep.rossoni@camara.leg.br

Rubens Bueno – PPS/PR

(61) 3215-5623

E-mail: dep.rubensbueno@camara.leg.br

Rubens Otoni – PT/GO

(61) 3215-5501

E-mail: dep.rubensotoni@camara.leg.br

Rubens Pereira Júnior – PCdoB/MA

(61) 3215-5574

E-mail: dep.rubenspereirajunior@camara.leg.br

Ságuas Moraes – PT/MT

(61) 3215-5371

E-mail: dep.saguasmoraes@camara.leg.br

Samuel Moreira – PSDB/SP

(61) 3215-5921

E-mail: dep.samuelmoreira@camara.leg.br

Sandes Júnior – PP/GO

(61) 3215-5941

E-mail: dep.sandesjunior@camara.leg.br

Sandro Alex – PPS/PR

(61) 3215-5221

E-mail: dep.sandroalex@camara.leg.br

Saraiva Felipe – PMDB/MG

(61) 3215-5429

E-mail: dep.saraivafelipe@camara.leg.br

Sarney Filho – PV/MA

(61) 3215-5202

E-mail: dep.sarneyfilho@camara.leg.br

Sérgio Brito – PSD/BA

(61) 3215-5638

E-mail: dep.sergio Brito@camara.leg.br

Sérgio Moraes – PTB/RS

(61) 3215-5258

E-mail: dep.sergiomoraes@camara.leg.br

Sérgio Reis – PRB/SP

(61) 3215-5213

E-mail: dep.sergioreis@camara.leg.br

Sergio Souza – PMDB/PR

(61) 3215-5702

E-mail: dep.sergiosouza@camara.leg.br

Sergio Vidigal – PDT/ES

(61) 3215-5812

E-mail: dep.sergiovidigal@camara.leg.br

Sergio Zveiter – PSD/RJ

(61) 3215-5437

E-mail: dep.sergiozveiter@camara.leg.br

Shéridan – PSDB/RR

(61) 3215-5246

E-mail: dep.sheridan@camara.leg.br

Sibá Machado – PT/AC

(61) 3215-5421

E-mail: dep.sibamachado@camara.leg.br

Silas Brasileiro – PMDB/MG

(61) 3215-5382

E-mail: dep.silasbrasileiro@camara.leg.br

Silas Câmara – PSD/AM

(61) 3215-5532

E-mail: dep.silascamara@camara.leg.br

Silas Freire – PR/PI

(61) 3215-5484

E-mail: dep.silasfreire@camara.leg.br

Silvio Costa – PSC/PE

(61) 3215-5417

E-mail: dep.silviocosta@camara.leg.br

Silvio Torres – PSDB/SP

(61) 3215-5404

E-mail: dep.silviorres@camara.leg.br

Simão Sessim – PP/RJ

(61) 3215-5709

E-mail: dep.simaosessim@camara.leg.br

Simone Morgado – PMDB/PA

(61) 3215-5440

E-mail: dep.simonemorgado@camara.leg.br

Soraya Santos – PMDB/RJ

(61) 3215-5352

E-mail: dep.sorayasantos@camara.leg.br

Sóstenes Cavalcante – PSD/RJ

(61) 3215-5560

E-mail: dep.sostenescavalcante@camara.leg.br

Stefano Aguiar – PSB/MG

(61) 3215-5341

E-mail: dep.stefanoaguiar@camara.leg.br

Subtenente Gonzaga – PDT/MG

(61) 3215-5750

E-mail: dep.subtenentegonzaga@camara.leg.br

Tadeu Alencar – PSB/PE

(61) 3215-5820

E-mail: dep.tadeualencar@camara.leg.br

Takayama – PSC/PR

(61) 3215-5910

E-mail: dep.takayama@camara.leg.br

Tenente Lúcio – PSB/MG

(61) 3215-5239

E-mail: dep.tenentelucio@camara.leg.br

Tereza Cristina – PSB/MS

(61) 3215-5448

E-mail: dep.terezacristina@camara.leg.br

Tia Eron – PRB/BA

(61) 3215-5618

E-mail: dep.tiaeron@camara.leg.br

Tiririca – PR/SP

(61) 3215-5637

E-mail: dep.tiririca@camara.leg.br

Toninho Pinheiro – PP/MG

(61) 3215-5584

E-mail: dep.toninhopinheiro@camara.leg.br

Toninho Wandscheer – PT/PR

(61) 3215-5902

E-mail: dep.toninhowandscheer@camara.leg.br

Uldurico Junior – PTC/BA

(61) 3215-5729

E-mail: dep.ulduricojunior@camara.leg.br

Valadares Filho – PSB/SE

(61) 3215-5660

E-mail: dep.valadaresfilho@camara.leg.br

Valdir Colatto – PMDB/SC

(61) 3215-5516

E-mail: dep.valdircolatto@camara.leg.br

Valmir Assunção – PT/BA

(61) 3215-5739

E-mail: dep.valmirassuncao@camara.leg.br

Valmir Prascidelli – PT/SP

(61) 3215-5837

E-mail: dep.valmirprascidelli@camara.leg.br

Valtenir Pereira – PROS/MT

(61) 3215-5913

E-mail: dep.valtenirpereira@camara.leg.br

Vander Loubet – PT/MS

(61) 3215-5838

E-mail: dep.vanderloubet@camara.leg.br

Vanderlei Macris – PSDB/SP

(61) 3215-5348

E-mail: dep.vanderleimacris@camara.leg.br

Veneziano Vital do Rêgo – PMDB/PB

(61) 3215-5833

E-mail: dep.venezianovitaldorego@camara.leg.br

Vicente Candido – PT/SP

(61) 3215-5819

E-mail: dep.vicentecandido@camara.leg.br

Vicentinho – PT/SP

(61) 3215-5740

E-mail: dep.vicentinho@camara.leg.br

Vicentinho Júnior – PSB/TO

(61) 3215-5817

E-mail: dep.vicentinhojunior@camara.leg.br

Victor Mendes – PV/MA

(61) 3215-5580

E-mail: dep.victormendes@camara.leg.br

Vinicius Carvalho – PRB/SP

(61) 3215-5356

E-mail: dep.viniciuscarvalho@camara.leg.br

Vinicius Gurgel – PR/AP

(61) 3215-5852

E-mail: dep.viniciusgurgel@camara.leg.br

Vitor Lippi – PSDB/SP

(61) 3215-5823

E-mail: dep.vitorlipp@camara.leg.br

Vitor Valim – PMDB/CE

(61) 3215-5545

E-mail: dep.vitorvalim@camara.leg.br

Wadson Ribeiro – PCdoB/MG

(61) 3215-5556

E-mail: dep.wadsonribeiro@camara.leg.br

Waldenor Pereira – PT/BA

(61) 3215-5954

E-mail: dep.waldenorpereira@camara.leg.br

Waldir Maranhão – PP/MA

(61) 3215-5575

E-mail: dep.waldirmaranhao@camara.leg.br

Walney Rocha – PTB/RJ

(61) 3215-5585

E-mail: dep.walneyrocha@camara.leg.br

Walter Alves – PMDB/RN

(61) 3215-5435

E-mail: dep.walteralves@camara.leg.br

Walter Ihoshi – PSD/SP

(61) 3215-5418

E-mail: dep.walterihoshi@camara.leg.br

Washington Reis – PMDB/RJ

(61) 3215-5856

E-mail: dep.washingtonreis@camara.leg.br

Weliton Prado – PT/MG

(61) 3215-5862

E-mail: dep.welitonprado@camara.leg.br

Wellington Roberto – PR/PB

(61) 3215-5514

E-mail: dep.wellingtonroberto@camara.leg.br

Weverton Rocha – PDT/MA

(61) 3215-5405

E-mail: dep.wevertonrocha@camara.leg.br

William Woo – PV/SP

(61) 3215-5235

E-mail: dep.williamwoo@camara.leg.br

Wilson Filho – PTB/PB

(61) 3215-5534

E-mail: dep.wilsonfilho@camara.leg.br

Wladimir Costa – SD/PA

(61) 3215-5343

E-mail: dep.wladimircosta@camara.leg.br

Wolney Queiroz – PDT/PE

(61) 3215-5936

E-mail: dep.wolneyqueiroz@camara.leg.br

Zé Carlos – PT/MA

(61) 3215-5748

E-mail: dep.zecarlos@camara.leg.br

Zé Geraldo – PT/PA

(61) 3215-5266

E-mail: dep.zegeraldo@camara.leg.br

Zé Silva – SD/MG

(61) 3215-5608

E-mail: dep.zesilva@camara.leg.br

Zeca Cavalcanti – PTB/PE

(61) 3215-5318

E-mail: dep.zecacavalcanti@camara.leg.br

Zeca Dirceu – PT/PR

(61) 3215-5613

E-mail: dep.zecadirceu@camara.leg.br

Zeca do Pt – PT/MS

(61) 3215-5860

E-mail: dep.zecadopt@camara.leg.br

Zenaide Maia – PR/RN

(61) 3215-5439

E-mail: dep.zenaidemaia@camara.leg.br

Senado Federal

Palácio do Congresso Nacional
Edifício Principal, Praça dos Três Poderes
Brasília – DF – Cep: 70165-900
Telefone: 0800612211
www.senado.gov.br

Mesa Diretora

Presidente

Eunício Lopes de Oliveira (PMDB/CE)
Telefone: (61) 3303-6245 Fax: (61) 3303-6553
Senado Federal Anexo I 15° Andar
E-mail: eunicio.oliveira@senador.leg.br

1° Vice-Presidente

Sem Cássio Rodrigues da Cunha Lima (PSDB/PB)
Telefone: (61) 3303-9808/9809 Fax: (61) 3303-9814
Senado Federal Anexo I 10° andar
E-mail: Cássio.cunha.lima@senador.leg.br

2° Vice-Presidente

Sen. João Alberto de Souza (PMDB/MA)
Telefone: (61) 3303-6349/6352
Senado Federal Anexo I 5° andar
E-mail: joao.alberto.souza@senador.leg.br

1° Secretário

Sen. José Barros Pimentel (PT/CE)
Telefone: (61) 3303-6390/6391
Senado Federal Anexo I 23° Andar
E-mail: José.pimentel@senador.leg.br

2° Secretário

Sen. Gladson de Lima Cameli (PP/AC)
Telefone: (61) 3303-1357/29367
Senado Federal Anexo II Bloco A ala Teotônio
Vilela Gabinete 14
E-mail: gladson.cameli@senador.leg.br

3° Secretário

Sen. Antonio Carlos Valadares (PSB/SE)
Telefone: (61) 3303-1357-1367
Senado Federal Anexo II Bloco A Ala Teotônio
Vilela Gabinete 12
E-mail: antoniovaladares@senador.leg.br

4° Secretário

Sen. José Perella de Oliveira Costa (PMDB/MG)
Telefone: (61) 3303-2191/2192
Senado Federal Edifício Principal Ala Antônio
Carlos Magalhães
E-mail: zeze.perella@senador.leg.br

1° Suplente

Sen. Eduardo Alves Amorim (PSDB/SE)
Telefone: (61) 3303-6205/6207
Senado Federal Anexo II Bloco A Ala Alexandre
Consta Gabinete 01
E-mail: eduardo.amorim@senador.leg.br

2° Suplente

Sen. Sergio de Oliveira Cunha
Telefone: (61) 3303-6708/6709
Senado Federal Anexo II Bloco A Ala Teotônio
Vilela Gabinete 21
E-mail: Sergio.petecao@senador.leg.br

3° Suplente

Sen. David Samuel Alcolumbre Tobelem
Telefone: (61) 3303-6717/6720/6723
Senado Federal Anexo II Bloco A Térreo Ala
Afonso Arinos Gabinete 03
E-mail: Davi.alcolumbre@senador.leg.br

4° SUPLENTES

Sem. José Aparecido dos Santos
Telefone: (61) 3303-6167 fax: 3303-6172
Senado Federal Anexo I 19° Andar
E-mail: cidinho.santos@senador.leg.br

Lideranças Partidárias no Senado Federal

Líder de Governo

Sen. Romero Jucá Filho (PMDB/PR)
Telefone: (61) 3303-2115
Senado Federal Anexo II Bloco A Subsolo Ala A
fonso Arinos Gabinete 12
E-mail: romero.juca@senador.leg.br

Líder da Minoria

Sen. Humberto Costa (PT/PE)
Telefone: (61) 3303-6258/6286
Senado Federal Anexo II Bloco A Ala Teotônio
Vilela Gabinete 25
E-mail: Humberto.costa@senador.leg.br

Líder do PMDB

Sen. José Renan V. Calheiros (PMDB/AL)
Telefone: (61) 3303-2261
Senado Federal Anexo I 15° Andar
E-mail: renan.calheiros@leg.br

Líder do DEM

Sen. Ronaldo Ramos Caiado (DEM/GO)
Telefone: (61) 3303-6439/6440/6445
Senado Federal Anexo II Bloco A Térreo Ala
Alexandre Costa Gabinete 21
E-mail: ronaldo.caiado@senador.leg.br

Líder do PSDB

Sen. Paulo Roberto Bauer
Telefone: (61) 3303-6530
Senado Federal Anexo II Bloco A Térreo Ala
Afonso Arinos Gabinete 05
E-mail: paula.bauer@senador.leg.br

Líder do PV

Sen. Alvaro Fernandes Dias (PV/SP)
Telefone: (61) 3303-4059/4060
Senado Federal Anexo II Bloco A Térreo Ala Nilo
Coelho Gabinete 10
E-mail: alvarodias@senador.leg.br

Líder do PT

Sen. Gleisi Hoffmann (PT/PR)
Telefone: (61) 3303-6265
Senado Federal Anexo II Bloco A Ala Teotônio
Vilela Gabinete 04
E-mail: gleisi@senadora.leg.br

Líder do PDT

Sen. Acir Marcos Gurgacz
Telefone: (61) 3303-3132/3131
Senado Federal Edifício Principal Ala Dinarte
Mariz Gabinete 05
E-mail: Acir@senador.leg.br

Líder do PP

Sen. Benedito de Lira
Telefone: (61) 3303-6148/6149/6151
Senado Federal Anexo II Bloco A Ala Teotônio
Vilela Gabinete 02
E-mail: Benedito.lira@senador.leg.br

Líder do PSD

Sen. Omar José Abdel Aziz (PP/AM)
Telefone: 61 3303-6579
Senado Federal Anexo II Bloco A Ala Filinto
Muller Gabinete 01
Email: Omar.aziz@senador.leg.br

Líder do PTB

Sen. Armando de Queiroz Monteiro Neto (PTB/PE)
Telefone: (61) 3303-6130
Senado Federal Anexo II Bloco A Ala Térreo Ala
Afonso Arinos Gabinete 01
E-mail: armando.monteiro@senador.leg.br

Líder do PR

Sem. Wellington Antonio Fagundes (PR/TO)
Telefone: 61 3303-6469/6467
Senado Federal Anexo I 21° andar
E-mail: vicentino.alves@senador.leg.br

Líder do PSC

Sen. Pedro Chaves dos Santos Filho (PSC/MS)
Telefone: (61) 3303-29/69/1926
Senado Federal Anexo II BLOCO a Térreo Ala
Ala Afonso Arinos Gabinete 02
E-mail: pedrochaves@senador.leg.br

Líder do PRB

Sen. Eduardo Benedito Lopes (PRB/RJ)
Telefone: (61) 3306-5730/5225
Senado Federal Anexo II Bloco A Ala Ruy
Carneiro Gabinete 02
Email: eduardolopes@senador.leg.br

Líder do PTC

Sen. Fernando Affonso Collor de Mello (PTC/AL)
Telefone: (61) 3303-5783
Senado Federal Anexo I 13º Andar
E-mail: ferndocollor@senador.leg.br

Líder do PSB

Sen. Fernando Bezerra de Souza Coelho (PSB/PE)
Telefone: (61) 3303-2102
Senado Federal Edifício Principal Ala Dinarte
Matriz Gabinete 04
E-mail: fernandobezerracoelho@senador.leg.br

Líder do PPS

Sen. Cristovam Ricardo C. Buarque (PPS/DF)
Telefone: (61) 3303-2281
Senado Federal Anexo II Bloco A Ala Teotônio
Vilela Gabinete 10
E-mail: Cristovam.buarque@senador.leg.br

Líder do PCdoB

Sen. Vanessa Grazziotin - AM
Telefone: (61) 3303-6734/6733
Senado Federal Anexo II Bloco A Subsolo Ala
Alexandre Costa Gabinete 03
E-mail: vanessa.grazziontini@senadora.leg.br

Líder do REDE

Sen. Randolfe Frederich Rodrigues Alves – AP
Telefone (61) 3303-6568/6567/6574
Senado Federal Anexo II Bloco A Ala Teotônio
Vilela Gabinete 07
E-mail: randolfe.rodrigues@senador.leg.br

Diretorias, Secretarias e Chefias

Diretora-Geral

Ilana Trombka
Telefone: (61) 3303-4000
E-mail: trobka@senado.leg.br

Secretaria Geral da Mesa

Luiz Fernando Bandeira de Mello Filho
Telefone: (61) 3303-4550
E-mail: ifmello@senado.leg.br

Diretoria Executiva de Gestão

Marcio Tancredi
Telefone: (61) 3303-1978
E-mail: tancredi@senado.leg.br

Secretário da Rádio Senado

Ivan Lopes de Godoy
Telefone: (61) 3303-1260
E-mail: ivanlg@senado.leg.br

Secretaria da TV Senado

Sylvio Augusto de Oliveira Guedes
Telefone: (61) 3303-1071
E-mail: sguedes@senado.leg.br

Consultoria Legislativa

Daniilo Augusto Barboza de Aguiar
Telefone: (61) 3303-3296
E-mail: dbaguiar@senado.leg.br

Diretoria de Jornalismo

Ester Monteiro da Silva
Telefone: (61) 3303-4492
E-mail: esterm@senado.leg.br

Diretor Executivo do Instituto Legislativo Brasileiro

Antônio Helder Medeiros Rebouças
Telefone: (61) 3303-3221/2610
E-mail: helderm@senado.leg.br

Secretaria de Tecnologia da Informação

Alessandro Pereira de Albuquerque
Telefone: (61) 3303-3725
Email: apalbuquerque@senado.leg.br

Diretor da Secretaria Agência e Jornal do Senado

Flavio Gomide de Faria
Telefone: (61) 3303-3327
E-mail: flavio@senado.leg.br

Secretaria de Apoio a Órgãos do Parlamento

Silvania Alves de Azevedo
Telefone: (61) 3303-5256
Email: silalves@senado.leg.br

Secretaria de Comissões

Dirceu Vieira Machado Filho
Telefone: (61) 3303-3487/4440
E-mail: dirceuv@senado.leg.br

Diretor da Secretaria de Atas e Diários

Roberta Lys de Moura Rochaël
Telefone: (61) 3303-3983
E-mail: rochaël@senado.leg.br

Diretora da Secretaria de Comunicação Social

Angela Silva Brandão
Telefone: (61) 3303-3211/3966
E-mail: angelasb@senado.leg.br

Diretor da Secretaria de Gestão de Pessoas

Paulo Ricardo dos Santos Meira
Telefone: (61) 3303-3379
E-mail: paulorsm@senado.leg.br

Secretaria de Editoração e Publicações

Fabrcio Ferrão Araújo
Telefone: (61) 3303-3777/3776
E-mail: ferrao@senado.leg.br

Diretor da Secretaria de Gestão de Informação e Documentação

Marcio Sampaio Leão Marques
Telefone: (61) 3303-2966/3544
E-mail: marciol@senado.leg.br

Diretor da Secretaria de Informação Legislativa

Fábio Liberal Ferreira de Santana
Telefone: (61) 3303-3552/3024
E-mail: fliberal@senado.leg.br

Diretora da Secretaria Legislativa do Senado Federal

Fernando Sachetti
Telefone: (61) 3303-2059
E-mail: sachetti@senado.leg.br

Diretora da Secretaria de Relações Públicas

Aguirre Estorilio Silva Pinto
Telefone: (61) 3303-3388
E-mail: aguirren@senado.leg.br

Diretora da Secretaria de Transparência

Elga Mara Teixeira Lopes
Telefone: (61) 3303-2929/2971
E-mail: elgam@senado.leg.br

Diretor da Coordenação de Edição

Silvio Burle de Menezes
Telefone: (61) 3303-3329
E-mail: silviobm@senado.leg.br

Diretor da Subsecretaria de Arquivo

Wênis de Almeida Batista
Telefone: (61) 3303-3415
E-mail: wenisb@senado.leg.br

Diretora da Subsecretaria de Biblioteca

Helena Celeste Ribeiro Lustosa Vieira
Telefone: (61) 3303-3263
E-mail: hceleste@senado.leg.br

Chefe do Serviço de Apoio a Com. Espec. e Parl. de Inquérito

Adriana Alves Zaban
Telefone: (61) 3303-3501
E-mail: zaban@senado.leg.br

Chefe do Serviço de Apoio às Comissões Permanentes

Luiz Gonzaga Souza Filho
Telefone (61) 3303-3517/3571
E-mail: luizsilv@senado.leg.br

Chefe de Serviço de Apoio às Comissões Mistas

Marcos machado Melo
Telefone: (61) 3303-4256/3509
E-mail: mmmelo@senado.leg.br

Comissões Permanentes

Comissão de Assuntos Econômicos

Presidente: Senador Tasso Jereissati (PSDB/CE)

Vice-presidente: Senador Garibaldi Alves Filho (PMDB/RN)

PMDB

TITULARES

Sen. Kátia Abreu (PMDB/TO)
Sen. Roberto Requião (PMDB/PR)
Sen. Garibaldi Alves Filho (PMDB/RN)
Sen. Raimundo Lira (PMDB/PB)
Sen. Simone Tebet (PMDB/MS)
Sen. Valdir Raupp (PMDB/RO)

SUPLENTES

Sen. Eduardo Braga (PMDB/AM)
Sen. Romero Jucá (PMDB/RR)
Sen. Elmano Férrer (PMDB/PI)
Sen. Waldemir Moka (PMDB/MS)

2 vagas

Bloco Parlamentar da Resistência Democrática (PDT, PT)

TITULARES

Sen. Gleisi Hoffmann (PT/PR)
Sen. Humberto Costa (PT/PE)
Sen. Jorge Viana (PT/AC)
Sen. José Pimentel (PT/CE)
Sen. Lindbergh Farias (PT/RJ)
Sen. Acir Gurgacz (PDT/RO)

SUPLENTES

Sen. Ângela Portela (PT/RR)
Sen. Fátima Bezerra (PT/RN)
Sen. Paulo Paim (PT/RS)
Sen. Regina Sousa (PT/PI)
Sen. Paulo Rocha (PT/PA)

1 Vago

Bloco Social Democrata (PSDB, PV, DEM)

TITULARES

Sen. Tasso Jereissati (PSDB/CE)
Sen. Ricardo Ferraço (PSDB/ES)
Sen. José Serra (PSDB/SP)
Sen. Ronaldo Caiado (DEM/GO)
Sen. José Agripino (DEM/RN)

SUPLENTES

Sen. Ataídes Oliveira (PSDB/TO)
Sen. Dalirio Beber (PSDB/SC)

Sen. Flexa Ribeiro (PSDB/PA)

Sen. Davi Alcolumbre (DEM/AP)

Sen. Maria do Carmo Alves (DEM/SE)

Bloco Parlamentar Democracia Progressista (PP, PSD)

TITULARES

Sen. Otto Alencar (PSD/BA)
Sen. Omar Aziz (PSD/AM)
Sen. Ciro Nogueira (PP/PI)

SUPLENTES

Sen. Sérgio Petecão (PSD/AC)
Sen. José Medeiros (PSD/MT)
Sen. Benedito de Lira (PP/AL)

Bloco Parlamentar Socialismo e Democracia (PPS, PSB, PCdoB, REDE)

TITULARES

Sen. Fernando Bezerra Coelho (PSB/PE)
Sen. Lídice da Mata (PSB/BA)
Sen. Vanessa Grazziotin (PCdoB/AM)

SUPLENTES

Sen. Roberto Rocha (PSB/MA)
Sen. Cristovam Buarque (PPS/DF)
Sen. Lúcia Vânia (PSB/GO)

Bloco Moderador (PTB, PSC, PRB, PR, PTC)

TITULARES

Sen. Wellington Fagundes (PR/MT)
Sen. Armando Monteiro (PTB/PE)
Sen. Vicentinho Alves (PR/TO)

SUPLENTES

Sen. Pedro Chaves (PSC/MS)
Sen. Thieres Pinto (PTB/RR)
Sen. Cidinho Santos (PR/MT)

Comissão de Assuntos Sociais

Presidente: Senadora Marta Suplicy (PMDB/SP)

Vice-presidente: Senador Ronaldo Caiado (DEM/GO)

PMDB

TITULARES

Sen. Hélio José (PMDB/DF)

Sen. Waldemir Moka (PMDB/MS)

Sen. Marta Suplicy (PMDB/SP)

Sen. Elmano Férrer (PMDB/PI)

Sen. Airton Sandoval (PMDB/SP)

SUPLENTE

Sen. Garibaldi Alves Filho (PMDB/RN)

Sen. Valdir Raupp (PMDB/RO)

Sen. Romero Jucá (PMDB/RR)

Sen. Edison Lobão (PMDB/MA)

Sen. Rose de Freitas (PMDB/ES)

Bloco Parlamentar da Resistência**Democrática(PDT, PT)**

TITULARES

Sen. Ângela Portela (PT/RR)

Sen. Humberto Costa (PT/PE)

Sen. Paulo Paim (PT/RS)

Sen. Paulo Rocha (PT/PA)

Sen. Regina Sousa (PT/PI)

SUPLENTE

Sen. Fátima Bezerra (PT/RN)

Sen. Gleisi Hoffmann (PT/PR)

Sen. José Pimentel (PT/CE)

Sen. Jorge Viana (PT/AC)

Sen. Lindbergh Farias (PT/RJ)

Bloco Social Democrata(PSDB, PV, DEM)

TITULARES

Sen. Dalirio Beber (PSDB/SC)

Sen. Eduardo Amorim (PSDB/SE)

Sen. Ronaldo Caiado (DEM/GO)

Sen. Maria do Carmo Alves (DEM/SE)

SUPLENTE

Sen. Flexa Ribeiro (PSDB/PA)

Sen. Ricardo Ferraço (PSDB/ES)

Sen. José Agripino (DEM/RN)

Sen. Davi Alcolumbre (DEM/AP)

Bloco Parlamentar Democracia**Progressista(PP, PSD)**

TITULARES

Sen. Sérgio Petecão (PSD/AC)

Sen. Ana Amélia (PP/RS)

SUPLENTE

Sen. Otto Alencar (PSD/BA)

Sen. Wilder Morais (PP/GO)

Bloco Parlamentar Socialismo e Democracia(PPS, PSB, PCdoB, REDE)

TITULARES

Sen. Lídice da Mata (PSB/BA)

Sen. Randolfe Rodrigues (REDE/AP)

SUPLENTE

Sen. Romário (PSB/RJ) Relatorias

Sen. Vanessa Grazziotin (PCdoB/AM)

Bloco Moderador(PTB, PSC, PRB, PR, PTC)

TITULARES

Sen. Cidinho Santos (PR/MT)

Sen. Vicentinho Alves (PR/TO)

SUPLENTE

Sen. Armando Monteiro (PTB/PE)

Sen. Eduardo Lopes (PRB/RJ)

Comissão de Constituição, Justiça e Cidadania

Presidente: Senador Edison Lobão (PMDB/MA)

Vice-presidente: Senador Antonio Anastasia (PSDB/MG)

Maioria (PMDB)

TITULARES

Sen. Jader Barbalho (PMDB/PA)

Sen. Edison Lobão (PMDB/MA)

Sen. Eduardo Braga (PMDB/AM)

Sen. Simone Tebet (PMDB/MS)

Sen. Valdir Raupp (PMDB/RO)

Sen. Marta Suplicy (PMDB/SP)

Sen. José Maranhão (PMDB/PB)

SUPLENTES

Sen. Roberto Requião (PMDB/PR)

Sen. Romero Jucá (PMDB/RR)

Sen. Renan Calheiros (PMDB/AL)

Sen. Garibaldi Alves Filho (PMDB/RN)

Sen. Waldemir Moka (PMDB/MS)

Sen. Rose de Freitas (PMDB/ES)

Sen. Hélio José (PMDB/DF)

Bloco Parlamentar da Resistência Democrática(PDT, PT)

TITULARES

Sen. Jorge Viana (PT/AC)

Sen. José Pimentel (PT/CE)

Sen. Fátima Bezerra (PT/RN)

Sen. Gleisi Hoffmann (PT/PR)

Sen. Paulo Paim (PT/RS)

Sen. Acir Gurgacz (PDT/RO)

SUPLENTES

Sen. Ângela Portela (PT/RR)

Sen. Lindbergh Farias (PT/RJ)

Sen. Humberto Costa (PT/PE)

Sen. Paulo Rocha (PT/PA)

Sen. Regina Sousa (PT/PI)

1 VAGO

Bloco Social Democrata(PSDB, PV, DEM)

TITULARES

Sen. Aécio Neves (PSDB/MG)

Sen. Antonio Anastasia (PSDB/MG)

Sen. Flexa Ribeiro (PSDB/PA)

Sen. Ronaldo Caiado (DEM/GO)

Sen. Maria do Carmo Alves (DEM/SE)

SUPLENTES

Sen. Ricardo Ferraço (PSDB/ES)

Sen. Cássio Cunha Lima (PSDB/PB)

Sen. Eduardo Amorim (PSDB/SE)

Sen. Davi Alcolumbre (DEM/AP)

1 VAGA

Bloco Parlamentar Democracia Progressista(PP, PSD)

TITULARES

Sen. Lasier Martins (PSD/RS)

Sen. Benedito de Lira (PP/AL)

Sen. Wilder Morais (PP/GO)

SUPLENTES

Sen. Ivo Cassol (PP/RO)

Sen. Ana Amélia (PP/RS)

Sen. Sérgio Petecão (PSD/AC)

Bloco Parlamentar Socialismo e Democracia(PPS, PSB, PCdoB, REDE)

TITULARES

Sen. Antonio Carlos Valadares (PSB/SE)

Sen. Roberto Rocha (PSB/MA)

Sen. Randolfe Rodrigues (REDE/AP)

SUPLENTES

Sen. Lídice da Mata (PSB/BA)

Sen. João Capiberibe (PSB/AP)

Sen. Vanessa Grazziotin (PCdoB/AM)

Bloco Moderador(PTB, PSC, PRB, PR, PTC)

TITULARES

Sen. Armando Monteiro (PTB/PE)

Sen. Eduardo Lopes (PRB/RJ)

Sen. Magno Malta (PR/ES)

SUPLENTES

Sen. Cidinho Santos (PR/MT)

Sen. Vicentinho Alves (PR/TO)

Sen. Fernando Collor (PTC/AL)

Comissão de Ciência, Tecnologia, Inovação, Comunicação e Informática

Presidente: Senador Otto Alencar (PSD/BA)

Vice-presidente: Senador Waldemir Moka (PMDB/MS)

PMDB

TITULARES

Sen. Waldemir Moka (PMDB/MS)

Sen. Valdir Raupp (PMDB/RO)

Sen. João Alberto Souza (PMDB/MA)

1 vaga

SUPLENTES

Sen. Airton Sandoval (PMDB/SP)

Sen. Hélio José (PMDB/DF)

VAGO

VAGO

Bloco Parlamentar da Resistência Democrática(PDT, PT)

TITULARES

Sen. Ângela Portela (PT/RR)

Sen. Fátima Bezerra (PT/RN)

Sen. Jorge Viana (PT/AC)

Sen. Acir Gurgacz (PDT/RO)

SUPLENTES

Sen. Gleisi Hoffmann (PT/PR)

Sen. Lindbergh Farias (PT/RJ)

Sen. Paulo Rocha (PT/PA)

Sen. Regina Sousa (PT/PI)

Bloco Social Democrata(PSDB, PV, DEM)

TITULARES

Sen. Flexa Ribeiro (PSDB/PA)

Sen. Ricardo Ferraço (PSDB/ES)

Sen. José Agripino (DEM/RN)

SUPLENTES

Sen. Davi Alcolumbre (DEM/AP)

VAGO

VAGO

Bloco Parlamentar Democracia Progressista(PP, PSD)

TITULARES

Sen. Omar Aziz (PSD/AM)

Sen. Otto Alencar (PSD/BA)

SUPLENTES

Sen. Gladson Cameli (PP/AC)

Sen. Ivo Cassol (PP/RO)

Bloco Parlamentar Socialismo e Democracia(PPS, PSB, PCdoB, REDE)

TITULARES

Sen. Randolfe Rodrigues (REDE/AP)

VAGO

SUPLENTES

Sen. Lídice da Mata (PSB/BA)

Sen. Cristovam Buarque (PPS/DF)

Bloco Moderador(PTB, PSC, PRB, PR, PTC)

TITULARES

Sen. Thieres Pinto (PTB/RR)

Sen. Magno Malta (PR/ES)

SUPLENTES

Sen. Pedro Chaves (PSC/MS)

Sen. Eduardo Lopes (PRB/RJ)

Comissão de Direitos Humanos e Legislação Participativa

Presidente: Senadora Regina Sousa (PT/PI)

Vice-presidente: Senador Paulo Paim (PT/RS)

PMDB

TITULARES

Sen. Marta Suplicy (PMDB/SP)

Sen. Hélio José (PMDB/DF)

2 VAGAS

SUPLENTES

Sen. Valdir Raupp (PMDB/RO)

3 VAGAS

Bloco Parlamentar da Resistência Democrática(PDT, PT)

TITULARES

Sen. Ângela Portela (PT/RR)

Sen. Fátima Bezerra (PT/RN)

Sen. Paulo Paim (PT/RS)

Sen. Regina Sousa (PT/PI)

SUPLENTES

Sen. Gleisi Hoffmann (PT/PR)

Sen. Lindbergh Farias (PT/RJ)

Sen. Paulo Rocha (PT/PA)

Sen. Acir Gurgacz (PDT/RO)

Bloco Social Democrata(PSDB, PV, DEM)

TITULARES

3 VAGAS

Sen. Maria do Carmo Alves (DEM/SE)

SUPLENTES

4 VAGAS

Bloco Parlamentar Democracia Progressista(PP, PSD)

TITULARES

Sen. José Medeiros (PSD/MT)

1 VAGA

SUPLENTES

Sen. Sérgio Petecão (PSD/AC)

1 VAGA

Bloco Parlamentar Socialismo e Democracia(PPS, PSB, PCdoB, REDE)

TITULARES

Sen. João Capiberibe (PSB/AP)

Sen. Romário (PSB/RJ)

SUPLENTES

2 VAGAS

Bloco Moderador(PTB, PSC, PRB, PR, PTC)

TITULARES

Sen. Magno Malta (PR/ES)

Sen. Thieres Pinto (PTB/RR)

SUPLENTES

Sen. Cidinho Santos (PR/MT)

Sen. Wellington Fagundes (PR/MT)

Comissão de Desenvolvimento Regional e Turismo

Presidente: Senadora Fátima Bezerra (PT/RN)

Vice-presidente: Senadora Lídice da Mata (PSB/BA)

PMDB

TITULARES

Sen. Hélio José (PMDB/DF)

Sen. Elmano Férrer (PMDB/PI)

Sen. Waldemir Moka (PMDB/MS)

Sen. João Alberto Souza (PMDB/MA)

SUPLENTES

Sen. Romero Jucá (PMDB/RR)

Sen. Simone Tebet (PMDB/MS)

Sen. Valdir Raupp (PMDB/RO)

Sen. Dário Berger (PMDB/SC)

Bloco Parlamentar da Resistência Democrática(PDT, PT)

TITULARES

Sen. Humberto Costa (PT/PE)

Sen. Fátima Bezerra (PT/RN)

Sen. Paulo Rocha (PT/PA)

Sen. Regina Sousa (PT/PI)

SUPLENTES

Sen. Ângela Portela (PT/RR)

Sen. Jorge Viana (PT/AC)

Sen. José Pimentel (PT/CE)

Sen. Acir Gurgacz (PDT/RO)

Bloco Social Democrata(PSDB, PV, DEM)

TITULARES

Sen. Ataídes Oliveira (PSDB/TO)

Sen. Davi Alcolumbre (DEM/AP)

1 VAGA

SUPLENTES

Sen. Flexa Ribeiro (PSDB/PA)

1 VAGA

Sen. Tasso Jereissati (PSDB/CE)

Bloco Parlamentar Democracia Progressista(PP, PSD)

TITULARES

Sen. Sérgio Petecão (PSD/AC)

Sen. Ciro Nogueira (PP/PI)

SUPLENTES

Sen. José Medeiros (PSD/MT)

VAGA

Bloco Parlamentar Socialismo e Democracia(PPS, PSB, PCdoB, REDE)

TITULARES

Sen. Lídice da Mata (PSB/BA)

Sen. Antonio Carlos Valadares (PSB/SE)

SUPLENTES

2 VAGAS

Bloco Moderador(PTB, PSC, PRB, PR, PTC)

TITULARES

Sen. Wellington Fagundes (PR/MT)

Sen. Thieres Pinto (PTB/RR)

SUPLENTES

Sen. Armando Monteiro (PTB/PE)

Sen. Eduardo Lopes (PRB/RJ)

Comissão de Educação, Cultura e Esporte

Presidente: Senadora Lúcia Vânia (PSB/GO)

Vice-presidente: Senador Pedro Chaves (PSC/MS)

PMDB

TITULARES

Sen. Simone Tebet (PMDB/MS)

Sen. Dário Berger (PMDB/SC)

Sen. Marta Suplicy (PMDB/SP)

Sen. José Maranhão (PMDB/PB)

Sen. Raimundo Lira (PMDB/PB)

Sen. João Alberto Souza (PMDB/MA)

SUPLENTES

Sen. Valdir Raupp (PMDB/RO)

Sen. Hélio José (PMDB/DF)

4 VAGAS

Bloco Parlamentar da Resistência Democrática(PDT, PT)

TITULARES

Sen. Ângela Portela (PT/RR)

Sen. Fátima Bezerra (PT/RN)

Sen. Lindbergh Farias (PT/RJ)

Sen. Paulo Paim (PT/RS)

Sen. Regina Sousa (PT/PI)

Sen. Acir Gurgacz (PDT/RO)

SUPLENTES

Sen. Gleisi Hoffmann (PT/PR)

Sen. Humberto Costa (PT/PE)

Sen. Jorge Viana (PT/AC)

Sen. José Pimentel (PT/CE)

Sen. Paulo Rocha (PT/PA)

1 VAGA

Bloco Social Democrata(PSDB, PV, DEM)

TITULARES

Sen. Antonio Anastasia (PSDB/MG)

Sen. Flexa Ribeiro (PSDB/PA)

Sen. Maria do Carmo Alves (DEM/SE)

Sen. José Agripino (DEM/RN)

1 VAGA

SUPLENTES

Sen. Davi Alcolumbre (DEM/AP)

Sen. Ronaldo Caiado (DEM/GO)

3 VAGAS

Bloco Parlamentar Democracia Progressista(PP, PSD)

TITULARES

Sen. José Medeiros (PSD/MT)

Sen. Roberto Muniz (PP/BA)

Sen. Ciro Nogueira (PP/PI)

SUPLENTES

Sen. Sérgio Petecão (PSD/AC)

Sen. Ana Amélia (PP/RS)

1 VAGA

Bloco Parlamentar Socialismo e Democracia(PPS, PSB, PCdoB, REDE)

TITULARES

Sen. Cristovam Buarque (PPS/DF)

Sen. Lúcia Vânia (PSB/GO)

Sen. Lídice da Mata (PSB/BA)

SUPLENTES

Sen. Romário (PSB/RJ) Relatorias

Sen. Randolfe Rodrigues (REDE/AP)

1 VAGA

Bloco Moderador(PTB, PSC, PRB, PR, PTC)

TITULARES

Sen. Pedro Chaves (PSC/MS)

Sen. Wellington Fagundes (PR/MT)

Sen. Eduardo Lopes (PRB/RJ)

SUPLENTES

Sen. Magno Malta (PR/ES)

Sen. Vicentinho Alves (PR/TO)

Sen. Thieres Pinto (PTB/RR)

Comissão de Serviços de Infraestrutura

Presidente: Senador Eduardo Braga (PMDB/AM)

Vice-presidente: Senador Acir Gurgacz (PDT/RO)

PMDB

TITULARES

Sen. Renan Calheiros (PMDB/AL)

Sen. Eduardo Braga (PMDB/AM)

Sen. Romero Jucá (PMDB/RR)

Sen. Elmano Férrer (PMDB/PI)

Sen. Raimundo Lira (PMDB/PB)

SUPLENTES

Sen. Hélio José (PMDB/DF)

Sen. Kátia Abreu (PMDB/TO)

Sen. Rose de Freitas (PMDB/ES)

Sen. Jader Barbalho (PMDB/PA)

Sen. Valdir Raupp (PMDB/RO)

Bloco Parlamentar da Resistência Democrática(PDT, PT)

TITULARES

Sen. Ângela Portela (PT/RR)

Sen. Jorge Viana (PT/AC)

Sen. José Pimentel (PT/CE)

Sen. Paulo Rocha (PT/PA)

Sen. Acir Gurgacz (PDT/RO)

SUPLENTES

Sen. Fátima Bezerra (PT/RN)

Sen. Gleisi Hoffmann (PT/PR)

Sen. Humberto Costa (PT/PE)

Sen. Lindbergh Farias (PT/RJ)

Sen. Regina Sousa (PT/PI)

Bloco Social Democrata(PSDB, PV, DEM)

TITULARES

Sen. Ataídes Oliveira (PSDB/TO)

Sen. Ricardo Ferraço (PSDB/ES)

Sen. Flexa Ribeiro (PSDB/PA)

Sen. Ronaldo Caiado (DEM/GO)

SUPLENTES

Sen. José Agripino (DEM/RN)

3 VAGAS

Bloco Parlamentar Democracia Progressista(PP, PSD)

TITULARES

Sen. Otto Alencar (PSD/BA)

Sen. Wilder Moraes (PP/GO)

Sen. Roberto Muniz (PP/BA)

SUPLENTES

Sen. Lasier Martins (PSD/RS)

Sen. Ivo Cassol (PP/RO)

Sen. Gladson Cameli (PP/AC)

Bloco Parlamentar Socialismo e Democracia(PPS, PSB, PCdoB, REDE)

TITULARES

Sen. Vanessa Grazziotin (PCdoB/AM)

Sen. Fernando Bezerra Coelho (PSB/PE)

1 VAGA

SUPLENTES

1. Sen. Antonio Carlos Valadares (PSB/SE)

2 VAGAS

Bloco Moderador(PTB, PSC, PRB, PR, PTC)

TITULARES

Sen. Wellington Fagundes (PR/MT)

Sen. Vicentinho Alves (PR/TO)

Sen. Pedro Chaves (PSC/MS)

SUPLENTES

Sen. Armando Monteiro (PTB/PE)

Sen. Thieres Pinto (PTB/RR)

Sen. Magno Malta (PR/ES)

Comissão de Meio Ambiente, Defesa do Consumidor e Fiscalização e Controle

Presidente: Senador Davi Alcolumbre (DEM/AP)

Vice-Presidente: VAGO

PMDB

TITULARES

Sen. Hélio José (PMDB/DF)

Sen. Renan Calheiros (PMDB/AL)

Sen. João Alberto Souza (PMDB/MA)

Sen. Valdir Raupp (PMDB/RO)

SUPLENTES

Sen. Airton Sandoval (PMDB/SP)Relatorias

Sen. Dário Berger (PMDB/SC)Relatorias

2 VAGAS

Bloco Parlamentar da Resistência

Democrática(PDT, PT)

TITULARES

Sen. Jorge Viana (PT/AC)

Sen. Lindbergh Farias (PT/RJ)

Sen. Paulo Rocha (PT/PA)

Sen. Acir Gurgacz (PDT/RO)

SUPLENTES

Sen. Ângela Portela (PT/RR)

Sen. Gleisi Hoffmann (PT/PR)

Sen. Humberto Costa (PT/PE)

Sen. Regina Sousa (PT/PI)

Bloco Social Democrata(PSDB, PV, DEM)

TITULARES

Sen. Ataídes Oliveira (PSDB/TO)

Sen. Flexa Ribeiro (PSDB/PA)

Sen. Davi Alcolumbre (DEM/AP)

SUPLENTES

Sen. Dalirio Beber (PSDB/SC)

Sen. Ronaldo Caiado (DEM/GO)

Sen. Ricardo Ferraço (PSDB/ES)

Bloco Parlamentar Democracia

Progressista(PP, PSD)

TITULARES

Sen. Sérgio Petecão (PSD/AC)

Sen. Roberto Muniz (PP/BA)

SUPLENTES

Sen. José Medeiros (PSD/MT)

Sen. Benedito de Lira (PP/AL)

Bloco Parlamentar Socialismo e Democracia(PPS, PSB, PCdoB, REDE)

TITULARES

Sen. João Capiberibe (PSB/AP)

Sen. Cristovam Buarque (PPS/DF)

SUPLENTES

Sen. Vanessa Grazziotin (PCdoB/AM)

Sen. Roberto Rocha (PSB/MA)

Bloco Moderador(PTB, PSC, PRB, PR, PTC)

TITULARES

Sen. Armando Monteiro (PTB/PE)

Sen. Cidinho Santos (PR/MT)

SUPLENTES

Sen. Thieres Pinto (PTB/RR)

1 VAGA

Comissão de Agricultura e Reforma Agrária

Presidente: Senador Ivo Cassol (PP/RO)

Vice-presidente: Senador Valdir Raupp (PMDB/RO)

PMDB

TITULARES

Sen. Waldemir Moka (PMDB/MS)

Sen. Elmano Férrer (PMDB/PI)

Sen. Valdir Raupp (PMDB/RO)

Sen. Dário Berger (PMDB/SC)

SUPLENTES

Sen. Rose de Freitas (PMDB/ES)

Sen. Romero Jucá (PMDB/RR)

2 VAGAS

Bloco Parlamentar da Resistência Democrática(PDT, PT)

TITULARES

Sen. Fátima Bezerra (PT/RN)

Sen. Paulo Rocha (PT/PA)

Sen. Regina Sousa (PT/PI)

Sen. Acir Gurgacz (PDT/RO)

SUPLENTES

Sen. Ângela Portela (PT/RR)

Sen. Gleisi Hoffmann (PT/PR)

Sen. Humberto Costa (PT/PE)

Sen. Paulo Paim (PT/RS)

Bloco Social Democrata(PSDB, PV, DEM)

TITULARES

Sen. Dalirio Beber (PSDB/SC)

Sen. Eduardo Amorim (PSDB/SE)

Sen. Ronaldo Caiado (DEM/GO)

SUPLENTES

Sen. Flexa Ribeiro (PSDB/PA)

Sen. Davi Alcolumbre (DEM/AP)

VAGO

Bloco Parlamentar Democracia Progressista(PP, PSD)

TITULARES

Sen. Lasier Martins (PSD/RS)Relatorias

Sen. Ivo Cassol (PP/RO) Relatorias

SUPLENTES

Sen. José Medeiros (PSD/MT)Relatorias

Sen. Ana Amélia (PP/RS)Relatorias

Bloco Parlamentar Socialismo e Democracia(PPS, PSB, PCdoB, REDE)

TITULARES

Sen. Lúcia Vânia (PSB/GO)Relatorias

VAGO

SUPLENTES

2 VAGAS

Bloco Moderador(PTB, PSC, PRB, PR, PTC)

TITULARES

Sen. Wellington Fagundes (PR/MT)

Sen. Cidinho Santos (PR/MT)

SUPLENTES

Sen. Thieres Pinto (PTB/RR)

Sen. Pedro Chaves (PSC/MS)

Comissão Senado do Futuro

Presidente: Senador Hélio José (PMDB/DF)

Vice-presidente: Senador Wellington Fagundes (PR/MT)

PMDB

TITULARES

Sen. Valdir Raupp (PMDB/RO)

Sen. Hélio José (PMDB/DF)

Sen. João Alberto Souza (PMDB/MA)

SUPLENTES

Sen. Kátia Abreu (PMDB/TO)

2 VAGAS

Bloco Parlamentar da Resistência Democrática(PDT, PT)

TITULARES

Sen. Fátima Bezerra (PT/RN)

Sen. Lindbergh Farias (PT/RJ)

Sen. Paulo Paim (PT/RS)

SUPLENTES

Sen. Gleisi Hoffmann (PT/PR)

Sen. Humberto Costa (PT/PE)

Sen. Paulo Rocha (PT/PA)

Bloco Social Democrata(PSDB, PV, DEM)

TITULARES

Sen. Davi Alcolumbre (DEM/AP)

Sen. Dalirio Beber (PSDB/SC)

SUPLENTES

Sen. Maria do Carmo Alves (DEM/SE)

Sen. Flexa Ribeiro (PSDB/PA)

Bloco Parlamentar Democracia Progressista(PP, PSD)

TITULARES

1 VAGA

SUPLENTES

1. VAGA

Bloco Parlamentar Socialismo e Democracia(PPS, PSB, PCdoB, REDE)

TITULARES

Sen. Cristovam Buarque (PPS/DF)

SUPLENTES

1 VAGA

Bloco Moderador(PTB, PSC, PRB, PR, PTC)

TITULARES

Sen. Wellington Fagundes (PR/MT)

SUPLENTES

Sen. Thieres Pinto (PTB/RR)

Comissão de Transparência, Governança, Fiscalização e Controle e Defesa do Consumidor

Presidente: Senador Ataídes Oliveira (PSDB/TO)

Vice-presidente: Senador Ayrton Sandoval (PMDB/SP)

PMDB

TITULARES

Sen. Renan Calheiros (PMDB/AL)

Sen. Ayrton Sandoval (PMDB/SP)

Sen. Dário Berger (PMDB/SC)

Sen. Romero Jucá (PMDB/RR)

SUPLENTES

4 vagas

Bloco Parlamentar da Resistência Democrática(PDT, PT)

TITULARES

Sen. Fátima Bezerra (PT/RN)

Sen. Paulo Paim (PT/RS)

Sen. Regina Sousa (PT/PI)

Sen. Acir Gurgacz (PDT/RO)

SUPLENTES

Sen. Gleisi Hoffmann (PT/PR)

Sen. Humberto Costa (PT/PE)

Sen. Jorge Viana (PT/AC)

Sen. Lindbergh Farias (PT/RJ)

Bloco Social Democrata(PSDB, PV, DEM)

TITULARES

Sen. Ataídes Oliveira (PSDB/TO)

Sen. Dalirio Beber (PSDB/SC)

Sen. Davi Alcolumbre (DEM/AP)

SUPLENTES

Sen. Maria do Carmo Alves (DEM/SE)

Sen. Flexa Ribeiro (PSDB/PA)

Sen. Ricardo Ferraço (PSDB/ES)

Bloco Parlamentar Democracia Progressista(PP, PSD)

TITULARES

Sen. Sérgio Petecão (PSD/AC)

Sen. Gladson Cameli (PP/AC)

SUPLENTES

2 VAGAS

Bloco Parlamentar Socialismo e Democracia(PPS, PSB, PCdoB, REDE)

TITULARES

Sen. João Capiberibe (PSB/AP)

Sen. Vanessa Grazziotin (PCdoB/AM)

SUPLENTES

1. Sen. Randolfe Rodrigues (REDE/AP)

2. Sen. Cristovam Buarque (PPS/DF)

Bloco Moderador(PTB, PSC, PRB, PR, PTC)

TITULARES

Sen. Thieres Pinto (PTB/RR)

Sen. Armando Monteiro (PTB/PE)

SUPLENTES

2 VAGAS

Senadores da República

Acir Gurgacz – PDT/RO

(61) 3303-3132/3131

E-mail: acir@senador.leg.br

Aécio Neves – PSDB/MG

(61) 3303-6049/6050

E-mail: aecio.neves@senador.leg.br

Aloysio Nunes Ferreira – PSDB/SP

(61) 3303-6063/6064

E-mail: aloysionunes.ferreira@senador.leg.br

Alvaro Dias – PV/PR

(61) 3303-4059/4060

E-mail: alvarodias@senador.leg.br

Ana Amélia – PP/RS

(61) 3303-6083

E-mail: ana.amelia@senadora.leg.br

Angela Portela – PT/RR

(61) 3303-6103/6104/6105

E-mail: angela.portela@senadora.leg.br

Antonio Anastasia – PSDB/MG

(61) 3303-5717

E-mail: antonio.anastasia@senador.leg.br

Antonio Carlos Valadares – PSB/SE

(61) 3303-2201/220/1786

E-mail: antoniocarlosvaladares@senador.leg.br

Armando Monteiro – PTB/PE

(61) 3303-6130/6127

E-mail: armando.monteiro@senador.leg.br

Ataídes Oliveira – PSDB/TO

(61) 3303-2163/2164/2165

E-mail: ataides.oliveira@senador.leg.br

Benedito de Lira – PP/AL

(61) 3303-6148 / 6149 / 6151

E-mail: benedito.lira@senador.leg.br

Cássio Cunha Lima – PSDB/PB

(61) 3303-9808/9809/9810

E-mail: cassio.cunha.lima@senador.leg.br

Cidinho Santos – PR/MT

(61) 3303-6167/6161/6172/6168

E-mail: cidinho.santos@senador.leg.br

Ciro Nogueira – PP/PI

(61) 3303-6187 / 6188

E-mail: ciro.nogueira@senador.leg.br

Cristovam Buarque – PPS/DF

(61) 3303-2281

E-mail: cristovam.buarque@senador.leg.br

Dalirio Beber – PSDB/SC

(61) 3303-6446/6447

E-mail: dalirio.beber@senador.leg.br

Dário Berger – PMDB/SC

(61) 3303-5947/5951

E-mail: dario.berger@senador.leg.br

Davi Alcolumbre – DEM/AP

(61) 3303-6717/6720/6722

E-mail: davi.alcolumbre@senador.leg.br

Edison Lobão – PMDB/MA

(61) 3303-2311 / 2312 / 1989

E-mail: edison.lobao@senador.leg.br

Eduardo Amorim – PSC/SE

(61) 3303-6205/6206/6207/6208//6211

E-mail: eduardo.amorim@senador.leg.br

Eduardo Braga – PMDB/AM

(61) 3303-6230/6227

E-mail: eduardo.braga@senador.leg.br

Eduardo Lopes – PRB/RJ

(61) 3303-5730/5225

E-mail: eduardo.lopes@senador.leg.br

Elmano Férrer – PTB/PI

(61) 3303-2415/3055/1015

E-mail: elmano.ferrer@senador.leg.br

Eunício Oliveira – PMDB/CE

(61) 3303-6245/6246

E-mail: eunicio.oliveira@senador.leg.br

Fátima Bezerra – PT/RN

(61) 3303-1777/1884

E-mail: fatima.bezerra@senadora.leg.br

Fernando Bezerra Coelho – PSB/PE

(61) 3303-2182

E-mail: fernandobezerracoelho@senador.leg.br

Fernando Collor – PTC/AL

(61) 3303-5783

E-mail: fernando.collor@senador.leg.br

Flexa Ribeiro – PSDB/PA

(61) 3303-2342

E-mail: flexa.ribeiro@senador.leg.br

Garibaldi Alves Filho – PMDB/RN

(61) 3303-2371/2372

E-mail: garibaldi.alves@senador.leg.br

Gladson Cameli – PP/AC

(61) 3303-1357/1367

E-mail: gladson.cameli@senador.leg.br

Gleisi Hoffmann – PT/PR

(61) 3303-6265

E-mail: gleisi@senadora.leg.br

Hélio José – PMDB/DF

(61) 3303-6640/6645/6646

E-mail: heliojose@senador.leg.br

Humberto Costa – PT/PE

(61) 3303-6285/6286

E-mail: humberto.costa@senador.leg.br

Ivo Cassol – PP/RO

(61) 3303-6328/6329

E-mail: ivo.cassol@senador.leg.br

Jader Barbalho – PMDB/PA

(61) 3303-9826/9831

E-mail: jader.barbalho@senador.leg.br

João Alberto Souza – PMDB/MA

(61) 3303-6349/6352

E-mail: joao.alberto.souza@senador.leg.br

João Capiberibe – PSB/AP

(61) 3303-9011/9013

E-mail: joao.capiberibe@senador.leg.br

Jorge Viana – PT/AC

(61) 3303-6366/6369

E-mail: jorge.viana@senador.leg.br

José Agripino – DEM/RN

(61) 3303-2366/2361/2362

E-mail: jose.agripino@senador.leg.br

José Aníbal – PSDB/SP

(61) 3303-6651 / 6655

José Maranhão – PMDB/PB

(61) 3303-6490/6485

E-mail: jose.maranhao@senador.leg.br

José Medeiros – PSD/MT

(61) 3303-1146/1148

E-mail: josemedeiros@senador.leg.br

José Pimentel – PT/CE

(61) 3303-6390/6391

E-mail: jose.pimentel@senador.leg.br

Kátia Abreu – PMDB/TO

(61) 3303-2464/2708/5771/2466

E-mail: katia.abreu@senadora.leg.br

Lasier Martins – PDT/RS

(61) 3303-2323

E-mail: lasier.martins@senador.leg.br

Lídice da Mata – PSB/BA

(61) 3303-6408/6410

E-mail: lidice.mata@senadora.leg.br

Lindbergh Farias – PT/RJ

(61) 3303-6426/6427

E-mail: lindbergh.farias@senador.leg.br

Lúcia Vânia – PSB/GO

(61) 3303-2844/2035

E-mail: lucia.vania@senadora.leg.br

Magno Malta – PR/ES

(61) 3303-4161/5867

E-mail: magno.malta@senador.leg.br

Marta Suplicy – PMDB/SP

(61) 3303-6510/6514

E-mail: marta.suplicy@senadora.leg.br

Omar Aziz – PSD/AM

(61) 3303-6579

E-mail: omar.aziz@senador.leg.br

Otto Alencar – PSD/BA

(61) 3303-1464/1467

E-mail: otto.alencar@senador.leg.br

Paulo Bauer – PSDB/SC

(61) 3303-6529/6530

E-mail: paulo.bauer@senador.leg.br

Paulo Paim – PT/RS

(61) 3303-5232 / 5231 / 5230

E-mail: paulopaim@senador.leg.br

Paulo Rocha – PT/PA

(61) 3303-3800

E-mail: paulo.rocha@senador.leg.br

Pedro Chaves – PSC/MS

(61) 3303-2453/2454/2455/2456/2457/1926

Raimundo Lira – PMDB/PB

(61) 3303-6747/6754

E-mail: raimundo.lira@senador.leg.br

Randolfe Rodrigues – REDE/AP

(61) 3303-6568/6567/6574

E-mail: randolfe.rodrigues@senador.leg.br

Regina Sousa – PT/PI

(61) 3303-9049

E-mail: reginasousa@senadora.leg.br

Reguffe – Sem Partido/DF

(61) 3303-6355

E-mail: reguffe@senador.leg.br

Renan Calheiros – PMDB/AL

(61) 3303-2261/2299

E-mail: renan.calheiros@senador.leg.br

Ricardo Ferraço – PSDB/ES

(61) 3303-6590/6593

E-mail: ricardo.ferraço@senador.leg.br

Ricardo Franco – DEM/SE

(61) 3303-1306/4055

E-mail: ricardo.franco@senador.leg.br

Roberto Muniz – PP/BA

(61) 3303-6788/6790

E-mail: roberto.muniz@senador.leg.br

Roberto Requião – PMDB/PR

(61) 3303-6623/6624/6621/6625

E-mail: roberto.requiao@senador.leg.br

Roberto Rocha – PSB/MA

(61) 3303-1437/1506

E-mail: robertorocha@senador.leg.br

Romário – PSB/RJ

(61) 3303-6519/6517

E-mail: romario@senador.leg.br

Romero Jucá – PMDB/RR

(61) 3303-2115/2111/2119

E-mail: romero.juca@senador.leg.br

Ronaldo Caiado – DEM/GO

(61) 3303-6439/6440/6445

E-mail: ronaldo.caiado@senador.leg.br

Rose de Freitas – PMDB/ES

(61) 3303-1156

E-mail: rose.freitas@senadora.leg.br

Sérgio Petecão – PSD/AC

(61) 3303-6708/6709

E-mail: sergio.petecao@senador.leg.br

Simone Tebet – PMDB/MS

(61) 3303-1128

E-mail: simone.tebet@senadora.leg.br

Tasso Jereissati – PSDB/CE

(61) 3303-4502/4503

E-mail: tasso.jereissati@senador.leg.br

Telmário Mota – PDT/RR

(61) 3303-6315

E-mail: telmariomota@senador.leg.br

Valdir Raupp – PMDB/RO

(61) 3303-2252/2253

E-mail: valdir.raupp@senador.leg.br

Vanessa Grazziotin – PCdoB/AM

(61) 3303-6726/6733

E-mail: vanessa.grazziotin@senadora.leg.br

Vicentinho Alves – PR/TO

(61) 3303-6469/6467

E-mail: vicentinho.alves@senador.leg.br

Waldemir Moka – PMDB/MS

(61) 3303-6767/6768/6774

E-mail: waldemir.moka@senador.leg.br

Wellington Fagundes – PR/MT

(61) 3303-6219/6213/6221

E-mail: wellington.fagundes@senador.leg.br

Wilder Morais – PP/GO

(61) 3303-2092/2093/1809/2099/2964

E-mail: wilder.morais@senador.leg.br

Zeze Perrella – PTB/MG

(61) 3303-2191/2192

E-mail: zeze.perrella@senador.leg.br

Tribunal de Contas da União – TCU

SAFS – Quadra 04 Lote 01 – Brasília – DF
70042-900
Telefone: (61) 3316-7222
Site: www.tcu.gov.br

Presidente

Ministro Raimundo Carreiro
E-mail: min-rc@tcu.gov.br
Telefone: (61) 3316-7417
Fax: (61) 3316-7509

Vice-Presidente e Corregedor

José Múcio Monteiro Filho
Tel. 61 3316 7253 / 7451 Fax 3316 7507
E-mail: MIN-JM@tcu.gov.br

Ministros

Walton Alencar Rodrigues

E-mail: min-war@tcu.gov.br
Telefone: (61) 33167140/7856/7515

Benjamin Zymler

E-mail: min-bz@tcu.gov.br
Tel. 61 3316-5498/5294 Fax: 3316 7552

Augusto Nardes

E-mail: min-an@tcu.gov.br
Telefone: (61) 3316 7212/7500 Fax: 3316 7510

Ministro Aroldo Cedraz

E-mail: min-ac@tcu.gov.br
Telefone: (61) 3316 7814 Fax: 61-3316 5413

Ministros Substitutos

Augusto Sherman Cavalcanti

E-mail: min-asc@tcu.gov.br
Tel. 61 33167470 / 7811 / 7810 (Fax)

Marcos Bemquerer

E-mail: min-mbc@tcu.gov.br
Tel. 61 3316-7238/ 3316-7676 (Fax)
Endereço: SAFS Qd 4 Lote 1 - Ed. Sede Sala 320
Município: Brasília, UF: DF, CEP: 70.042-900

Ana Arraes

E-mail: min-aa@tcu.gov.br
Tel. 61-3316 7211 Fax: 61-3316 7505

Bruno Dantas

E-mail: brunodantas@tcu.gov.br

Vital do Rêgo Filho

E-mail: vitalrf@tcu.gov.br
Telefone: (61) 3316-7223

André Luis de Carvalho

E-mail: MIN-ALC@tcu.gov.br
Tel. 61 3316-7476 3316-7220 - 3316-7513 (fax)
Weder de Oliveira
E-mail: MIN-WDO@tcu.gov.br
Endereço: SAFS Qd 4 Lote 1 - Ed. Sede Sala 374
Tel. 61 3316 5290/5287

Membros do Ministério Público

Procurador-Geral

Paulo Bugarin
E-mail: proc-g@tcu.gov.br
Tel. 61 3316 7877 / 7128 / 7129 (Fax)

Subprocurador-Geral

Lucas Rocha Furtado
E-mail: spg-lrf@tcu.gov.br
Tel. 61 3316 7615 / 7023 / 7546 (Fax)

Subprocuradora-geral

Cristina Machado
E-mail: gab_spg_cmcs@tcu.gov.br
Tel. 61 3316 7618 / 7041

Procurador

Marinus Marsico
E-mail: proc-mevm@tcu.gov.br
Tel. 61 3316 7837 / 7050

Procurador

Rodrigo Medeiros de Lima
E-mail: proc-rml@tcu.gov.br
Tel. 61 3316 5109 / 7839

Procurador

Júlio Marcelo de Oliveira
E-mail:
Tel. 61 3316 7136 / 7613 / 7514 (Fax)

Procurador

Sergio Caribé
E-mail: -
Tel. 61 3316 7700 / 7838 (Fax)

Tribunal Superior Eleitoral – TSE

Setor de Administração Federal Sul (SAFS), Quadra 7, Lotes 1/2,
Brasília/DF – 70070-600 – Tel.: (61) 3030-7000
Site: <http://www.tse.jus.br>

Presidente

Gilmar Ferreira Mendes
Telefone:(61) 3217-4175 (61) 3030-7250
Email:audienciasgilmarrendes@stf.jus.br /
gabinetegilmarrendes@tse.jus.br

Vice-Presidente

Luiz Fux
Telefone: (61) 3030-7155
Email:audienciasgilmarrendes@stf.jus.br
gabinetemlf@tse.jus.br

Ministro

João Otavio de Noronha
Telefone:(61) 3030-7403 (61) 3030-7404
Email:gab.joao.otavio@tse.jus.br

Ministra

Rosa Maria Weber Candiota da Rosa
Telefone:(61) 3030-7251/7243
e-mail: gabrw_tseaudiencia@tse.jus.br

Ministro

Henrique Neves da Silva
Telefone:(61) 3030-7000

Ministro

Antonio Herman de Vasconcellos e Benjamin
Telefone:(61)

Ministro

Napoleão Nunes Maia Filho
Telefone:(61)

Ministra

Luciana Christina Guimarães Lóssio
Telefone:(61) 3030-7606
Email:gabll@tse.jus.br

Superior Tribunal de Justiça – STJ

SAFS- Quadra 06 – Lote 01 – Trecho III
 CEP: 70095-900 – Brasília - DF
 Telefone: 61 3319-8000
 Site: <http://www.stj.jus.br/>

Presidente

Felix Fischer
 Telefone:(61) 3319-6405 (61) 3319-6750
 Fax(61) 3319-7040
 Email:secretaria.presidencia@stj.jus.br

Supremo Tribunal Federal – STF

Praça dos Três Poderes - Brasília - DF
 CEP 70175-900
 Telefone: 55.61.3217.3000
 Site: <http://www.stf.jus.br>

Presidente

Cármen Lúcia Antunes Rocha
 Telefone:(61) 3217-4732 (61) 3217-4343
 Email:audienciacarmen@stf.jus.br

Vice-presidente

José Antonio Dias Toffoli
 Email:gabmtoffoli@stf.jus.br

Ministro

Gilmar Ferreira Mendes
 Telefone:(61) 3217-4175 (61) 3030-7250
 Email:audienciasgilmarmendes@stf.jus.br /
 gabinetegilarmendes@tse.jus.br

Ministro

Luiz Fux
 Telefone: (61) 3030-7155
 Email:audienciasgilmarmendes@stf.jus.br
 gabineteemlf@tse.jus.br

Ministro

Luis Roberto Barroso
 Telefone:(61) 3217-4323 (61) 3217-4337
 Email:audienciairlb@stf.jus.br

Ministro

Henrique Ricardo Lewandowski
 Telefone:(61) 3217-4801 (61) 3217-4816
 Email:audiencia.mrl@stf.jus.br

Ministro

Marco Aurelio
 Telefone:(61) 3217-4281 (61) 3217-4282
 Email:marcoaurelio@stf.jus.br /
 audienciagabmmam@stf.jus

Ministro

Luiz Edson Fachin
 Telefone:(61) 3217-4134 (61) 3217-4133
 Email:gabineteedsonfachin@stf.jus.br

Ministra

Rosa Maria Weber Candiota da Rosa
 Telefone:(61) 3030-7251/7243
 e-mail: gabrw_tseaudiencia@tse.jus.br

Ministro

Celso de Mello
 Telefone:(61) 3217-4404 (61) 3217-4407
 Email:secretariasdg@stf.jus.br

Tribunal Superior do Trabalho – TST

Setor de Administração Federal Sul – Quadra 8 – Lote 1

CEP: 70070-943

Telefone: (61) 3043-4300

Site: <http://www.tst.jus.br/>

Presidente

Ives Gandra da Silva Martins Filho

Telefone: (61) 3043-4540 (61) 3043-4395

Email: presidencia@tst.jus.br

Vice-Presidente

Emmanuel Pereira

Telefone: (61) 3043-4387 (61) 3043-3186

Fax(61) 3043-4838

Email: gvp@tst.jus.br

Corregedor-Geral

João Batista Brito Pereira

Telefone: (61) 3043-4407 (61) 3043-4883

Fax(61) 3043-4793

Email: gmbp@tst.jus.br

Presidentes Nacionais dos Partidos Políticos

Partido do Movimento Democrático Brasileiro – PMDB

Romero Jucá Filho
Endereço: Câmara dos Deputados – Ed. Principal, Ala B - Sala 6, Praça dos Três Poderes
Telefone: (61) 3215-9206/9209
Site: www.pmdb.org.br
E-mail: pmdb@pmdb.org.br

Partido Trabalhista Brasileiro – PTB

Roberto Jefferson Monteiro Francisco
Endereço: SEPN Qd. 504, Bl. A. n° 100, cobertura – Edifício Ana Carolina – Brasília – DF
CEP: 70.040-976
TELEFONE: (61) 2101-1414 Fax: (61): 2101-1400
Site: www.ptb.org.br
E-mail: PTB@ptb.org.br

Partido Democrático Trabalhista – PDT

Carlos Roberto Lupi
Endereço: SAFS - quadra 02 Lote 03 - Brasília/DF
CEP: 70042-900
Telefone: (61) 3224-0791
Página: www.pdt.org.br
E-mail: PDT@pdt.org.br

Partido dos Trabalhadores – PT

Rui Goethe da Costa Falcão
Endereço: SCS Quadra 02, Bloco C, n° 256 – Edifício Toufic – Brasília – DF
CEP: 70302-000
Telefone: (61) 3213-1313/1315
Fax: (61) 3213-1318
Página: www.pt.org.br
E-mail: presidencia@pt.org.br

Democratas – DEM

José Agripino Maia
Senado Federal - Anexo I - 26° andar - Brasília/DF
CEP: 70.165-900
Telefone: (61) 3311-4305 Fax: (61) 3224-1912
Página: www.dem.org.br
E-mail: democratas25@democratas.org.br

Partido Comunista do Brasil – PCdoB

Luciana Barbosa de Oliveira Santos
Endereço: Sede do Comitê Central: Rua Rego Freitas, 192 - República - São Paulo
CEP: 01220-010
Telefone: (11) 3054-1800
Página: www.pcdo.org.br
E-mail:

Partido Socialista Brasileiro – PSB

Carlos Roberto Siqueira de Barros
Endereço: SCLN 304, Bloco A, Sobreloja 01, entrada 63 – Brasília – DF
CEP: 70736-510
Telefone: (61) 3327-6405
Página: www.psb40.org.br/

Partido da Social Democracia Brasileira – PSDB

Aécio Neves da Cunha
Endereço: Avenida L2 Sul, Quadra 607, Edifício Metrôpolis, Cobertura 02
CEP: 70200670 – Brasília – DF
Telefone: (61) 3424-0515 Fax: ((61) 3424-0515
Página: www.psd.org.br
E-mail: tucano@psdb.org.br

Partido Trabalhista Cristão - PTC

Daniel S. Tourinho
Endereço: Av. Nilo Peçanha, 50, sala 2417, Ed. Rodolpho de Paoli - Centro
Cep: 20020-906 – Rio de Janeiro – RJ
Telefone: (21) 2220-1832
Página: www.ptc36nacional.com.br
E-mail: ptcnacional@uol.com.br

Partido Social Cristão – PSC

Everaldo Dias Pereira
Endereço: SCS – Setor Comercial Sul – Quadra 02 Bloco B n° 20 – Salas 1301 a 1303. Ed. Palácio do Comércio
CEP: 70319-900
Telefone: (61) 3323-2020
Página: www.psc.org.br
E-mail: falecocosco@psc.org.br

Partido da Mobilização Nacional – PMN

Antonio Carlos Bosco Massarollo
Endereço: SHS Lote 01, Quadra 06 Bloco E/
623. Ed. Brasil XXI, Brasília – DF
CEP: 70322-915
Telefone: (11) 3214-4262/4280
Página: pmn.org.br
E-mail: pmn33@pmn.org.br

Partido Republicano Progressista – PRP

Ovasco Omã Altimari Resende
Endereço: SIG SUL, QD. 1. Lt. 495-505-515,
SALA 124
CEP: 70610-410
Telefones: (61) 3315.9942 - (61) 8124.1413 FAX:
(61) 3326.0052
Endereço Internet: www.prp.org.br
Email: prpnacionalsrp@terra.com.br

Partido Popular Socialista - PPS

David Zaia
Endereço: SCS, Q. 7, Bl. A, Ed. Executive
Tower, Sls. 826-828, Pátio Brasil Shopping, Asa
Sul - Brasília-DF
CEP: 70307-901
Telefone: (61) 3218.4123 FAX: (61) 3218.4112
Endereço Internet: www.pps.org.br
Email: pps23@pps.org.br (Diretório Nacional) /
rbueno@pps.org.br (Secretário-Geral)

Partido Verde - PV

José Luiz de França Penna
Endereço: SCN, Quadra 1, Bloco F, nº 70, Sala
711-713, Asa Norte, Edifício América Office
Tower - Brasília-DF
CEP: 70.711-905
Telefone: (61) 3366.1569 FAX: (61) 3203-3560
Endereço Internet: www.pv.org.br
Email: nacional.pv@gmail.com

Partido Trabalhista do Brasil - PTdoB

Luis Henrique de Oliveira Resende
Endereço: Câmara dos Deputados, 6º Andar,
Sala 62 - Anexo IV, Praça dos Três Poderes -
Brasília-DF
CEP: 70.160-900
Telefone: (61) 3225.7842 FAX: (61) 3225.7842
Endereço Internet: www.ptdob.org.br
Email: ptdobnac@yahoo.com.br

Partido Progressista - PP

Ciro Nogueira Lima Filho
Endereço: Senado Federal, Anexo I, 17º andar,
Sl. 1.702 - Brasília-DF
CEP: 70165-900
Telefone: (61) 3321.9499 FAX: (61) 3322.8622
Endereço Internet: www.pp.org.br
Email: pp@pp.org.br

Partido Socialista dos Trabalhadores Unificado - PSTU

José Maria Almeida
Endereço: SCS, Q. 6, Bl. A, Ed. Carioca, 240,
Sl. 215, Asa Sul - Brasília-DF
CEP: 70306-000
Telefone: (61) 3226.1016 - FAX: (61) 3226.1016
e (11) 5581.5776
Endereço Internet: www.pstu.org.br
Email: pstu@pstu.org.br

Partido Comunista Brasileiro - PCB

Ivan Martins Pinheiro
Endereço: SDS, Bl. R, Ed. Venâncio “V”, Salas
311 - Brasília-DF
CEP: 70393-904
Telefone: (61) 3323.2226 - FAX: (61) 3323.2226
Endereço Internet: www.pcb.org.br
Email: pcb@pcb.org.br

Partido Renovador Trabalhista Brasileiro - PRTB

José Levy Fidelix da Cruz
Endereço: SHN, Quadra 2, Bloco F, sala. 616 –
Edifício Executive Tower, Brasília/DF
CEP: 70702-000
Telefone: (61) 3328.6128 - FAX: (11) 5097.9993 /
(11) 5097.9987
Endereço Internet: www.prtb.org.br
Email: prtbtb@prtbtb.org.br

Partido Humanista da Solidariedade - PHS

Eduardo Machado e Silva Rodrigues
Endereço: SHI/SUL, QI.11, Conj. 8, Casa 23,
Lago Sul, Brasília - DF
CEP: 71.625-280
Telefone: (61) 3321.3131 - FAX: (61) 3224.0726
Endereço Internet: www.phs.org.br

Partido Social Democrata Cristão - PSDC

José Maria Eymael
 Endereço: SCS, Quadra 1, Bloco I, 30, Ed. Central, Sala 402, Brasília/DF
 CEP: 70304-900
 Telefone: (61) 3225.1427 - FAX: (61) 3225.1427
 Endereço Internet: www.psd.org.br
 Email: secretaria@psdc.org.br

Partido da Causa Operária - PCO

Rui Costa Pimenta
 Endereço Provisório (Protocolo nº 13.883/2015): SMDB, Conj. 21, Lote 5, Casa A - Lago Sul - Brasília/DF.
 CEP: 71.680-210
 Telefone: (61) 3366 5383 - FAX: (61) 3366 5383
 Endereço Internet: www.pco.org.br
 Email: pco@pco.org.br

Partido Trabalhista Nacional - PTN

Renata Hellmeister de Abreu, no exercício da presidência
 Endereço: SRTVS 701, Torre 1, Sl. 422, Ed. Assis Chateaubriand, Asa Sul - Brasília/DF
 CEP: 70340-000
 Telefone: (61) 3368.1323 FAX: (61) 3368.1323
 Endereço Internet: www.ptn.org.br
 Email: ptnbrasil@ptn.org.br

Partido Social Liberal - PSL

Antonio Eduardo Gonçalves de Rueda
 Endereço: SCS. Q.1 BI E. Sl. 1203 - BSB- Ed. Ceará -Setor Comercial Sul - Brasília - DF
 CEP: 70303-900
 Telefone: (61) 3322.1721 / 3225.1805 - FAX: (61) 3322.1721 / 3225.1805
 Endereço Internet: www.psl.org.br
 Email: contato@pslnacional.org.br e imprensa@pslnacional.org.br

Partido Republicano Brasileiro - PRB

Eduardo Benedito Lopes, no exercício da presidência
 Endereço: QL 22, conjunto 01, casa 02, Lago Sul, Brasília/DF – CEP: 71650-215
 Telefone: (61) 3366.3986 FAX: (61) 3248.2254
 Endereço Internet: www.prb10.org.br
 Email: prb.secretario@gmail.com e secretarianacional@gmail.com

Partido Socialismo e Liberdade - PSOL

Raimundo Luiz Silva Araújo
 Endereço: SCS, Quadra 5, Bloco B, Sala 80, Brasília - DF
 CEP: 70305-000
 Telefone: (61) 3963.1750 - FAX: (61) 3039.6356
 Endereço Internet: www.psol50.org.br
 Email: presidencianacional@psol50.org.br

Partido da República - PR

Antonio Carlos Rodrigues
 Endereço: SHS, Quadra 6, Conjunto A, Bloco A, Sala 903.
 Centro Empresarial Brasil 21
 CEP: 70.316-102
 Telefone: (61) 3202.9922 - FAX: (61) 3202.9922
 Internet: www.partidodarepublica.org.br
 Email: juridico22pr@gmail.com

Partido Social Democrático - PSD

Alfredo Cotait Neto
 Endereço: SAS, Quadra 1, Lote 1, Edifício Libertas, Sala 1101 (11º andar), Brasília – DF
 CEP: 70.070-010
 Telefone: (61) 3218.0400 - FAX: (61) 3218.0428
 Endereço Internet: www.psd.org.br
 Email: contato@psd.org.br

Partido Pátria Livre- PPL

Sérgio Rubens de Araújo Torres
 Endereço: SCS, Qd.1, Bloco L, nº 17, Sala 1114, Brasília/DF
 CEP: 70301-000
 Telefone: (61) 3225.1396 - FAX: (61) 3225.1396
 Endereço Internet: partidopatrialivre.org.br
 Email: secretaria.ppl@ibtv.com.br

Partido Ecológico Nacional - PEN

Adilson Barroso Oliveira
 Endereço: SHN, Quadra 2, Bloco F, Conj. 1510, sala “B”, Ed. Executive Office Tower – Asa Norte – Brasília-DF
 CEP: 70702-000
 Telefone: (61) 3326.4555/(61) 8126.5151 - FAX: (61) 3326.4555
 Endereço Internet: www.pen51.org.br
 Email: pen@pen51.org.br

Partido Republicano da Ordem Social - PROS

Eurípedes Gomes de Macedo Junior
Endereço: SHIS, QL 26, Conjunto 1, Casa 19,
Lago Sul, Brasília/DF
CEP: 71.665-115
Telefone: (61) 3253 9090 e (61) 3797 0090 -
FAX: (61) 3253 9090
Endereço Internet: www.pros.org.br
Email: pros@pros.org.br

Solidariedade - SD

Paulo Pereira da Silva
Endereço: SHIS QL 16 Conjunto 5, Casa 18,
Lago Sul, Brasília/DF
CEP: 71.640-255
Telefone: (61) 3548.2215 - FAX: (61) 3548.2214
Endereço Internet: www.solidariedade.org.br
Email: falecom@solidariedade.org.br

Partido Novo - Novo

João Dionísio Figueira Barreto Amoêdo
Endereço: SRTVS, Quadra 701, Lote 5, Bloco B,
Sala 322 -Centro Empresarial Brasília
Telefone: (61) 3039 5250 FAX: (61) 3039 5250
Endereço Internet: www.novo.org.br
E-mail: faleconosco@novo.org.br

Rede Sustentabilidade - REDE

José Gustavo Fávoro Barbosa Silva
Endereço: SDS - CONIC - Edifício Boulevard
Center, Salas 107/109. Brasília DF
Telefone: (61) 3322 5436
Internet: www.redesustentabilidade.org.br
E-mail: organizacao@redesustentabilidade.org.br

Partido da Mulher Brasileira - PMB

Suêd Haidar Nogueira
Endereço: Setor de Diversões Sul, Ed. Venâncio
III, Bloco P, Sala 205, Brasília/DF.
CEP: 70.393-902
Telefone: (61) 3224 0035
Endereço Internet: www.pmb.org.br
E-mail: pmb@pmb.org.br

Parte IV

Poder Executivo



Presidência da República

Presidência da República e Secretarias

Michel Miguel Elias Temer Lulia

Presidente da República – PR
 Pla. Do Planalto, 3º andar
 CEP: 70150-900 Brasília – DF
 Telefone: (61) 3411 – 1200/1201 Fax: (61) 3411 -2222
 E-mail: gabinetepessoal@presidencia.gov.br

Nara de Deus Vieira

Chefe de Gabinete da Presidência
 Telefone: (61) 3411-14486/1045
 Palácio do Planalto – 3º andar
 CEP: 70150-900
 E-mail: naradedeus@presidencia.gov.br

Lúcia Helena de Godoy

Chefe de gabinete
 Telefone: (61) 3411-2447/2422
 E-mail: Lucia.helena@presidencia.gov.br
 Palácio do Planalto, Anexo II-B, Vice - Presidência.
 CEP: 70150-900 – Brasília – DF

Cláudio Frederico de Matos Arruda

Chefe de Assessoria
 Palácio do Planalto, Anexo II – B, Vice-Presidência
 CEP: 70150900 - Brasília – DF

Antonio José Imbassahy da Silva

Ministro de Estado

Secretaria de Governo da Presidência da República

Telefone: (61) 3411-1225/1668
 E-mail: gabinetesg@presidencia.gov.br/ sgov.gabinete@presidencia.br
 Palácio do Planalto, 4º andar, sala 432 – CEP: 70150-900 Brasília – DF

Henrique Villa da Costa Ferreira

Secretário de Articulação Social
 Secretária Geral da presidência da República
 Telefone: (61) 3411-4212
 Email: henrique.ferreira@presidencia.gov.br

Mariangela Fialek

Subchefe de Assuntos Parlamentares
 Secretária Geral da Presidência da República
 Telefone: (61) 3411-1440 /1441
 Email: mariangela@presidencia.gov.br

Edson Leonardo Daléscio Sá Teles

Secretário
 Secretaria de Controle Interno Secretaria de
 Governo > Presidência da República

Eliseu Lemos Padilha

Ministro de Estado
 Casa Civil da Presidência da República
 Telefone: (61) 3411-1573/1096
 E-mail: casacivil@presidencia.gov.br/
 agendadacasacivil@presidencia.gov.br

Francisco de Assis Costa filho

Secretário
 Secretaria Nacional de Juventude Secretaria de
 Governo > Presidência da República
 Telefone:(61) 3411-4366
 Email:juventude@presidencia.gov.br
 Pavilhão das Metas, Via VN1 - Leste - s/nº Praça
 dos Três Poderes - Zona Cívico Administrativa
 Térreo, sala 07 (70.150-908 Brasília/DF)

Pedro Antonio Bertone Ataíde

Diretor-Geral Imprensa Nacional
 SIG Quadra 06, Lote 800 – 70.604-900 Brasília/DF

Sérgio Westphalen Etchegoyen

Ministro de Estado
Gabinete de Segurança Institucional >
Presidência da República
Telefone:(61) 3411-1117 (61) 3411-1687
Email:candidacl@presidencia.gov.br /
fernandols@presidencia.gov.br
Palácio do Planalto, 2º Andar, Sala 215
CEP: 70.150-900 Brasília/DF

Janér Tesch Hosken Alvarenga

Diretor-Geral
Agência Brasileira de Inteligência - ABIN
Telefone:(61) 3445-9000 (61) 3445-8000
Email:shgab@abin.gov.br
SPS Área Especial 05, Quadra 01, Bloco "A",
Asa Sul CEP: 70.610-200 Brasília/DF

Grace Maria Fernandes Mendonça

Advogado-Geral
Advocacia-Geral da União > Presidência da
República
Telefone:(61) 2026-8510 (61) 2026-8513
Email:gabinete.ministro@agu.gov.br /
cerimonial.agu@agu.gov.br
SAS Qd. 03, Lotes 5/6 Ed. Multibrasil Corporate,
14º Andar CEP: 70.070-030 Brasília/DF

Autoridades Brasileiras

Agência Espacial Brasileira – AEB

Presidente José Raimundo Braga Coelho
Endereço: SPO Área 5 Quadra 3 Bloco A
CEP 70610 – 200 - Brasília – DF
Telefone: (61) 3411-5500 Fax (61): 3411-5609
E-mail: presidencia@aeb.gov.br /
jose.coelho@aeb.gov.br
Página: www.aeb.gov.br

Agência Nacional de Águas – ANA

Presidente Vicente Andreu Guillo
Endereço: Setor Policial, área 5, Quadra 3,
Bloco B, L, M e T
Cep: 70610-200 – Brasília - DF
Telefone: (61) 2109-5441
E-mail: Vicente.andreu@ana.gov.br

Izabel Vinchon Nogueira de Andrade

Procurador-Geral
Procuradoria-Geral da União - Advocacia-Geral
da União
Telefone: (61) 2026-8633
Email: pgu.gab@agu.gov.br
SAS Quadra 03, lotes 5/6 Ed. Multibrasil - Sede
I AGU - Corporate 10º Andar
70.070-030 Brasília/DF

Marcelo Augusto Carmo de Vasconcellos

Consultor-Geral
Consultoria-Geral da União > Advocacia-Geral
da União
SIG Quadra 06, Lote 800, 3ºandar, sala 307 E
70.610-460 Brasília/DF

Agência Nacional de Aviação Civil – ANAC

Presidente José Ricardo Pataro Botelho Queiroz
Endereço: Setor Comercial Sul Quadra 09 Torre A
Lote C Ed. Parque Cidade Corporate, Brasília/DF
Cep: 70308-200
Telefone: (61) 3314-4202 / 4203 / 4204 / 4211
Página: www.anac.gov.br
E-mail: presidencia@anac.gov.br

Agência Nacional do Cinema – Ancine

Presidente Manoel Rangel
SRTV Sul Conjunto E, Edifício Palácio do Rádio,
Bloco I, Cobertura
CEP: 70340-901 – Brasília – DF
Telefone: (61) 3027-8521
E-mail: escritorio.df@ancine.gov.br
Página: www.ancine.gov.br

Agência Nacional de Telecomunicação - Anatel

Presidente Juarez Martinho Q. do Nascimento
 Telefone: 61 2312-2000 Fax: 61 2312-2201
 Endereço: SAUS QUADRA 06 - BLOCO H - 10º
 Andar - Ala Sul - Setor de Autarquias Sul
 CEP: 70070-940 - Brasília - DF
 Página: www.anatel.gov.br

Agência Nacional de Energia Elétrica - Aneel

Presidente Romeu Donizete Rufino
 Endereço: SGAN 603 Módulos I e J - Brasília/DF
 CEP: 70830-110
 Telefone: (61): 2192-8603 Fax: (61) 2192-8615
 Página: www.aneel.gov.br

Agência Nacional de Transportes Terrestres - ANTT

Presidente Jorge Luiz Macedo Bastos
 Endereço: Setor de Clubes Esportivos Sul -
 SCES, Lote 10, trecho 03, projeto orla polo 8
 Cep: 70200-003
 Telefone: 166
 E-mail: ouviaoria@antt.gov.br
 Página: www.antt.gov.br

Agência Nacional de Transportes**Aquaviários - Antaq**

Presidente Adalberto Tokarski
 Endereço: SEPNI - Quadra 514 - Conjunto "E" -
 Edifício ANTAQ CEP-70760-545 - Brasília/DF
 Telefone: (61) 2029-6644
 E-mail: adalberto.tokarski@antaq.gov.br
 Página: www.antaq.gov.br

Agência nacional e vigilância sanitária - ANVISA

Presidente Jarbas Barbosa da Silva Júnior
 Telefone: (61) 3462-4422/6716
 E-mail: diges@anvisa.gov.br
 Endereço: SIA trecho 5, Área especial 57
 CEP: 71205-050 - Brasília (DF)
 Página: portal.anvisa.gov.br

Banco Central do Brasil

Presidente Ilan Goldfain
 Endereço: Setor Bancário Sul (SBS) Quadra 3
 Bloco B - Brasília - DF CEP: 70074-900
 Telefone: (61) 3414-1414
 Página: www.bcb.gov.br

Banco do Brasil

Presidente Paulo Rogério Caffarelli
 Endereço: SBS Q. 4 - Lote 32 - Bloco C - Ed.
 Sede- Brasília - DF
 CEP: 70074-901
 Telefone: (61) 3310-3400 4004-0001
 Página: www.bb.com.br

Banco Nacional de Desenvolvimento

Econômico e Social - BNDES
 Presidente Maria Sílvia Bastos Marques
 Endereço: Avenida República do Chile, 100 |
 Rio de Janeiro - RJ - CEP: 20031-917
 Telefone: (21) 2172-7447
 Página: www.bndes.gov.br

Caixa Econômica Federal - CEF

Presidente Gilberto Magalhães Occhi
 Endereço: Edifício Multibrasil - Saus Quadra 5 -
 SHCS, Brasília - DF
 CEP: 70070-050
 Telefone: (61) 3206-9816/17/19
 Página: www.caixa.gov.br | E-mail:
presidencia@caixa.gov.br

Casa da Moeda - CMB

Presidente Alexandre Borges Cabral
 Endereço: SBS QD. 02 - BL. Q - LT. 03 SLS
 909/911 - Ed. João Carlos Saad
 CEP: 700770-120 - Brasília - DF
 Telefone: (61) 3225-4345/1809
 Página: www.casadaMoeda.gov.br

Centrais Elétricas Brasileiras S.A- Eletrobrás

Presidente Wilson Ferreira Junior
 Endereço: Escritório Central: Av. Presidente
 Vargas 409/ 13º andar, Centro
 CEP: 20071-003 - Rio de Janeiro - RJ
 Telefone: (21) 2514-5151
 Página: <http://www.eletronbras.com>

Companhia de Desenvolvimento dos Vales de São Francisco e do Parnaíba - Codevasf

Presidente: Kênia Régia Anasenko Marcelino
 E-mail: kenia.marcelino@codevasf.gov.br
 Endereço: SGAN 601, Conj. I. Ed. Dep. Manoel
 Novaes CEP: 70830-019 - Brasília - DF
 Telefone: (61) 2028-4660/4611
 Página: www.codevasf.gov.br

Companhia Nacional de Abastecimento – Conab

Presidente Francisco Marcelo Rodrigues Bezerra
Endereço: SGAS 901 – Bloco A, Lote 69 – Asa Sul CEP: 70390-010 Brasília – DF
Telefone: (61) 3312-6000
Página: www.conab.gov.br

Conselho Nacional de Desenvolvimento Científico e Tecnológico – CNPq

Presidente Mario Neto Borges
Endereço: SHIS QI 1 Conjunto B - Blocos A, B, C e D - Lago Sul - Brasília/DF CEP: 71605-001
Página: cnpq.br/pagina-inicial

Departamento Nacional de Infraestrutura de Transportes

Presidente Valter Casimiro Silveira
Endereço: SAN Q.03 Bl. A, Ed.Núcleo dos Transportes – Brasília DF CEP: 70.040-902
Telefone: (61) 3315-4101/4102
Fax: (61) 3315-4050
E-mail: diretoria.geral@dnit.gov.br | Página: www.dnit.gov.br

Empresa Brasileira de Comunicação S.A – Radiobras

Presidente Rita Freire
Endereço: Setor Comercial SUL - SCS // Quadra 08 Bloco B-60 1º Piso Inferior - Edifício Venâncio 2000 - Asa Sul Brasília/DF CEP - 70333-900
Telefones: (61) 3799-5554 / 5636
Página: www.ebc.com.br | E-mail: secretaria.conselhocurador@ebc.com.br

Empresa Brasileira de Correios e Telégrafos – ETC

Presidente: Guilherme Campos Júnior E-mail: presidencia@correios.com.br
Endereço: SBN Quadra 01- Bloco A, Asa Norte CEP: 70002-900 Brasília - DF
Telefone: (61) 2141-7001
Página: www.correios.com.br

Empresa Brasileira de Pesquisa Agropecuária – Embrapa

Presidente Maurício Antônio Lopes
Endereço: Parque Estação Biológica – PqEB CEP:70770-901 Brasília – DF
Telefone: (61) 3448-4590/4891
Página: www.embrapa.br/dirigentes

Fundação Escola Nacional de Administração Pública – ENAP

Presidente Francisco Gaetani
E-mail: presidencia@enap.gov.br
Endereço: SAIS Área 2 A CEP 70610-900 - Brasília/DF
Telefone: (61) 2020-3024/3032
Página: www.enap.gov.br

Fundação Instituto Brasileiro de Geografia e Estatística – IBGE

Presidente Paulo Rabello de Castro
Endereço: Av. Franklin Roosevelt, 166/10º andar, Castelo, Rio de Janeiro - RJ
Telefone: (21) 2142-4501 e 4502
Página: www.ibge.gov.br

Fundação Nacional de Arte – Funarte

Presidente: Stepan Nercessian - direcaoexecutiva@funarte.gov.br
Endereço: Rua da Imprensa, 16, 5º andar – Centro CEP: 20030-120 - Rio de Janeiro – RJ
Telefones: (21) 2279-8003 / 2279-8004 / 2279-8005 / 2532-7144 Fax: (21) 2532-3431
Página: www.funarte.gov.br

Fundação Nacional do Índio - Funai

Presidente Antônio Fernandes Toninho Costa
Endereço: SBS - Quadra 02 Lote 14 Ed. Cleto Meireles Brasília/DF - CEP 70.070-120
Telefone: (61) 3247-6000
www.funai.gov.br | presidencia@funai.gov.br

Fundo Nacional de Desenvolvimento da Educação – FNDE

Presidente Silvío de Souza Pinheiro |
E-mail: presidencia@fnde.gov.br
Endereço: Setor Bancário Sul, Quadra 02, Bloco F, Edifício FNDE – Brasília – DF CEP: 70070-929
Telefone: (61) 2022-4806
Página: www.fnde.gov.br

Imprensa Nacional - IN

Presidente Pedro Antônio Bertone Ataíde
 Endereço: SIG Quadra 06, Lote 800 - Térreo,
 Cep: 70610-460 – Brasília – DF
 Telefone: (61) 3441-9450
 Página: portal.impresnacional.gov.br

Indústrias Nucleares do Brasil S.A

Presidente João Carlos Derzi Tupinambá
 Endereço: Av. João Cabral de Mello Neto, 400 –
 Salas 101 a 304 – Barra da Tijuca
 CEP: 22775-057 – Telefone: (21) 3797-1601
 www.inb.gov.br | e-mail: jtupinamba@inb.gov.br

Instituto Brasileiro de Turismo – Embratur

Presidente José Antonio da Silva Parente-
 presidencia@embratur.gov.br
 Endereço: SCN - Brasília, DF, 70740-610
 Telefone: (61) 2023-8514
 Página: www.embratur.gov.br

Instituto Brasileiro do Meio Ambiente e dos Recursos Naturais Renováveis – Ibama

Presidente Suely Mara Vaz Guimarães de Araújo
 Endereço: SCEN Trecho 02 – Ed. Sede
 CEP: 70810-900 Brasília – DF
 Telefone: (61) 3316-1212
 Página: www.ibama.gov.br

Instituto Nacional de Colonização e Reforma Agrária - Incra

Presidente Leonardo Góes Silva
 presidencia@incra.gov.br
 Endereço: Setor Bancário Norte
 (SBN), Quadra 1, Bloco D, Edifício Palácio do
 Desenvolvimento.
 CEP: 70057-900 Brasília - DF
 Telefone: (61) 3411-7731/7732/7661
 Página: www.incra.gov.br

Instituto Nacional de Seguro Social – INSS

Presidente Leonardo de Melo Gadelha
 Endereço: Setor de Autarquias Sul, Quadra 02 –
 Bloco O – 10º andar
 CEP 70070-946 – Brasília/DF
 página: www.previdencia.gov.br E-mail: pres@
 inss.gov.br
 Fone: (61) 3313-4064/4065 Fax: (61) 3313-4757

Petróleo Brasileiro S.A – Petrobras

Presidente Pedro Parente
 Endereço: Av. República do Chile, nº 65 - Centro
 Rio de Janeiro - 20031-912
 Telefone: (21) 3224-1000/1001
 Página: www.petrobras.com.br

Serviço Federal de Processamento de Dados – Serpro

Presidente Marcos Vinícios Ferreira Mazoni
 Endereço: SGAN Av. L-2 Norte Quadra 601 –
 Módulo G - Brasília/Distrito Federal
 CEP: 70.836-900
 Telefone: (61) 2021-8133
 Página: www.serpro.gov.br

Telecomunicação Brasileira S.A – Telebras

Presidente Antonio Loss
 Endereço: SIG Quadra 04, Lotes 075,083,125 e
 175 – Bloco A, Salas 201,202
 214 a 224 – Edifício Capital Financial Center
 Cep: 70610-440
 Telefone: (61) 2027-1056/1204
 Página: www.telebras.com.br E-mail:
 presidencia@telebras.com.br

Ministérios

Ministério da Agricultura, Pecuária e Abastecimento

Blairo Borges Maggi

Ministro de Estado

Telefone:(61) 3226-5161 (61) 3226-5015

Email:gm@agricultura.gov.br

Esplanada dos Ministérios, Bloco D, 8º Andar -
Gabinete

70.043-900 Brasília/DF

Coaraci Nogueira de Castilho

Chefe de Gabinete

Telefone: (61) 3218-2800 (61) 3218-2801

Email: gm@agricultura.gov.br

Eumar Roberto Novacki

Secretário-Executivo

Telefone: (61) 3218-2257

Email: se@agricultura.gov.br

Galuciane Alves Macedo

Consultor Jurídico

Telefone:(61) 3218-2590 (61) 3218-2115

Email:conjur@agricultura.gov.br

Luís Eduardo Paci

Secretário de defesa agropecuária

Telefone: (61) 3218-2675

Email: uis.rangel@agricultura.gov.br

Dayvson Franklin de Souza

Secretária de Aquicultura e Pesca

Telefone:(61) 3218-2365 (61) 3218-3720

José Rodrigues Pinheiro Doria

Secretário de mobilidade social, do produtor
rural e do Cooperativismo

Telefone:(61) 3218-2147 (61) 3218-2194

Neri Geller

Secretário de política Agrícola

Telefone:(61) 3218-2507 (61) 3218-2173

Email:spa@agricultura.gov.br

Odilson Luiz Ribeiro e Silva

Secretário de Relações Internacionais do
Agronegócio

Telefone:(61) 3218-2510 (61) 3218-7130

Email:sri@agricultura.gov.br /
odilson.silva@agricultura.gov.br

Ministério da Cultura

Roberto João Pereira Freire

Ministro de Estado

Telefone:(61) 2024-2460 (61) 2024-2467

Email:gm@cultura.gov.br /

agendaministro@cultura.gov.br

Bruno Soller Carvalho

Chefe de Gabinete

Telefone:(61) 2024-2884 (61) 2024-2485

Adão Cândido Lopes dos Santos

Secretário de Articulação e Desenvolvimento

Institucional

Mariana Ribas da Silva

Secretária do Audiovisual

Telefone:(61) 2024-2940 (61) 2024-2833

Email:agendasav@cultura.gov.br

Débora Fernanda Pinto Albuquerque

Secretária da Cidadania e da Diversidade Cultural

Telefone:(61) 2024-2780

Mansur Abunasser Bassit

Secretário de Economia da Cultura

Telefone:(61) 2024-2774

Email:karla.alves@cultura.gov.br

Raimundo Benoni Franco

Secretário de Infraestrutura Cultural

José Paulo Soares Martins

Secretário

Telefone:(61) 2024-2113

Ministério da Ciência, Tecnologia, Inovações e Comunicações

Gilberto Kassab

Ministro de Estado

Telefone:(61) 2033-7505 (61) 2033-7403

Email:ministro@mcti.gov.br /

agendaministro@mcti.gov.br

Esplanada dos Ministérios, Bloco E, Sala 400
70.067-900 Brasília/DF

Carlos Koji Takahashi

Chefe de Gabinete

Telefone:(61) 2033-7508 (61) 2033-7410

Vanda Nogueira

Secretária de Radiodifusão

Telefone:(61) 2027-6138 (61) 2027-6954

Email:vanda.bonna@mctic.gov.br

Jailson Bittencourt de Andrade

Secretário de Políticas e Programas de Pesquisa e Desenvolvimento

Telefone:(61) 2033-8128 (61) 2033-8015

Email:jailson.andrade@mcti.gov.br /

seped@mcti.gov.br

André Borges

Secretário de Telecomunicações

Álvaro Toubes Prata

Secretário de Desenvolvimento Tecnológico e Inovação

Telefone:(61) 2033-7800

Maximiliano Salavatori Martinhão

Secretário de Política de Informática

Telefone:(61) 2033-7951 (61) 2033-7822

Email:gab.sepin@mctic.gov.br

Ministério da Educação

José Mendonça Bezerra Filho

Ministro de Estado
Telefone:(61) 2022-7822 (61) 2022-7804
Email:gabinetedoministro@mec.gov.br
Espalanada dos Ministérios, Bloco “L” 8º Andar
- Gabinete
70.047-900 Brasília/DF

Raphael Callou Neves Barros

Chefe de Gabinete
Telefone:(61) 2022-8731 (61) 2022-8738
Email:executiva@mec.gov.br

Maria Helena Guimarães de Castro

Secretária-Executiva
Telefone:(61) 2022-8731
Email:executiva@mec.gov.br

Rossieli Soares da Silva

Secretária de Educação Básica
Telefone: (61) 2022-8318 (61) 2022-8320
Email: gabinete-seb@mec.gov.br

Eliane Nascimento

Secretário de Educação Profissional e
Tecnológica
Telefone: (61) 2022-8581 (61) 2022-8582
Email: gabinetesetec@mec.gov.br

Ministério do Turismo

Marx Siqueira

Ministro de Estado
Ministério do Turismo
Telefone: (61) 2023-7101 (61) 2023-7111
Email: se@turismo.gov.br

Neusvaldo Ferreira Lima

Secretário Nacional de Estruturação do Turismo
Telefone: (61) 2033-7881
Email: snetur@turismo.gov.br

Paulo Monteiro Vieira Braga Barone

Secretário
Secretaria de Educação Superior
Telefone:(61) 2022-8125 (61) 2022-8012
Email:gabsesu@mec.gov.br

Ivana de Siqueira

Secretária
Secretaria de Educação Continuada,
Alfabetização, Diversidade e Inclusão
Telefone:(61) 2022-9217 (61) 2022-9018
Email:secadi@mec.gov.br

Henrique Prado

Secretário de Regulação e Supervisão da
Educação Superior
Telefone:(61) 2022-9500 (61) 2022-9503
Email:gabineteseres@mec.gov.br

Secretária de Articulação com os Sistemas de
Ensino

Telefone:(61) 2022-7671 (61) 2022-7631
Email:sasegab@mec.gov.br

Aparecia Bezerra

Secretaria Nacional de Qualificação e
Promoção do Turismo
Telefone: (61) 2023-7704
Email: snptur@turismo.gov.br

Maurício Nascimento

Chefe de Gabinete
Telefone: (61) 2023-8165 (61) 2023-8190
Fax (61) 2023-8199
Email:

Ministério da Fazenda

Henrique de Campos Meirelles

Ministro de Estado
 Telefone:(61) 3412-2515 (61) 3412-2516
 Email:gabinete.ministro@fazenda.gov.br /
 agendamf@fazenda.gov.br
 Esplanada dos Ministérios, Bloco P, 5º andar -
 Gabinete
 70.048-900 Brasília/DF

Rogério Antônio Lucca

Chefe de Gabinete
 Telefone:(61) 3412-2500
 Email:sec.chgabin.gmf@fazenda.gov.br

Fabrizio da Soller

Procurador-Geral
 Telefone:(61) 3412-2810 (61) 3412-2811
 Email:fabrizio.soller@pgfn.gov.br
 Esplanada dos Ministérios, Bloco “P”, 8º Andar
 70.048-900 Brasília/DF

Jorge Antônio Deher Rachid

Secretário
 Secretaria da Receita Federal do Brasil
 Telefone:(61) 3412-2710 (61) 3412-2709
 Email:gabrbf.df@receita.fazenda.gov.br / jorge.
 rachid@receita.fazenda.gov.br

Ministério da Defesa

Raul Belens Jungmann Pinto

Ministro de Estado
 Telefone:(61) 3312-8520 (61) 3312-8525
 Email:ministro@defesa.gov.br
 Esplanada dos Ministérios, Bloco “Q”
 70.049-900 Brasília/DF

Alessandro Warley Candeas

Chefe de Gabinete

Joaquim Silva e Luna

Secretário-Geral
 Telefone:(61) 3312-9095 (61) 3312-9200
 Email:sg@defesa.gov.br

Ana Paula Vitali Janes Vescovi

Secretária
 Secretaria do Tesouro Nacional
 Telefone:(61) 3412-2222
 Email:gab.df.stn@tesouro.gov.br

Fábio Kanczuk

Secretário de Política Econômica
 Telefone:(61) 3412-2321 (61) 3412-2322
 Email:gabinete.df.spe@fazenda.gov.br

Mansueto Facundo de Almeida Junior

Secretário
 Secretaria de Acompanhamento Econômico
 Telefone:(61) 3412-2358 (61) 3412-2360
 Email:seae.df@fazenda.gov.br

Marcelo Abi-Ramia Caetano

Secretário de Previdência Social > Secretarias
 Ministérios Telefone:(61) 2021-5885 (61) 2021-
 4444
 Email:marcelo.caetano@previdencia.gov.br /
 neide.trindade@previdencia.gov.br

Luís Antônio Balduino Carneiro

Secretário de Assuntos Internacionais
 Telefone:(61) 3412-2227 (61) 3412-2290
 Email:gabinete.df.sain@fazenda.gov.br

Flávio Augusto Côrrea

Secretário de Produtos de Defesa
 Telefone:(61) 3312-9096
 Email:seprod@defesa.gov.br

Ricardo Machado Vieira

Secretário de Pessoal, Ensino Saúde e
 Desporto
 Telefone:(61) 2023-5149 (61) 2023-5172
 Fax(61) 2023-5173
 Email:sepesd@defesa.gov.br

Ministério da Indústria Comércio Exterior e Serviços

Marcos Antonio Perreira

Ministro de Estado
Telefone:(61) 2027-7002 (61) 2027-7003
Email:ministro@mdic.gov.br
Esplanada dos Ministérios, Bloco J, Sala 600
70.053-900 Brasília/DF

Evandro Garla da Silva

Chefe de Gabinete
Telefone:(61) 2027-7007 (61) 2027-8058
Email:chefe.gabinete@mdic.gov.br

Marco Jorge de Lima

Secretária-Executiva
Telefone: (61) 2027-7937
Email: agendase@mdic.gov.br

Thaise Pereira Pessoa Dutra

Secretária-Executiva do Conselho nacional das Zonas de Processamento de Exportação
Telefone: (61) 2027-7937
Email: thaise.dutra@mdic.gov.br

Igor Nogueira Calvet

Secretário (Interino)
Secretaria de Desenvolvimento e Competitividade Industrial
Telefone:(61) 2027-7058 (61) 2027-7866
Email:igor.calvet@mdic.gov.br

Ministério da Integração Nacional

Helder Zahluth Barbalho

Ministro de Estado
Telefone:(61) 2034-5814 (61) 2034-5815
Email:agenda@integracao.gov.br
Esplanada dos Ministérios, Bloco E, 8º Andar, Sala 801
70.067-901 Brasília/DF

Gustavo Henrique Rigodanzo Canuto

Chefe de Gabinete
SGAN 906 Norte - Edifício Celso Furtado Sala SE 18, Asa Norte
70.790-060 Brasília/DF

Abrão Neto

Secretário de Comércio Exterior
Telefone:(61) 2027-7080 (61) 2027-7077
Email:secex.audiencia@mdic.gov.br / daniel.godinho@mdic.gov.br
Esplanada dos Ministérios, Bloco “J”, 8º Andar
70.053-900 Brasília/DF

Marcelo Maia Tavares de Araújo

Secretário de Comércio e Serviços
Telefone:(61) 2027-7737
Esplanada dos Ministérios, Bloco “J” 3º andar, sala 300
70.053-900 Brasília/DF

Marcos Vinicius de Souza

Secretário de Inovação e Novos Negócios
Telefone:(61) 2027-7746 (61) 2027-7133
Email:marcos.souza@mdic.gov.br
Esplanada dos Ministérios, Bloco “J”, 2º Andar, Sala 200
70.053-900 Brasília/DF

Marlon Cambraia

Secretário de Desenvolvimento Regional
Telefone:(61) 2034-5619 (61) 2034-5616
Email:gab.sdr@integracao.gov.br

Renato Ramlow

Secretário Nacional de Proteção e Defesa Civil
Email:sedec@integracao.gov.br

Antonio Andrade

Secretário de Infraestrutura Hídrica
Telefone:(61) 2034-5701 (61) 2034-5828
Email:sih@integracao.gov.br

Ministério da Justiça e Cidadania

Osmar José Serraglio

Ministro de Estado
 Telefone:(61) 2025-3101 (61) 2025-3111
 Email:agenda.ministro@mj.gov.br
 Esplanada dos Ministérios, Bloco “T”, Edifício
 Sede, 4º Andar, Sala 400
 70.064-900 Brasília/DF

Astério dos Santos

Secretário Nacional de Justiça e Cidadania
 Telefone: (61) 2025-3145 (61) 2025-3394
 Email: snj@mj.gov.br

Secretário

Secretaria Nacional de Segurança Pública
 Telefone:(61) 2025-3780 (61) 2025-3854
 Email:cgi.senasp@mj.gov.br

Ministério das Cidades

Bruno Cavalcanti de Araújo

Ministro de Estado
 Telefone: (61) 2108-1621 (61) 2108-1625
 Email: gabinete@cidades.gov.br

Adriano de Aquino Oliveira e Silva

Chefe de Gabinete
 Telefone: (61) 2108-1621 (61) 2108-1625
 Email: gabinete.ministro@cidades.gov.br

Maria Henriqueta Arantes Ferreira Alves

Secretária
 Secretaria Nacional de Habitação
 Telefone: (61) 2108-1912
 Email: snh@cidades.gov.br

Arthur Luis Mendonça Rollo

Secretário Nacional do Consumidor
 Telefone: (61) 2025-3112
 Email: gab.senacon@mj.gov.br

Edson Bez de Oliveira

Secretário de Assuntos Legislativos
 Telefone:(61) 2025-3376 (61) 2025-3254
 Email: agendasecretariosal@mj.gov.br

Secretária

Secretaria Especial de Direitos Humanos
 Telefone:(61) 2025-3900
 Email:direitoshumanos@sdh.gov.br

Alceu Segamarchi

Secretário
 Secretaria Nacional de Saneamento Ambiental
 Telefone: (61) 2108-1733
 Email: sanearbrasil@cidades.gov.br

José Roberto Generoso

Secretário
 Secretaria Nacional de Transporte e da
 Mobilidade Urbana
 Telefone: (61) 2108-1989 (61) 2108-1232
 Email: gab.semob@cidades.gov.br

Eleoterio Codato

Secretário de Desenvolvimento Urbano
 Telefone:(61) 2108-1696 (61) 2108-1642
 Email:gab.snapu@cidades.gov.br

Ministério da Saúde

Ricardo José Magalhães Barros (Ricardo Barros)

Ministro de Estado
Telefone:(61) 3315-2392 (61) 3315-2393
Email:gabinete.se@saude.gov.br
Esplanada dos Ministérios, Bloco “G”, 5º Andar,
Sala 510
70.058-900 Brasília/DF

Paulo Roberto Vanderlei Rebelo Filho

Chefe de Gabinete
Gabinete do Ministro > Ministério da Saúde >
Ministérios
Telefone:(61) 3315-2788 (61) 3315-2789
Email:chefia.gm@saude.gov.br

Francisco de Assis Figueiredo

Secretário
Secretaria de Atenção à Saúde
Telefone: (61) 3315-2626
Email: sas@saude.gov.br

Rogério Abdalla

Secretário
Secretaria de Gestão do Trabalho e da
Educação na Saúde
Telefone: (61) 3315-2248 (61) 3315-2224
Email: sgtes@saude.gov.br

Marco Antônio de Araújo Fireman

Secretário
Secretaria de Ciência, Tecnologia e Insumos
Estratégicos
Telefone:(61) 3315-2839

Adeilson Loureiro Cavalcanti

Secretário
Secretaria de Vigilância em Saúde
Telefone: (61) 3315-3777 (61) 3315-3155
Email: gabinetesvs@saude.gov.br

Marco Antonio Toccolini

Secretário
Secretaria Especial de Saúde Indígena
Telefone: (61) 3315-3784 (61) 3315-3785
Email: sesai@saude.gov.br

Neide Rodrigues dos Santos

Secretaria-Executiva do Conselho Nacional de
Saúde
Telefone: (61) 3315-3834 (61) 3315-2606
Email: cns@saude.gov.br

Ministério da Transparência, Fiscalização e Controle

Torquato Lorena Jardim

Ministra de Estado
Telefone: (61) 2020-7241 (61) 2020-7242
Email: gm.agenda@cgu.gov.br

Lilian Claessen de Miranda Brandão

Chefe de Gabinete
Gabinete do Ministro
Telefone: (61) 2020-7240 (61) 2020-7241
Email: cgugabin@cgu.gov.br

Wagner de Campos Rosário

Secretário-Executivo
Telefone: (61) 2020-7241
Email: cgugabin@cgu.gov.br

Antonio Leonel

Secretário
Secretaria Federal de Controle Interno
Telefone: (61) 2020-7115 (61) 2020-7116
Email: sfcgsab@cgu.gov.br

Claudia Taya

Secretária
Secretaria de Transparência e Prevenção da
Corrupção
Telefone: (61) 2020-6501 (61) 2020-6502
Email: stpc@cgu.gov.br

Ministério das Relações Exteriores

Aloysio Filho

Ministro de Estado

Telefone: (61) 2030-6456 (61) 2030-8081

Email: ministro.estado@itamaraty.gov.br /

agenda@itamaraty.gov.br

Esplanada dos Ministérios, Bloco H, Palácio do Itamaraty, 2º Andar

70.170-900 Brasília/DF

Eduardo Saboia

Chefe de Gabinete

Gabinete do Ministro

Telefone: (61) 2030-6112 (61) 2030-6113

Marcos Bezerra Abbott Galvão

Secretário-Geral

Telefone: (61) 2030-6102 (61) 2030-6103

Email: sg.agenda@itamaraty.gov.br

Ministério do Meio Ambiente

José Sarney Filho

Ministro de Estado

Telefone: (61) 2028-1058 (61) 2028-1289

Email: gm@mma.gov.br

Diva Alves Carvalho

Chefe de Gabinete

Everton Frask Lucero

Secretário

Secretaria de Mudanças Climáticas e Qualidade Ambiental

Telefone: (61) 2028-2025 (61) 2028-2250

Email: gabinete.smcq@mma.gov.br

José Pedro de Oliveira Costa

Secretário

Secretaria de Biodiversidade e Florestas

Telefone: (61) 2028-2039 (61) 2028-2192

Sérgio Eugênio de Rísios Bath

Secretário

Secretaria de Controle Interno

Telefone: (61) 2030-6396 (61) 2030-8239

Email: ciset@itamaraty.gov.br

Benoni Belli

Secretário

Secretaria de Planejamento Diplomático

Telefone: (61) 2030-8091 (61) 2030-9689

Email: benoni.belli@itamaraty.gov.br

Ricardo José Soavinski

Secretário

Secretaria de Recursos Hídricos e Ambiente Urbano

Telefone: (61) 2028-2138 (61) 2028-2100

Juliana Ferreira Simões

Secretária de Extrativismo e Desenvolvimento Rural

Telefone: (61) 2028-1091 (61) 2028-1092

Email: juliana.simoese@mma.gov.br / gabinete.sedr@mma

Edson Gonçalves Duarte

Secretário

Secretaria de Articulação Institucional e Cidadania Ambiental

Telefone: (61) 2028-1430 (61) 2028-1404

Email: edson.duarte@mma.gov.br

Ministério de Minas e Energia

Fernando Bezerra de Souza Coelho Filho

Ministro de Estado

Telefone: (61) 2032-5041 (61) 2032-5913

Email: gabinete@mme.gov.br

Esplanada dos Ministérios, Bloco "U", Sala 340
70.065-900 Brasília/DF

José Barreto

Chefe de Gabinete

Telefone: (61) 2032-5046 (61) 2032-5930

Email: jose.barreto@integração.gov.br

Paulo Jerônimo Bandeira de Mello Pedrosa

Secretário-Executivo

Telefone: (61) 2032-5011 (61) 2032-5819

Email: secex@mme.gov.br

Eduardo Azevedo Rodrigues

Secretário

Secretaria de Planejamento e Desenvolvimento
Energético

Telefone: (61) 2032-5019 (61) 2032-5802

Email: spe@mme.gov.br

Fábio Lopes Alves

Secretário

Secretaria de Energia Elétrica

Telefone: (61) 2032-5923 (61) 2032-5924

Email: see@mme.gov.br

Márcio Félix Carvalho Bezerra

Secretário

Secretaria de Petróleo, Gás Natural e
Combustíveis Renováveis

Telefone: (61) 2032-5511 (61) 2032-5103

Email: spg@mme.gov.br

Vicente Humberto Lôbo Cruz

Secretário

Secretaria de Geologia, Mineração e
Transformação Mineral

Telefone: (61) 2032-5175 (61) 2032-5177

Email: sgm.gab@mme.gov.br

Ministério dos Transportes, Portos e Aviação Civil

Maurício Quintella Malta Lessa

Ministro de Estado

Telefone: (61) 2029-7881 (61) 2029-7885

Email: mauricio.quintella@transportes.gov.br

Esplanada dos Ministérios, Bloco R, 6º Andar
70.044-900 Brasília/DF

Carlos Antonio Rocha de Barros

Chefe de Gabinete

Telefone: (61) 2029-7005 (61) 2029-7864

Erick Moura de Medeiros

Diretor de Infraestrutura

Departamento Nacional de Infraestrutura de
Transportes

Telefone: (61) 3315-4402

Herbert Drummond

Secretário

Secretaria de Política Nacional de Transportes

Telefone: (61) 2029-7591 (61) 2029-7589

Email: spnt.mt@transportes.gov.br

Luciano de Souza Castro

Secretário

Secretaria de Gestão dos Programas de

Telefone: (61) 2029-7758 (61) 2029-7759

Email: luciano.castro@transportes.gov.br /
seges.mt@transportes.gov.br

Dino Antunes Dias Batista

Secretário

Secretaria de Fomento para Ações de
Transportes

Telefone: (61) 2029-7739

Email: dino.batista@transportes.gov.br

Ministério do Desenvolvimento Social e Agrário

Osmar Gasparini Terra

Ministro de Estado

Telefone: (61) 2030-1001 (61) 2030-1002

Email: ministro.mds@mds.gov.br /

agenda.ministro@mds.gov.br

Esplanada dos Ministérios, Bloco "C", 5º andar
70.046-900 Brasília/DF

José Henrique Medeiros Pires

Chefe de Gabinete

Gabinete > Ministério do Desenvolvimento
Social e Agrário > Ministérios

Telefone:(61) 2020-0002

Tiago Falcão Silva

Secretário

Secretaria Nacional de Renda de Cidadania

Telefone: (61) 2030-1001 (61) 2030-1002

Email: tiago.falcao@mds.gov.br

Maria do Carmo Brant de Carvalho

Secretária

Secretaria Nacional de Assistência Social

Telefone: (61) 2030-2913

Email:

Ministério do Trabalho

Ronaldo Nogueira de Oliveira

Ministro de Estado

Telefone: (61) 2031-6876 (61) 2031-6857

Email: gm@mte.gov.br

Leonardo José Arantes

Secretário

Secretaria de Políticas Públicas de Emprego

Telefone:(61) 2031-6515

Maria Teresa Pacheco Jensen

Secretária

Secretaria de Inspeção do Trabalho

Telefone:(61) 2031-6632 (61) 2031-6174

Email:sit@mte.gov.br

Caio Tibério Dornelles da Rocha

Secretário

Secretaria Nacional de Segurança Alimentar e
Nutricional

Vinícius de Oliveira Botelho

Secretário

Secretaria de Avaliação e Gestão da Informação

Halim Girade

Secretário Nacional de Promoção do
Desenvolvimento Humano

Elisabete Roseli Ferraezi

Secretária

Secretaria Extraordinária para Superação da
Extrema Pobreza

Telefone: (61) 2030-1003

Presidente

Instituto Nacional do Seguro Social

Telefone:(61) 3313-4064 (61) 3313-4065

Email:presidente.inss@previdencia.gov.br

Carlos Cavalcanti de Lacerda

Secretário

Secretaria de Relações do Trabalho

Telefone:(61) 2031-6651 (61) 2031-6068

Natalino Oldakoski

Secretário

Secretaria Nacional de Economia Solidária
Ministérios

Telefone:(61) 2031-6533 (61) 2031-6534

Ministério do Esporte

Leonardo Carneiro Monteiro Picciani

Ministro de Estado

Telefone:(61) 3217-1852 (61) 3218-1861

Email:agenda@esporte.gov.br

SIG, Quadra 4, Lote 83 - Centro Empresarial

Capital Financial Center, Bloco C

70.610-440 Brasília/DF

Raquel Nogueira da Motta

Chefe de Gabinete

Esplanada dos Ministérios, Bloco "A", 7º Andar

70.054-906 Brasília/DF

Leandro Cruz Fróes da Silva

Secretário

Secretaria Nacional de Esporte, Educação,

Lazer e Inclusão Social

Telefone:(61) 3217-9470

Gustavo Henrique Perrela Amaral Costa

Secretário

Secretaria Nacional do Futebol e Defesa dos

Direitos do Torcedor

Telefone: (61) 3217-1778

Email: snfdt@esporte.gov.br

Luiz Eduardo Carneiro da Silva de Souza

Lima

Secretário

Secretaria Nacional de Esporte de Alto

Rendimento

Telefone: (61) 3429-6828

Email: snear@esporte.gov.br

Fernando Avelino Boeschstein Vieira

Secretário-Executivo

Ministério dos Direitos Humanos

Luislinda Dias de Valois Santos

Ministra

Ministério dos Direitos Humanos

Telefone:(61) 2025-7006 (61) 2025-7008

Email:agenda.gab@seppir.gov.br

Johaness Eck

Secretário (Interino)

Secretaria-Executiva

Marco Antonio Pellegrini

Secretários dos Direitos da Pessoa com

Deficiência

Juvenal Araújo Júnior

Secretário de Políticas de Promoção da

Igualdade Racial

Esplanada dos Ministérios Bloco "A", 5º andar

70.054-900 Brasília/DF

Fátima Lúcia Pelaes

Secretária Especial

Secretaria de Políticas para as Mulheres

Telefone:(61) 3313-7379 (61) 3313-7096

Email:agenda@spm.gov.br

SCES Trecho 02, Lote 22 - Centro Cultural

Banco do Brasil (CCBB), Edifício Tancredo

Neves, 1º Andar

70.200-002 Brasília/DF

Ministério do Planejamento Orçamento e Gestão

Dyogo Henrique de Oliveira

Ministro de Estado Interino

Telefone: (61) 2020-4300 (61) 2020-4301

Email: gabinete.se@planejamento.gov.br

Esteves Pedro Colnago Júnior

Secretário-Executivo Adjunto

Telefone: (61) 2020-4300 (61) 2020-4301

Email: gabinete.se@planejamento.gov.br /
esteves.junior@planejamento.gov.br

George Alberto Aguiar

Secretário

Secretaria de Orçamento Federal Telefone:(61)
2020-2216 (61) 2020-2230

Email: george.aguiar@planejamento.gov.br

Sidrack de Oliveira Correia Neto

Secretário do Patrimônio da União

Telefone:(61) 2020-1981 (61) 2020-1691

Email:sidrack.neto@planejamento.gov.br

Fernando Soares

Secretário de Coordenação e Governança das
Empresas Estatais

Telefone:(61) 2020-4326 (61) 2020-4142

Email:sest@planejamento.gov.br

Rodrigo Estrela de Carvalho

Secretário

Secretaria de Assuntos Internacionais

Telefone: (61) 2020-4292 (61) 2020-4486

Email: seain@planejamento.gov.br

Gleisson Cardoso Rubin

Secretário

Secretaria de Gestão

Telefone: (61) 2020-4905 (61) 2020-4051

Email: seges.gabinete@planejamento.gov.br

Marcelo Pagotti

Secretário

Secretaria de Tecnologia da Informação

Telefone: (61) 2020-1400 (61) 2020-1434

Email: marcelo.pagotti@planejamento.gov.br

Augusto Akira Chiba

Secretário

Secretaria de Gestão de Pessoas e Relações
do Trabalho no Serviço Público

Telefone: (61) 2020-1114

Email: srt.gabinete@planejamento.gov.br

Guilherme Estrada Rodrigues

Secretário

Secretaria do Patrimônio da União

Telefone: (61) 2020-1691 (61) 2020-1981

Hailton Madudeira de Almeida

Secretário

Secretaria de Desenvolvimento da Infraestrutura

Paulo Roberto Fattori

Diretor

Secretaria de Coordenação e Governança das
Empresas Estatais

Email: paulo.fattori@planejamento.gov.br

Marcos Adolfo Ribeiro Ferrari

Secretário (Interino)

Secretaria de Planejamento e Investimentos
Estratégicos

Telefone: (61) 2020-4022

assessoria.economica@planejamento.gov.br

Anotações

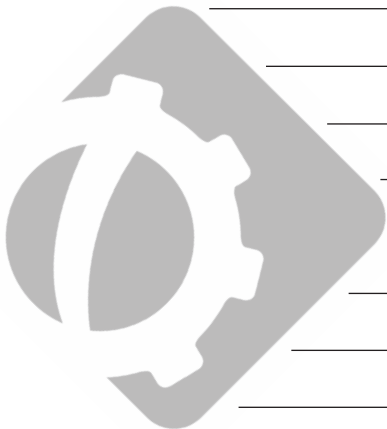

Anotações



Anotações



Anotações





SAS Quadra 5 – Bloco J – Edifício CFC
CEP: 70070-920 – Brasília (DF)
Telefone: (61) 3314-9600 FAX: (61) 3322-2033
Site: www.cfc.org.br – E-mail: cfc@cfc.org.br

Brasília (DF)
2017

